

DIÁRIO de NATAL

QUINTA-FEIRA Natal, 10 de dezembro de 2009

www.diariodenatal.com.br

R\$ 1,00

FUNDADOR DOS DIÁRIOS ASSOCIADOS: ASSIS CHATEAUBRIAND

paradas sem
ABRIGOS



NA AVENIDA MARIA LACERDA, USUÁRIOS DE ÔNIBUS SE VIRAM COMO PODEM PARA ESPERAR OS COLETIVOS SOB O SOL FORTE. PÁGINA 12

DN estreia a quinta do **carro&moto**

Caderno traz as principais ofertas do mercado de Natal e o que há de melhor no mundo automobilístico. De cara, já mostramos o Duster, o novo jipe da Renault. PÁGINAS 19 a 25



TRÁFICO DE MULHERES

POLÍCIA APURA SE SUMIÇO DE JOVEM EM PIPA TEM LIGAÇÃO COM CONEXÃO INTERNACIONAL

PÁGINA 14

no mecão?

O baixinho Romário está sendo convencido a jogar pelo América em uma partida que marcaria despedida do Estádio Machadão. PÁGINA 40



CLUBE FM



EM AUDIÊNCIA

*Fonte: IBOPE EASYMEDIA3 NATAL, média do índice de audiência em números absolutos (IA#), ambos os sexos, todos os dias, todos os locais, das 05 às 00h, 09 de novembro a 16 de novembro/09.



UFRN // Incêndio destruiu área de vegetação da universidade equivalente a três campos de futebol e assustou estudantes. PÁGINA 10

Decisão de pediatras surpreende pais

Desligamento de 150 médicos de 18 planos gerou indignação. Saiba como agir para garantir atendimento. PÁGINA 2

CEIA DE NATAL ESTÁ MAIS CARA

Procon diz que valor dos produtos subiu 5,5% em relação ao mesmo período do ano passado. PÁGINA 6

Compensação do ICMS será lei

Governo vai encaminhar à Assembleia projeto de lei para garantir remuneração de municípios por perda do imposto. PÁGINA 3

APOSENTADOS

Novo mínimo
sai a partir
de janeiro

O ministro da Previdência, José Pimentel, informou ontem que o novo mínimo será pago nas aposentadorias no dia 25 de janeiro, com ganho real de 5,08%. Segundo ele, a data foi definida em acordo feito com as centrais sindicais em 2006, quando ficou acertado que a cada ano se anteciparia um mês para o reajuste. Como neste ano será em janeiro, o governo já prepara a medida provisória agora em dezembro. Ele lembrou que a despesa está prevista na peça orçamentária enviada em agosto ao Congresso. Para os que recebem acima do mínimo, 8,2 milhões de aposentados, está previsto reajuste com base na inflação integral de 2009 mais 50% do Produto Interno Bruto (PIB - a soma de tudo o que a economia produz) de 2008, o que representa ganho real de 2,5%, despesa incluída na proposta orçamentária depois de discussão com as centrais sindicais. O impacto dessa medida será de R\$ 3 bilhões.

CELEBRIDADE

Nasce filho
de Gisele
Bündchen

A modelo Gisele Bündchen, 29 anos, deu à luz um menino. Ele também aumenta a família do marido de Gisele, o jogador de futebol americano Tom Brady, que tem um filho de dois anos chamado Jack, fruto de uma relação com a atriz Bridget Moynahan. Brady, de 32 anos e jogador do New England Patriots, assegurou que ter um filho é, para ele, uma "experiência maravilhosa", e comentou que "não tinha dormido muito".

Índice

economia	06
ciudades	10
muito	15
social	16
televisão	17
brasil	34
mundo	35
opinião	36
esportes	40

o tempo hoje

NATAL //
Nublado a parcialmente
nublado

RIO GRANDE DO NORTE //
Nublado a parcialmente nublado no leste.
Parcialmente nublado a claro nas demais áreas.

tábuademarés 11:43 ↑ 1.9
05:13 0.6
17:41 ↓ 0.7
LUA minguante

Crianças têm que pagar pela consulta ou ir a posto de saúde

Eduardo Maia/DN/D.A Press

Com descredenciamento dos pediatras dos planos de saúde, Procon orienta que pais peçam ressarcimento em dobro

Erta Souza
ertasouza.rn@dabr.com.br

Foi com surpresa que os pais receberam a notícia de que 150 pediatras do Rio Grande do Norte que atendem em clínicas particulares decidiram se descredenciar de 18 planos de saúde na última segunda-feira. Após quase dois meses de discussão com as operadoras de planos de saúde, os médicos optaram pelo desligamento porque as propostas apresentadas pelas seguradoras não estavam de acordo com as reivindicações da categoria. Agora, a Unimed Natal é o único plano pelo qual esses médicos estão atendendo.

Mãe do pequeno Wesley com apenas três meses de vida, a cozinheira Valéria Nunes não escondia o espanto em saber da novidade. Valéria afirmou que fez o plano para o filho por acreditar que o menino teria um atendimento melhor. "Como as unidades de saúde estão sempre sem médico, não quis arriscar e fiz o plano para ele. Esse descredenciamento é péssimo. Será que vou ter que voltar

para os postos de saúde do município para meu filho ser atendido por um pediatra?", indaga.

A professora Conceição dos Santos é mãe de Ana Maria de seis meses. Ela conta que não fez plano de saúde para a filha e paga as consultas em clínicas particulares sempre que a menina precisa. "Não vou passar por esse constrangimento, mas isso vai atingir milhares de pessoas que pagam planos para as crianças. A situação é mesmo horrível porque os pais já pagam o plano com a intenção de diminuir os problemas enfrentados", declarou a professora.

Preços

A reportagem do Diário de Natal entrou em contato com quatro operadoras e fez os cálculos: o norte-rio-grandense paga, em média, R\$ 77 por um plano de saúde em enfermaria para crianças e adolescentes com idade entre zero e 18 anos. A equipe do Diário pesquisou preço de consultas em três clínicas e o preço da consulta particular ficou em torno de R\$ 63.

O coordenador operacional do Procon/RN, Dari Dantas, sugere que os pais que necessitarem levar as crianças para os pediatras devem pagar a consulta particular e depois pedir ressarcimento ao plano. Como os pais vão pagar duas vezes - ao plano e ao pediatra - ocorre o pagamento indevido. Quando isso



Valéria Nunes diz que vai precisar ir ao posto de saúde com o pequeno Wesley

acontece, segundo o coordenador, o Código do Consumidor qualifica como prática abusiva e o cliente deve ser ressarcido em dobro. "Os pais devem exigir, no mínimo, o pagamento da consulta pelo valor cobrado na clínica. Não devem receber o valor pago pelo plano ao pediatra que é bem menor", alerta Dari.

CONSULTA PARTICULAR

Preços de planos de saúde para crianças e adolescentes de zero a 18 anos, com enfermaria

Saúde Excelsior - R\$ 76,86
Hap Vida - R\$ 63,53
Med Mais - R\$ 72,63
Amil - R\$ 97,68

TURISMO

Cursos de qualificação serão ampliados

O Programa de Qualificação Profissional e Capacitação Empresarial na área de turismo será ampliado em 2010. O anúncio foi feito ontem pela governadora Wilma de Faria. O governo do estado vai investir mais R\$ 8 milhões e o programa vai chegar a Natal, Parnamirim e São Gonçalo do Amarante, beneficiando mais 10 mil potiguares. A confirmação ocorreu durante a solenidade de entrega dos certificados aos formandos dos cursos do Po-

lo turístico Costa das Dunas, no Centro de Convenções de Natal. Nesta turma, 978 alunos das seis cidades contempladas até agora receberam seus diplomas.

Os programas de qualificação profissional e capacitação empresarial realizados pelo governo do estado, por meio da Secretaria Estadual de Turismo (Setur), e hoje atendem 4.361 pessoas em seis municípios do Pólo Costa das Dunas. São progra-

mas são voltados para a qualificação de trabalhadores e para a formação inicial e continuada dos empresários que atuam no setor turístico do Pólo. Dos 978 concluintes desta turma, 213 são de Ceará-Mirim, 257 de Extremoz, 62 de Maxaranguape, 149 de Nísia Floresta, 215 de Tibau do Sul, e 82 de Touros.

Entre os cursos oferecidos ao empresariado estão gestão empresarial, inglês, espanhol, arte-

sanato, informática e italiano, administração hoteleira e organizador de eventos. "Estou muito feliz e emocionado porque pude fazer meu curso, me formei e já consegui meu emprego. É um sonho realizado e não vou parar por aqui. Quero fazer uma faculdade na área de turismo e vou continuar me qualificando", ressaltou Rafael Fernandes, 20 anos, de Ceará-Mirim, concluinte do curso de garçom.



FLÁVIA URBANO

flaviaurbano.rr@dabr.com.br

EDITORA INTER

lávía Urbano (flaviaurbano.rr@dabr.com.br) politica.rr@dabr.com.br

Observatório DN

Uma nova perspectiva

O deputado estadual Wober Júnior (PPS), responsável pela apresentação do projeto da Fernum para mudar os percentuais de distribuição do ICMS como forma de beneficiar as pequenas prefeituras do estado, disse que colocar-se contra a matéria é não estimular a distribuição de renda e cometer uma enorme injustiça. O parlamentar - alvo de polêmica na semana passada por ter discutido virtualmente pelo twitter com o jornalista Miguel Weber, marido da prefeita de Natal Micarla de Sousa (PV) - afirmou que a melhor maneira de demonstrar a diferença na dis-

tribuição dos recursos entre os 167 municípios do Rio Grande do Norte é comparando a renda per capita de cada um.

Natal, de acordo com ele, tem uma renda média de R\$ 214,00 por mês, Mossoró supera os R\$ 400 e Guamaré, os R\$ 2 mil. Há cidades no interior nas quais a renda per capita não ultrapassam os R\$ 15. Além disso, Wober afirmou que as cidades maiores têm chances de crescer mediante captação de recursos que os municípios do interior não possuem. No caso de Natal, por exemplo, o deputado citou os investimentos decorrentes da Copa 2014.

● O presidente do TRE-RN, desembargador Expedito Ferreira de Souza, lançou ontem a pedra fundamental do fórum de João Câmara, o décimo a ser construído no interior do estado este ano. Outros dois fóruns devem ser lançados ainda em dezembro, sendo um em Cruzeta e outro em Parelhas. O investimento das 12 unidades é de R\$ 4,2 milhões.

● Natal está entre as novas cidades incluídas no Programa Nacional de Segurança Pública com Cidadania (Pronasci). Com isso, se habilita a firmar convênios com o Ministério da Justiça para a realização de projetos nessa área. Aliás, criada este ano dentro da reforma administrativa, não se tem notícia - pelo menos não foi divulgado - de ações efetivas da Secretaria Municipal de Defesa Social, comandada pelo de-

legado Sérgio Leocádio.

● Com a intenção de garantir que as equipes do Programa Saúde da Família não fiquem sem médicos, o deputado federal João Maia (PR) apresentou um projeto de lei para que os profissionais recém-formados oriundos de instituições públicas sejam obrigados a trabalhar pelo período de um ano no programa e, obviamente, com remuneração assegurada.

● Deputado federal, Fábio Faria (PMN) apresentou projeto de lei para criação do Fundo Nacional de Combate ao Câncer, cujos recursos seriam provenientes do Orçamento Geral da União, de créditos adicionais e de 0,5% do Fundo Especial da Loteria Federal. O objetivo é apoiar pesquisas e financiar tratamento de pacientes com câncer.

Túnel do tempo

Há 12 anos, era aprovada na Assembleia um projeto de autoria do deputado Álvaro Dias (PDT) alterando os critérios de distribuição do ICMS como forma de beneficiar as pequenas prefeituras. O parlamentar recorda que a proposta tramitou pelas comissões, foi aprovada em plenário e sancionada pelo então governador Garibaldi Alves Filho (PMDB) sem maiores polêmicas. Na época, a imprensa chegou a cogitar que então prefeita de Natal, Wilma de Faria (PSB), questionaria a constitucionalidade da matéria na Justiça, mas isso não ocorreu.

D Luca/DN/D.A Press



Descaso

O prefeito de Angicos Clemenceau Alves (PMDB) e o ex-prefeito de Poço Branco, João Maria de Góis, foram denunciado pelo Ministério Público Federal por terem deixado de prestar contas de recursos federais destinados a melhorias na qualidade do ensino e para a merenda escolar. Se condenados por improbidade adminis-

trativa, ambos podem ter os direitos políticos suspensos, perderem a função pública, ter os bens indisponíveis e terem que devolver os recursos ao cofres públicos. Segundo a assessoria do MPF, Clemenceau prestou contas de R\$ 17.976,38, restando um saldo de quase R\$ 10 mil. Já João Maria Góis não prestou contas de nenhum dos R\$ 49.010,00.

Escolhida

A vereadora Júlia Arruda (PSB) foi eleita Parlamentar do Ano de 2009 em votação promovida pelo Comitê de Imprensa da Câmara Municipal de Natal, na qual votaram 18 dos 38 jornalistas credenciados que cobrem regularmente os trabalhos da Casa. A vereadora Júlia Arruda obteve oito votos. Os outros vereado-

res votados foram Dickson Nasser (PSB) e Ney Lopes Júnior (DEM), com três votos cada, George Câmara (PCdoB), Sargento Regina (PDT) e Raniere Barbosa (PRB) tiveram um voto cada. Foi registrado um voto nulo. Júlia agradeceu, disse que suas responsabilidades dobram e sinal de que os pré-julgamentos a seu respeito foram desfeitos.

Compensação vai virar lei

Governo encaminhará projeto à Assembleia assegurando que o grupo dos 19 não perca ICMS

Jussara Correia

jussaracorreia.rr@dabr.com.br

O governo do estado estuda a possibilidade de atender o desejo do grupo de 19 prefeitos que querem que seus municípios sejam compensados das perdas do ICMS até 2012. A informação foi repassada na tarde de ontem, em entrevista coletiva, concedida pelo secretário chefe do Gabinete Civil, Wagner Araújo. No entanto, ele não deu detalhes de como será esse repasse, mas afirmou que até sexta-feira o governo encaminhará à Assembleia Legislativa um projeto de lei que pode

contemplar esse pleito. Aliás, essa garantia formal também representa mais um pedido atendido dos gestores municipais que não se contentaram apenas com um compromisso verbal da governadora Wilma de Faria (PSB).

Durante a entrevista, o secretário fez questão de destacar que a postura da governadora sobre o assunto, é neutra. Para comprovar, Wagner lembrou que existem deputados da base governista dos dois lados do debate. "Ela teve essa posição de neutralidade porque o governo não foi convocado a se pronunciar. A governadora iria se manifestar se a matéria fosse aprovada na Assembleia, pois caberia a ela sancionar ou vetar. Mas chegou o momento em que o impasse cresceu e ela se colocou à disposição de ajudar", afirmou. O secretário ainda disse Wilma propôs o repasse financeiro aos municípios somente em 2010, por-

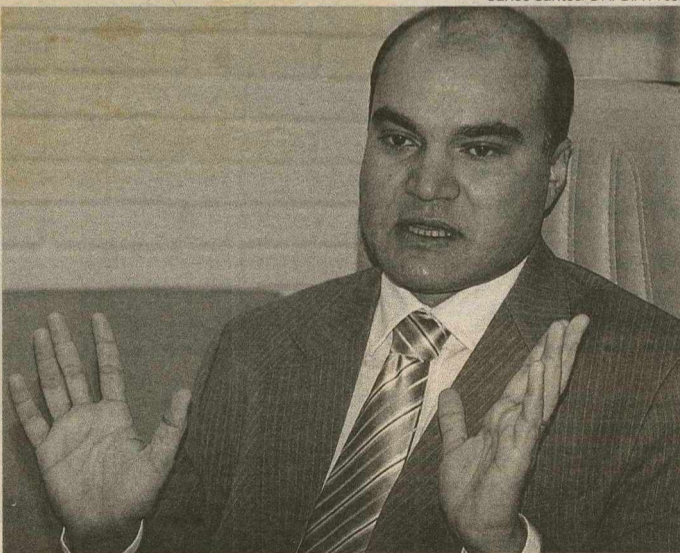

Carlos Santos/DN/D.A Press

Wagner disse que a oposição tenta transformar o debate num problema político

que sua gestão termina em abril do próximo ano. Segundo ele, essa compensação não altera os investimentos do estado e a população também não sentirá efeitos negativos por causa disso.

Wagner ainda falou da tentativa de alguns deputados da oposição em transformar a discussão num problema político para a governadora. "Quero aproveitar para denunciar esse golpe. Há um risco de manobra política. Eles podem apresentar alguma sugestão inconstitucional, e a governadora será obrigada a vetar. Dessa

forma, ficará parecendo que ela é contra os municípios. Segundo a Constituição, qualquer partilha de receita só pode ser alterada com a aprovação do Congresso Nacional", disse o secretário referindo-se à emenda do deputado José Dias (PMDB), que propõe ao governo retirar 1% de sua arrecadação para repassar aos 19 municípios que devem ter perdas. O secretário também descartou a possibilidade do uso do Fundo Estadual de Combate a Pobreza, alegando que essa fonte tem prazo de validade e vencerá em 2010.

NATAL

CÂMARA APROVA PPA

O Plano Plurianual 2010-2103 foi aprovado, em segunda discussão ontem, na Câmara Municipal de Natal. Num trabalho de articulação do vereador Edivan Martins (PV), relator da matéria, foram encartadas 17 emendas consensuais. As alterações dizem respeito à estruturação de programas da Alimentar, Procon, implantação do Plano de Cargos dos servidores e fortalecimento da política de mulheres. A emenda da vereadora Júlia Arruda (PSB), a única que havia sido contestada, foi acatada parcialmente. Desse modo, os programas Merenda em Casa e Pelotão da Saúde serão transferidos da Educação para, respectivamente, a Assistência Social e Saúde, permanecendo somente o Tributo à Criança. A matéria foi votada numa sessão tumultuada. Servidores que queriam a aprovação de projeto garantindo o uso de cartão de passagem em todos os transportes coletivos.



LUIZ CARLOS AZEDO com GUILHERME QUEIROZ
luizazedo.df@dabr.com.br

Brasília DF

QUILOMBO DO BARULHO

Uma pequena comunidade quilombola na Ilha de Marambaia, no litoral fluminense, virou a maior dor de cabeça para o projeto do submarino nuclear da Marinha. A parte mais complexa, o enriquecimento de urânio e a construção do reator, está dominada. A mais difícil, a construção do casco, será resolvida graças ao acordo com a França. O problema é a localização da base do submarino nuclear, que a Marinha pretende instalar em Marambaia, onde mantém um centro de treinamento. Um terço da ilha — 1,5 mil hectares — é área de convívio de 180 quilombolas, que ocupam o local há 150 anos e reivindicam a regularização definitiva das terras. A titularidade da área virou um jogo de esconde-esconde. A Fundação Palmares defende os direitos dos quilombolas. O Incra demarcou as terras e a Advocacia-Geral da União (AGU) reconheceu o direito da população. A Marinha, porém, não aceita a decisão. Recorreu ao Tribunal de Contas da União (TCU), que anulou todo o processo e questionou a constitucionalidade do decreto presidencial que regulamenta a demarcação dos antigos quilombos.

No empenho para conter o apetite das bancadas de estados não produtores por recursos dos royalties e da participação especial, a bancada do Rio de Janeiro tentava argumentar, ontem, que os municípios a serem afetados estão na região mais populosa do estado, e não da Bacia de Campos — principal destino das receitas do petróleo. Incluem-se aí a capital e Niterói. No ano passado, Campos recebeu R\$ 1,16 bilhão

Pilatos

O ministro da Defesa, Nelson Jobim, tentou um acordo com os quilombolas, mediante a promessa de reativar uma antiga escola de pesca e dotar a comunidade de infraestrutura, mas depois lavou as mãos. Boa parte dos moradores do local vive da pesca, e a luz das casas é de lampião. A Marinha ocupou na marra um trecho de 9km de praia que pertenceriam aos quilombolas, o que restringe a principal atividade de subsistência da comunidade: a pesca artesanal. Também impede que os moradores reformem as próprias casas.

Maternidade

Virou uma queda de braço entre o deputado Sérgio Barradas Carneiro (PT-BA) e a deputada Rita Camata (PSDB-ES) a aprovação da lei que garante a maternidade anônima, ou seja, que mulheres grávidas que não desejam ter filhos possam conceber a

criança e entregá-las ao Estado sem recorrer ao aborto. De autoria do petista, o projeto está sendo duramente criticado pela deputada tucana. Segundo Rita, desestimularia a paternidade responsável. O petista contesta, com o argumento de que quem paga o preço da obrigação legal de criar a criança é o recém-nascido. "Muitas vezes, é abandonado em plena rua".

Rito sumário

A cúpula do Democratas vai mesmo expulsar o governador do Distrito Federal, José Roberto Arruda, amanhã, em rito sumário, mesmo correndo risco de enfrentar uma batalha judicial. O vice-governador Paulo Octávio está sendo preservado, mas a eleição de 2010, em Brasília, é dada como perdida pelos caciques da legenda. O GDF era considerado o estado que apresentava as melhores condições de vitória até a eclosão do escândalo.

NO CAFEZINHO

Ilação/ Numa derradeira tentativa de conseguir apoio à votação da reforma tributária, o relator da proposta, deputado Sandro Mabel, do PR-GO, passou a evocar semelhanças entre a matéria e o marco regulatório do pré-sal. A principal delas, a desigualdade entre os estados. "O pobre continua pobre e o rico continua rico", apelou aos líderes. Por enquanto, não colou.

Candidatíssimo/ Na tentativa de selar a paz entre o deputado Jader Barbalho (PMDB-PA) e a governadora do Pará, Ana Júlia Carepa (PT), o PT ofereceu ao cacique peemedebista a vaga ao Senado e a cadeira de vice na campanha à reeleição da petista. Em caso de vitória, o PMDB ainda ficaria com a Secretaria de Transportes. Jader recusou.

Pressão/ Mais de mil prefeitos vão ocupar o Salão Verde da Câmara dos Deputados, hoje. Querem ser recebidos pelo presidente da Câmara, Michel Temer, para cobrar a votação, com urgên-

cia, do Projeto de Lei Complementar nº 306/08, que regulamenta o financiamento da saúde pública. "Nosso objetivo é fazer com que o PLC seja votado ainda este ano", avisa o presidente da Confederação Nacional de Municípios (CNM), Paulo Ziulkoski.

Semelhanças/ Do líder do DEM na Câmara dos Deputados, Ronaldo Caiado (GO), sobre a perspectiva do partido de abrir processo de expulsão contra o presidente licenciado da Câmara Legislativa, Leonardo Prudente. "O Leonardo é o nosso Delúbio (Soares). Os partidos sempre punem os seus Delúbios", disse, referindo-se ao ex-tesoureiro do PT, expulso da legenda por envolvimento no mensalão.

Posse/ Toma posse como novo ministro do Tribunal Superior do Trabalho (TST) o desembargador federal do Tribunal Regional do Trabalho da 20ª Região (SE) Augusto César Leite de Carvalho. Ocupará o lugar do ministro Rider Nogueira de Brito, que se aposenta.

Temer recebe mais 200 mil assinaturas

Documento entregue pela CNBB tem como objetivo a aprovação de lei da "ficha limpa"

Brasília - O secretário-geral da Conferência Nacional dos Bispos do Brasil (CNBB), dom Dimas Lara Barbosa, aproveitou o Dia Internacional de Combate à Corrupção, ontem, e entregou ao presidente da Câmara, deputado federal Michel Temer (PMDB-SP), mais 200 mil assinaturas de apoio ao projeto de lei chamado de ficha limpa. Agora já são mais de 1,5 milhão de assinaturas. As outras 1,3 milhão foram entregues a Temer em outubro.

O projeto de iniciativa popu-

lar proíbe a candidatura a cargos eletivos de pessoas com condenações em primeira instância. Ao entregar as assinaturas, dom Dimas pediu que a proposta pelo menos começasse a ser debatida pela Câmara dos Deputados neste ano. Segundo ele, quanto mais rápido a população puder selecionar os candidatos às eleições, menos terá que se preocupar com a criação de comissões parlamentares de inquérito (CPIs) e com os escândalos. De qualquer modo, a medida só teria validade para as eleições do próximo ano caso tivesse sido aprovada até o dia 3 de outubro último.

Mesmo com tanto apoio popular, o presidente da Câmara prometeu que colocará a matéria em discussão somente em fe-

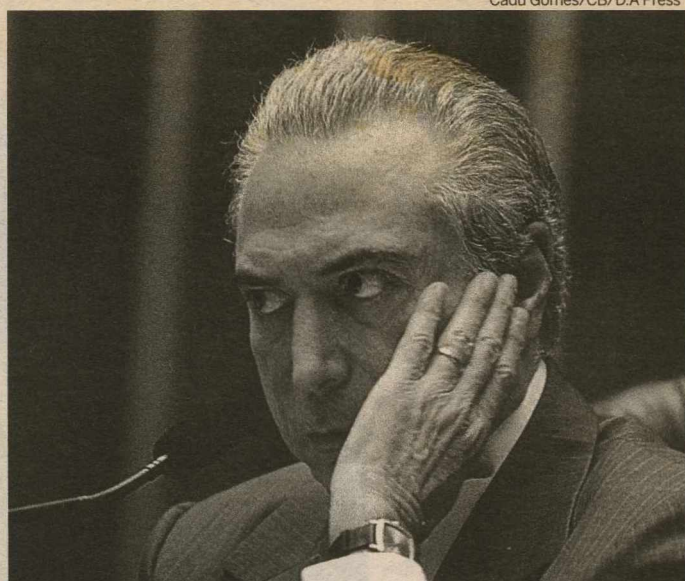

Michel Temer disse que a matéria vai a discussão somente em fevereiro

vereiro, já que neste momento a Casa está trabalhando na votação das matérias do pré-sal e depois na votação do orçamento. Além disso, o Congresso entra em recesso em menos de duas semanas.

A entrega das assinaturas pela aprovação do projeto que exige ficha limpa para as pessoas se candidatarem foi acompanhada por parlamentares que integram a Frente Parlamentar de Combate à Corrupção. Após o evento, os integrantes da frente fizeram um ato na Câmara em

defesa da aprovação de propostas que tratam do combate à corrupção. Segundo integrantes da frente, há 14 projetos sobre combate à corrupção prontos para serem votados pela Casa.

"São mais de 60 projetos de parlamentares e do Executivo que tratam, de alguma forma, do combate à corrupção. Nós listamos apenas 14 que, se os líderes acordarem, já podem ser votados e aprovados", disse o deputado Paulo Rubem Santiago (PDT-PE), um dos coordenadores da frente.

PRECATÓRIOS

CONGRESSO PROMULGA REGRAS

Brasília - O Congresso Nacional promulgou, ontem, a emenda constitucional que fixa as regras para o pagamento de precatórios. A nova norma estabelece que o pagamento de dívidas determinadas pela Justiça terá prazo de 15 anos para serem quitadas. Além disso, será obedecida uma ordem cronológica para 50% dos precatórios devidos. O restante da dívida será quitado a critério do devedor por meio dos leilões de desconto. Isso quer dizer que o credor que aceitar conceder o maior desconto sobre o total da dívida receberá primeiro. Pela lei, os pagamentos serão efetuados por ordem crescente de débito ou por conciliação entre as partes. A emenda também estabelece os percentuais mínimos da receita corrente líquida de estados e municípios que serão reservados para o pagamento de precatórios. Os estados do Norte, Nordeste e Centro-Oeste, além do Distrito Federal, deverão reservar 1,5% das receitas para o pagamento de precatórios.

Impeachment de Arruda se fortalece

Manifestação em frente à sede do GDF reuniu cerca de 1,5 mil pessoas e precisou ser contida pela tropa da Polícia Militar

Representantes de diversos sindicatos e movimentos sociais, além de estudantes e parlamentares de oposição, participaram ontem, Dia Internacional de Combate à Corrupção, de um ato público em frente ao Palácio do Buriti, sede do governo do Distrito Federal, pelo afastamento do governador José Roberto Arruda do cargo.

O protesto reuniu cerca de 1.500 pessoas e precisou ser contido pela tropa da Polícia Militar. Houve confronto e os policiais chegaram a atirar bombas de efeito moral e balas de borracha nos manifestantes, que haviam bloqueado as pistas do Eixo Monumental, uma das principais vias da capital. Os policiais expulsaram os manifestantes da via pública, que foi, então, bloqueada por eles. Segundo o Movimento contra a Corrupção, que participou do protesto, o objetivo é mobilizar a população do DF e exigir a cassação do governador, acusado de participar de um esquema de pagamento de propina e desvio de verbas públicas desvendado pela Operação Caixa de Pandora, da Polícia Federal.

Durante a manifestação, o movimento também colheu assinaturas para encaminhar pedidos de impeachment do governador e do vice-governador Paulo Octávio e pedir punição para todos os parlamentares e colaboradores acusados de envolvimento no esquema. "Só conseguiremos tirar o governo local se houver mobilização popular. É preciso conscientização para mudar todo esse esquema sujo", afirmou a presidente da Central Única dos Trabalhadores no Distrito Federal, Rejane Pitanga. Segundo ela, o movimento continuará com sua missão de convocar a população para exigir "o desmanche" do esquema de corrupção do governador e demais envolvidos. O presidente em exercício da Câmara Legislativa do DF, Cabo Patrício (PT), disse que a pressão pelo afastamento dos envolvidos vai continuar. "Nos próximos dias, ainda veremos muitas articulações", afirmou o deputado. De acordo com ele, muitos parlamentares que sustentavam a defesa do governo estão deixando essa posição. Para sábado, está prevista uma carreato, que partirá às 9 horas, do Estádio Mané Garrincha, com destino à residência oficial do governador, em Águas Claras.

Breno Fortes/CB/D'A Press



O protesto aconteceu na frente do Palácio do Buriti, exigindo o afastamento do governador José Roberto Arruda

OS NAVIOS DA CVC ESTÃO MUITO BARATOS

Aproveite o dólar baixo e as promoções da CVC.

Os navios da CVC são os únicos que incluem refeições e bebidas a bordo com sistema tudo incluído. E ainda as crianças viajam grátis.

**Férias no Orient Queen
7 dias**

Saída 3/janeiro

A partir de 10x **254,80 reais**

Cruzeiro a bordo do navio CVC Orient Queen
Roteiro Natal/Fortaleza/Fernando de Noronha/Recife/Natal
À vista R\$ 2.548, Base US\$ 1.422, preço por pessoa em cabine dupla interna categoria H. Sujeito a disponibilidade sem prévio aviso.

Consulte nossas promoções para os demais navios e cruzeiros de Natal, Réveillon e Férias.



Atendimento nas lojas diariamente, das 9 às 20 horas, e nos shoppings, das 10 às 22 horas.

Norte Shopping.....3214-7003	Lagoa Nova.....3615-1760
Praia Shopping.....3615-2121	Shopping Midway.....3615-1780
Shopping Cidade Jardim.....3615-1740	Mossoró West Shopping.....3318-2055

Acesse nossa vitrine virtual: www.cvcm.com.br e veja a loja CVC ou o agente de viagem mais perto de você.

Prezado cliente: preço por pessoa, somente parte marítima, 50 cabines por cruzeiro nas categorias externas, para datas específicas, em cabines duplas, conforme categoria mencionada, taxas de embarque e marítimas não estão incluídas. Preço, data de saída e condições de pagamento sujeitos a reajustes e mudanças sem prévio aviso. Câmbio promocional de 8/12/2009 US\$ 1,00 - R\$ 1,79. Oferta de lugares limitada e reservas sujeitas a confirmação. Ofertas válidas para compras realizadas até 1 dia após a publicação deste anúncio. Parcelamento em até 10 vezes iguais e mensais com cheque, cartão ou boleto bancário sujeito a aprovação de crédito. As taxas de embarque e gorjetas não estão incluídas e deverão ser pagas por todos os passageiros, inclusive crianças. Consulte datas promocionais com nossos vendedores.



DÓLAR	EURO	BOLSAS	AÇÕES	POUPANÇA	CDB	OURO	INFLAÇÃO
1,7690 (▲ 0,74%)	Turismo, venda (em R\$) 2,4920 (▼ 0,41%)	ontem (em %) Bovespa + 0,42 Dow Jones + 0,37	que mais caiu Eletrobrás + 6,18% Redecard - 3,20%	Taxa (%) 0,5551	Prezado, 30 dias (em % ao ano) 8,66	Na BM&F o grama (em R\$) 64,800 (▼ 0,31%)	IPCA do IBGE (em %) agosto / 2009 +0,15 setembro / 2009 +0,24 outubro / 2009 +0,28 novembro / 2009 +0,41

Ceia natalina está 5,5% mais cara

Primeira pesquisa do Procon Natal deste ano também mostra que a diferença de preços pode chegar a 300%

As expectativas de empresários do setor supermercadista de que os itens da ceia natalina estariam mais baratos este ano ainda não se confirmaram. Ao contrário. Pesquisa do Procon Natal divulgada ontem mostra que os produtos típicos das festas de fim de ano estão 5,5% mais caros do que em 2008. Além disso, o esforço por parte do consumidor para encontrar um preço melhor será grande: a diferença de preços po-

de chegar a quase 300%. Segundo os números do Procon Natal - que fez levantamento de preços de 59 itens em supermercados e hipermercados da capital -, foram constatados aumentos entre 7% e 10% em queijos do reino, panetones, carnes e bebidas. A única categoria pesquisada que teve retração no custo foi a de frutas secas e cristalizadas, que caiu 9%. Dentre os grupos, entretanto, alguns produtos registraram queda, como o frango, que está 10% mais barato do que em 2008. O Procon Natal destacou também a disparidade de preços entre os estabelecimentos, principalmente nas frutas secas e cristalizadas, cujas diferenças variam de 85% a 280%, dependendo da marca e da procedência. Po-

rém, também foram constatadas desigualdades entre produtos de mesma marca, como no caso do queijo do reino Boa Nata. O maior preço encontrado foi R\$ 66,54, contra R\$ 34,98 em outro estabelecimento: 90% de diferença. As tabelas com todos os preços estão disponíveis no Procon Natal, na Central do Cidadão do Praia Shopping. Mais informações nos telefones (84) 3232-9050/9051. Duas novas edições do levantamento de preços da ceia natalina serão publicadas nas próximas semanas. Questionado sobre a diferença entre os preços da pesquisa e a estimativa dos supermercadistas de queda nos preços - devido à desvalorização do dólar e diminuição do consumo no exterior -, o di-

VARIAÇÃO DE PREÇOS

Grupo de produtos	Varição (2009/2008)
Frutas secas e cristalizadas	9,04 %
Queijo do reino	10,90 %
Panetones	9,82 %
Carnes	10,66 %
Bebidas	7,66 %
Média	5,52 %

Maior variedade de produtos: Nordestão
Maior quantidade de preços baixos: Carrefour Zona Sul

retor da Assessoria Técnica do Procon Natal, Elias Silva, diz que essas expectativas se confirmaram em alguns itens, como as frutas importadas. Ele diz ainda que mais mercadorias deverão ter o custo reduzido. "À medida que o Natal se aproximar, os preços deverão baixar, como ocorreu nos anos anteriores". Ele citou peru e chester como alguns dos produtos que ficam mais baratos com o passar dos dias.

QUER PAGAR SÓ UM
POUQUINHO POR MÊS?

TIMCHIP AVULSO
PLANOS PÓS SEM PERMANÊNCIA MÍNIMA
E COM SUPERDESCONTOS TODO MÊS.

NO PLANO TIM LIBERTY:
DE R\$ 99,00
POR APENAS
R\$ 39,00
/MÊS

APROVEITE O DESCONTO NO PLANO PARA COMPRAR
UM APARELHO EM ATÉ 12X SEM JUROS.



Samsung B3310

- Câmera digital de 2.0 megapixels
- Tocador de MP3 e Rádio FM
- Conectividade por bluetooth

12x de **R\$ 38,30**
ou à vista R\$ 459,00



Samsung Beat Twist

- Câmera digital de 2.0 megapixels
- Rádio FM e MP3 Player
- Conectividade por bluetooth

12x de **R\$ 35,80**
ou à vista R\$ 429,00



Todos os novos aparelhos que estiverem em oferta TIM Chip Avulso (sem desconto em aparelho) durante o período promocional, recebem um desconto especial em sua fatura de acordo com o plano de oferta. O valor do aparelho é de R\$ 459,00 por 12 meses (parcelado) e o valor de R\$ 38,30 por mês. Caso o cliente não tenha o plano de oferta, o desconto não será aplicado. Para mais informações consulte o regulamento em www.tim.com.br ou ligue 0800 741 4141.

Blue Man Group

ELAS CHEGARAM LÁ.

Conheça as micro e pequenas empresas vencedoras do MPE Brasil 2009.

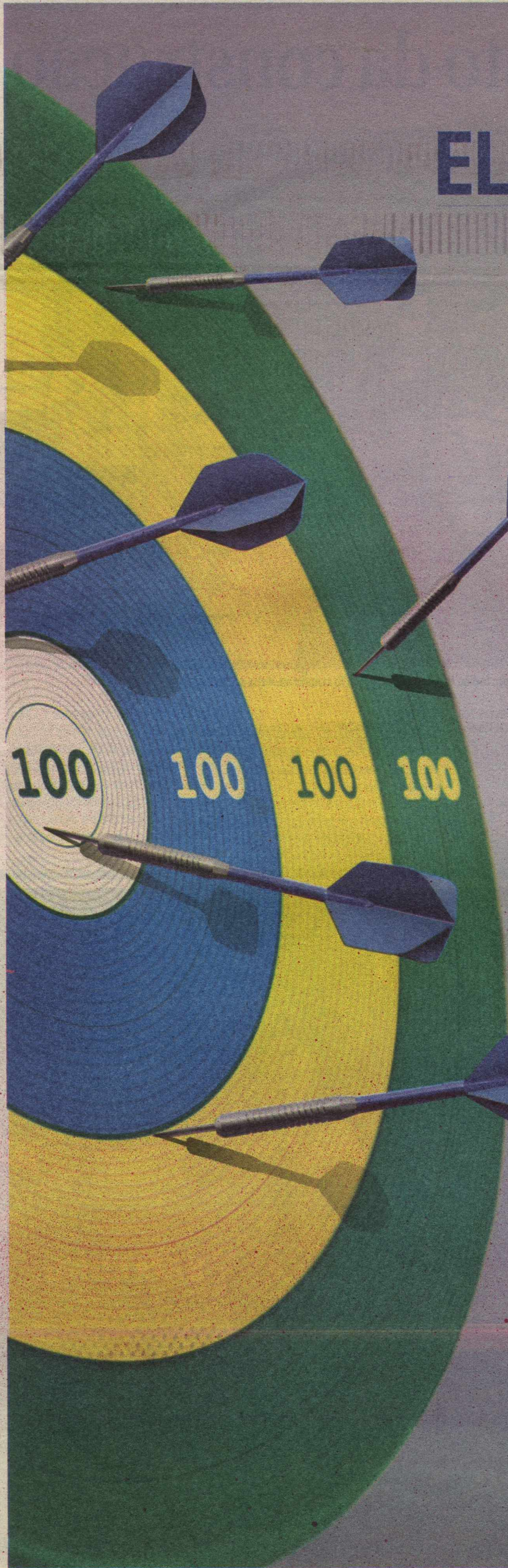

Categoria
INDÚSTRIA



Categoria
SERVIÇOS



Categoria
COMÉRCIO



Categoria
SERVIÇOS
DE TECNOLOGIA
DA INFORMAÇÃO



Categoria
SERVIÇOS
DE TURISMO



Categoria
AGRONEGÓCIOS



Categoria
SERVIÇOS
DE EDUCAÇÃO

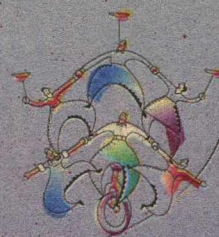

MPE Brasil
PRÊMIO DE COMPETITIVIDADE
PARA MICRO E PEQUENAS EMPRESAS
2 0 0 9

Realização:



Patrocínio Nacional:



Apoio:



www.premiompe.sebrae.com.br



*Fonte: IBOPE EASYMÉDIA3, NATAL, média do índice de audiência em números absolutos (IA#), ambos os sexos, todos os dias, todos os locais, das 05 às 00h, 09 de novembro a 16 de novembro/09.



CLUBE FM



EM AUDIÊNCIA

A CLUBE FM é líder em audiência entre todas as FMs de Natal. Resultado de um trabalho dedicado a levar muita música, diversão e promoções para você, o ouvinte. E é a você que a gente quer agradecer de todo coração! Continue com a gente. A CLUBE está sempre com você!!!

Tá na Clube. Tá bom demais.



Incêndio no campus da UFRN

Corpo de Bombeiros teve que usar helicóptero para controlar fogo em área equivalente a três campos de futebol

Paulo de Sousa
jpaulosousa.rn@dabr.com.br

O estudante de física José André, 28 anos, saiu de seu quarto na residência universitária do campus da Universidade Federal do Rio Grande do Norte, para fumar um cigarro, por volta das 9h30 de ontem, e se deparou com uma cena assustadora: labaredas de cerca de 4m de altura consumiam o terreno baldio atrás do prédio. O Corpo de Bombeiros enviou duas viaturas, o helicóptero Potiguar 1 e um efetivo de 20 homens para combater o incêndio, que começou por trás do prédio do Restaurante Universitário e se alastrou por vários metros, atingindo o terreno por trás da residência. A área atingida equivale a três campos de futebol.

José André conta que, ao ver o incêndio, chamou os colegas que, a

princípio, contiveram parte das chamas que avançavam contra o prédio da residência. "Jogamos água com uma mangueira daqui e o fogo não atingiu o prédio. Mas dava para ver as labaredas por cima das árvores, com 4m ou mais". Ele não sabe explicar o que pode ter dado início às chamas. "Quando vi, já tinha começado e o vento forte fazia ele se espalhar muito rápido". A segurança do campus universitário acionou os bombeiros, que começou a combater o fogo por volta das 10h.

Segundo o tenente-coronel bom-

Labaredas chegaram a 4m de altura

beiro Paulo Rogério de Andrade Lima, chefe do serviço operacional do Corpo de Bombeiros, explica que a forte ventania, que havia no local, combinado com a vegetação seca do terreno, contribuiu para o rápido e extenso alastramento do fogo. Isso também dificultou



Fogo deixou cenário de destruição em trecho de vegetação do campus. Bombeiros acham que incidente foi causado por combustão espontânea, por causa do calor

o trabalho dos bombeiros. Uma das viaturas chegou a ficar sem água durante o serviço. O helicóptero da Secretaria de Segurança Pública e Defesa Social (Sesed) foi usado no apoio ao combate do incêndio. "A aeronave foi necessária para cobrir os pontos de difícil acesso, onde havia focos que não conseguíamos visualizar".

Altas temperaturas

Paulo Rogério diz que ainda é cedo para se saber a causa do incêndio. Mas, por sua experiência, ele afirma que as chamas podem ter sido provocadas por combustão espontânea, devido às altas temperaturas enfrentadas na capital potiguar nos últimos dias, ou mesmo pela ação do homem. "Alguém, por exemplo, pode ter tentado limpar o terreno com fogo e acabou perdendo o controle".



ZONA NORTE

Coqueiros morrem por falta de irrigação

Erta Souza
ertasouza.rn@dabr.com.br

Mosquito, lixo e árvores secas. Esta é a atual situação do canteiro localizado em frente à lagoa de captação do Loteamento José Sarney, Zona Norte de Natal. A população do bairro denuncia que desde o início do ano o espaço não recebe os cuidados que deveria. A situação dentro da lagoa é ainda pior. Entulhos e lixo causam um mau cheiro horrível obrigando às famílias que residem nas proximidades enfrentarem a fedentina durante todo o dia.

De acordo com o morador do bairro Antônio Bento, diversas plantas já morreram no local. "É

muito triste ver um ser vivo sofrendo dessa qualidade. Isso é um absurdo", afirma. A opinião do morador é compartilhada com a do aposentado Cesáreo Viana da Silva, 73. Ele disse que caminha todos os dias no espaço que fica próximo à lagoa e afirma nunca ter visto funcionário da Secretaria Municipal de Serviços Urbanos (Semsur). "Esse espaço está mesmo é abandonado, o lixo está tomando conta de tudo", declarou.

A dona de casa Raimunda Maria de Sousa comentou que antes a comunidade sofria com os alagamentos. "A situação aqui está muito complicada mesmo. Em todos os lugares da lagoa o

lixo está presente", conta. A estudante Mayara da Silva, que mora em frente à lagoa há cerca de 19 anos, disse sofrer com o mau cheiro e a grande quantidade de mosquitos. "A fedentina é muito forte. E não tem hora para sentirmos", disse.

Zona Leste

O abandono dos canteiros não é restrito aos bairros da periferia da Zona Norte. Uma das praias mais visitadas por turistas e potiguares, a Praia do Forte também sofre com as agressões do homem. Os coqueiros e a grama plantados nos canteiros da via que segue até o Forte dos Reis Magos estão morrendo por falta

de água.

O surfista Allysson Roberto Silva costuma ir diariamente à praia com os amigos e disse que há muito tempo não vê nenhum servidor da Semsur no local. "Essas plantas só recebem um pouco de água quando chove porque ninguém vem aqui colocar", disse o surfista.

A Secretaria Municipal de Serviços Urbanos (Semsur) se pronunciou, através da assessoria de imprensa, e afirmou que vai enviar ainda esta semana uma equipe do departamento de paisagismo para verificar in loco a situação das árvores e plantas para regularizar a limpeza e irrigação o mais rápido possível.



Árvore sucumbe à falta d'água em canteiro no loteamento José Sarney



**SOU LEGAL
NO TRÂNSITO**



MOTORISTA LEGAL É MOTORISTA CONSCIENTE.

**JAMAIS FALE OU MANDE MENSAGENS
PELO CELULAR QUANDO ESTIVER DIRIGINDO.**

No trânsito é preciso ter sempre em mente o perigo que você pode causar aos outros e a si mesmo. Por isso, nada deve distrair a sua atenção. A conversa no celular pode ficar para depois. Em primeiro lugar vem a sua segurança e a de todos os passageiros. Dirija com consciência.

Ministério
Denatran das Cidades



www.eusoulegalnotransito.com.br

PAPAI NOEL NOS BAIRROS DE NATAL

Como parte da programação do Natal em Natal, o "bom velhinho" faz a alegria da criança das comunidades

O Papai Noel chegou antecipado para o Natal. O "bom velhinho" está percorrendo as ruas de Natal desde a última terça-feira, 8 de dezembro. Ele visitará toda a cidade até o dia de Natal 25. A iniciativa faz parte do Natal em Natal, realizado pela Prefeitura do Natal, por meio da Secretaria Municipal de Serviços Urbanos (Semsur) e da Fundação de Cultura Capitania das Artes (Funcarte).

A primeira região a ser percorrida pelo Papai Noel é a Zona Norte. Já foram visitadas as comunidades de Nova República, Eldorado e conjunto Sarney. De acordo com o secretário da Semsur, João Bastos, o Papai Noel não tem um roteiro definido, ele fará visita surpresa a comunidades escolhidas diariamente.

"Até o dia do Natal esperamos ter visitado a cidade como um todo. Essa é uma oportunidade muito importante para despertar nas pessoas o espírito natalino", afirma João Bastos. A surpresa este ano é a forma com que o Papai Noel está sendo apresentado. O personagem segue no mesmo conceito da decoração natalina que alia os símbolos do Natal aos elementos e cores da cultura potiguar. O trenó, por exemplo, é puxado por golfinhos, em substituição às tradicionais renas. A novidade tem encantado as crianças em todos os lugares por onde passa.

Eventos

O Natal em Natal inclui apresentações culturais, shows, competições esportivas, festivais e contempla ainda toda a decoração natalina. A prefeitura, em parceria com o governo estadual, Banco do Brasil, Cosern, Fiern, Fecomércio e CDL, está investindo cerca de R\$ 5 milhões nessa programação, além de mais R\$ 3,2 milhões em decoração e iluminação natalina. São 46 dias ininterruptos de atrações, todas com entrada franca.

Um dos pontos altos do serão os shows nacionais, com nomes de grande representatividade da música popular brasileira. Entre os dias 21 e 23 de dezembro, irão se apresentar, no anfiteatro da Universidade Federal do Rio Grande do Norte (UFRN), o cantor Zé Ramalho, o grupo Cordel do Fogo Encantado e a cantora Bibi Ferreira. As apresentações ocorrerão logo após o Auto de Natal. No aniversário da cidade, em 25 de dezembro, o padre Fábio de Melo celebrará uma missa campal no Machado.

Paradas sem abrigos na Av. Maria Lacerda

Passageiros encaram sol forte. Segundo o DER, obras atrasaram porque empresa questiona resultado da licitação

Andrielle Mendes
Especial para o Diário de Natal

“**S**ó tem o poste para se proteger do sol. Se estiver chovendo é ainda pior. Não tem como se proteger da chuva com vento”. O depoimento é reproduzido em praticamente todos os pontos de ônibus e encontra eco na voz de tantos outros usuários do transporte público da Avenida Maria Lacerda Montenegro, em Nova Parnamirim.

Enquanto esperava ônibus em um dos pontos da avenida, a psicóloga Stela Marinho, 30 anos, tentava aproveitar a sombra de um poste. A falta de abrigos e sinalização nos pontos de ônibus é uma situação se arrasta há muito tempo. Para amenizar o problema, os passageiros criam estratégias para se proteger do sol ou da chuva. Vale até esperar o ônibus embaixo das fachadas das lojas.

Anunciada pelo Departamento de Estrada e Rodagens (DER) ainda em outubro, a instalação dos

abrigos ainda não foi iniciada. Na época, a previsão para o início das obras era dezembro. Mas a realidade é bem diferente e a obra não tem sequer data para ser iniciada. Enquanto isso, os passageiros criam estratégias para localizar paradas e se proteger.

A reportagem conseguiu identificar 12 pontos de ônibus na Maria Lacerda. Desse total, apenas quatro estão sinalizados. Além disso, há apenas dois abrigos em toda a avenida. A situação gera indignação em quem mora no bairro há muito tempo ou acabou de se mudar. “Dependo das pessoas para saber onde é a parada”, reclama Stela Marinho, que mora no bairro há sete anos. “Ainda tenho como me proteger do sol, mas como se proteger da chuva?”. Para ela, a falta de abrigos penaliza ainda mais as crianças, que na tentativa de aliviar o cansaço, sentam-se próximo à margem na avenida, correndo o risco de serem atingidas pelos veículos.

O técnico de informática Paulo Sérgio Rodrigues Silva, 29, que se mudou para Nova Parnamirim há pouco tempo, mas já sente na pele os efeitos da falta de planejamento para uma avenida, cujo tráfego aumenta. “Os carros passam aqui em alta velocidade. Não respeitam o limite nem quando passam pelos pontos de ônibus. Deveria ter



Usuários pegam ônibus na principal avenida do bairro de Nova Parnamirim, após uma espera sob calor escaldante

uma lombada próximo a esse ponto de ônibus para que os carros reduzissem a velocidade”, afirma. À margem da avenida à espera do ônibus, Paulo aponta para as marcas de pneu próximos a faixa de terra onde ele aguardava. “Moro aqui há um mês e meio e sinto dificuldade em encontrar a parada”, revela. Dificuldade enfrentada também por outros passageiros. Os pontos de ônibus só são identificados devido a aglomeração de pessoas às margens da avenida. Nada além disso caracteriza o local de embarque e desembarque de passageiros.

Impasse

De acordo com o Departamen-

to de Estradas e Rodagens (DER), o impasse envolvendo o resultado do processo licitatório da instalação dos abrigos e sinalização dos pontos de ônibus pode atrasar a execução da obra, prevista para dezembro. Ivanildo Dantas é membro da comissão de licitação do DER e explica que o resultado do processo licitatório para instalação de abrigos em quatro avenidas em Nova Parnamirim está sendo questionado por uma empresa que participou da concorrência, mas foi desabilitada. Quatro empresas participaram da concorrência, mas uma delas entrou com recurso, questionando o resultado da licitação. “Se uma das empresas não tivesse entrado com

recurso, o processo licitatório já estaria pronto”, esclarece.

Com a conclusão do processo licitatório, o DER vai iniciar o processo de contratação, estipulando o preço a ser pago pelo serviço. Ivanildo não sabe informar o prazo para execução das obras, mas explica que é praticamente impossível instalar os abrigos até o fim de 2009. A diretora de Transporte do DER, Valéria Vieira, explica que não é possível sequer prever o início das obras. “Infelizmente existe a burocracia dos trâmites legais. A gente está nessa situação. Uma das empresas que participou da licitação entrou com recurso. Não sei dizer quando os abrigos vão ser instalados”.

SERVIÇOS

Poder público divulga horários de funcionamento no fim do ano

O último mês do ano já chegou e com ele todo o clima de encerramento, recesso, descanso. Apesar disso, a administração pública parece caminhar cada vez mais ao largo da paralisação de fim de ano, mantendo em funcionamento a máquina administrativa e os serviços para a população. No âmbito estadual, governo e secretarias não irão parar durante o período natalino ou de ano novo, a não ser nos feriados ou se a governadora Wilma de Faria vier a instituir ponto facultativo durante esse intervalo. A prefeitura de Natal segue o mesmo caminho e não também não entrará em recesso, mantendo seu funcionamento.

No âmbito do poder judiciário, o recesso é de lei, mas muitos dos serviços continuam. Entre os dias 20 de dezembro a 6 de janeiro o judiciário cessa suas atividades ao público em todo país, mas diversos órgãos optaram pelo horário de funcionamento diferenciado. No Tribunal Regional do Trabalho (TRT 21ª) haverá atendimento ao público até o meio dia e a parte administrativa segue normalmente. O Tribunal de Justiça (TJ/RN) vai aderir ao sistema de plantão judiciário, ou seja, o atendimento normal cessa, mas haverá uma escala de plantão entre os juizes para os casos urgentes. O expediente interno continua.

Já o Ministério Público Estadual (MPE) irá parar o atendimento normal nas promotorias, mas vai manter uma escala de plantão entre os promotores para atender casos considerados de urgência pela lei. A parte administrativa não irá parar, pois será feito um rodízio entre os servidores para manter o serviço.

Receita Federal

A Receita Federal é outra que irá manter seu funcionamento normal ao público. De acordo com uma portaria do Ministério do Planejamento, o órgão terá horário diferenciado nas vésperas de Natal e Ano Novo, quando o atendimento ao público será até às 13h.



Órgãos municipais, como a secretaria de tributação, terão funcionamento normal

EXPEDIENTE NOS ÓRGÃOS PÚBLICOS

- **Repartições do governo do estado e Prefeitura de Natal:** atendimento normal
- **Poder judiciário:** plantão entre os dias 20/12 e 6/01
- **Ministério Público Estadual:** Plantão nas promotorias para casos de urgência de 20/12 a 6/01
- **Receita Federal:** horário especial nas vésperas de Natal e Ano Novo, com atendimento até 13h

Ana Amaral/DN/D.A Press

Passageiros de ônibus prendem assaltante

Acusado tentou roubar ocupantes de coletivo no Tirol, ameaçando-os com uma faca enferrujada

Paulo de Sousa
jpaulosousa.rn@dabr.com.br

Tentando assaltar passageiros de um ônibus da linha 37 (Cidade Satélite/Ribeira) com uma faca, um homem de nome ainda não revelado foi detido pelas próprias vítimas, na Avenida Hermes da Fonseca, no bairro do Tirol, Zona Leste de Natal, por volta da 0h de ontem. Segundo a polícia, o acusado estava aparentemente sob efeito de algum entorpecente e levou pânico aos passageiros por alguns momentos, mas se distraiu e acabou preso.

De acordo com a polícia, o homem entrou no veículo e pouco tempo depois sacou uma faca e anunciou o assalto. Cerca de oito pessoas se encontravam no interior do ônibus no momento da ação, dentre eles uma criança de

Criança entrou em estado de pânico

cerca de 10 anos, que precisou de todo instante ser acalmada pelo pai. Armado com uma faca enferrujada, o homem anunciou o assalto e passou a ameaçar os passageiros. A polícia foi acionada em seguida.

Em poucos instantes, chegaram ao local uma viatura da Companhia de Turismo, outra do 1º Batalhão e ainda uma terceira da Rondas Ostensivas com Apoio de Motocicletas (Rocam). Num determinado momento, o acusado, que segundo a polícia aparentava estar agindo sob efeito de algum entorpecente, deu uma "vacilada" e os populares vieram para cima dele dentro do veículo. O motorista, presenciando, a chegada policial agiu rápido e abriu as portas. O efetivo policial então invadiu o ônibus e numa rápida ação conseguiu dominar de vez o acusado, efetuando a prisão. O acusado foi conduzido à delegacia de Plantão da Zona Sul e autuado por tentativa de assalto. Ele ficará detido à disposição da Justiça. No ônibus, apesar da tensão, ninguém ficou ferido.

VALE DOURADO

Casal assassina suspeito de homicídio

Edielson Costa de Souza, 28 anos, foi assassinado com seis tiros enquanto lanchava numa lanchonete da Rua Joana Elisa Fernandes, no loteamento Vale Dourado, Zona Norte de Natal, por volta das 22h da terça-feira. Segundo o aspirante PM Moura, do 4º batalhão PM, a vítima já tinha passagens por homicídio, tráfico e assalto à mão armada. Uma dupla teria cometido o assassinato, mas ainda não há pistas dos suspeitos.

Segundo relatos de testemunhas à polícia, Edielson estava sentado no banco de uma lanchonete, quando um casal encapuzado numa moto tipo Honda Titan, de cor e placas não identificadas, se aproximou e abriu fogo. A vítima foi atingida com seis disparos nas costas à queima-roupa. Uma viatura

do serviço de atendimento móvel de urgência (Samu) foi acionada, mas, ao chegar ao local, constatou que a vítima tinha morrido.

A polícia foi acionada também e ainda chegou a fazer diligências pela região, mas não conseguiu localizar os suspeitos. A vítima não portava documentos, mas foi identificado por populares que estavam no local do crime. Ainda não se sabe ao certo o que motivou o crime, mas, segundo o aspirante PM, testemunhas informaram que Edielson Costa era uma velha conhecido do crime e tinha passagens por assalto à mão armada, tráfico e homicídio. "Nos disseram que ele tinha muitos inimigos". O caso será investigado pela 9ª delegacia de Polícia no Panatis.

AVISO DE LICITAÇÃO

**PROCESSO Nº 236288/2009-6-SEJUC
PREGÃO Nº 054/2009-SEJUC**

A SECRETARIA DE ESTADO DA JUSTIÇA E DA CIDADANIA, através de seu Pregoeiro, torna público a abertura da licitação na modalidade Pregão Eletrônico, tipo MENOR PREÇO POR ITEM, para contratação de empresa especializada no fornecimento de produtos de padaria para atender as necessidades do Sistema Penitenciário Estadual. A sessão pública fica apazada para as 10:00 horas (horário de Brasília / Distrito Federal) do dia 30 de dezembro de 2009. Local: www.comprasnet.gov.br. O Edital poderá ser adquirido no site www.rn.gov.br ou no www.comprasnet.gov.br. Qualquer informação poderá ser obtida no endereço deste órgão, no Centro Administrativo do Estado, Bloco 10, BR-101, KM-0 - Lagoa Nova - Natal/RN, no horário de 08:00 às 14:00 horas, em dias úteis, ou através do e-mail cpl-sejuc@rn.gov.br, bem como através do fone/fax (084) 3232-1797.

Natal (RN), 09 de dezembro de 2009.
Luiz Eduardo Ferreira da Silva
Pregoeiro

AVISO DE LICITAÇÃO

**PROCESSO Nº 501008/2008-1-SEJUC
PREGÃO Nº 046/2009-SEJUC**

A SECRETARIA DE ESTADO DA JUSTIÇA E DA CIDADANIA, através de seu Pregoeiro, torna público a abertura da licitação na modalidade Pregão Presencial, tipo MENOR PREÇO POR ITEM, para contratação de empresa especializada para o fornecimento de embalagem do tipo marmitex com tampa em alumínio nº 08 para atender as necessidades do Sistema Penitenciário do Estado. A sessão pública, para recebimento dos envelopes de preços e de documentação de habilitação, fica apazada para as 10:00 horas do dia 29 de dezembro de 2009. O Edital poderá ser adquirido no site www.rn.gov.br ou no www.comprasnet.gov.br. Qualquer informação poderá ser obtida no endereço deste órgão, no Centro Administrativo do Estado, Bloco 10, BR-101, KM-0 - Lagoa Nova - Natal/RN, no horário de 08:00 às 14:00 horas, em dias úteis, ou através do e-mail cpl-sejuc@rn.gov.br, bem como através do fone/fax (084) 3232-1797.

Natal (RN), 09 de dezembro de 2009.
Luiz Eduardo Ferreira da Silva
Pregoeiro

MISSA DE 30º DIA

Almira Bezerra Freire Ribeiro

★04.07.1917 ✠10.11.2009

João Bosco e Célia, Gustavo e Auxiliadora, Maria Emilia e Wagner, Renira, Zilca, netos, bisnetos e irmãs da inesquecível ALMIRA agradecem sensibilizados a solidariedade recebida pelo seu falecimento e convidam para a celebração da missa de trigésimo dia, a ser celebrada às 19h, do dia 10 de dezembro de 2009 (hoje), na Capela de Santo Antônio, na Av. Sen. Salgado Filho, Lagoa Nova.

Antecipadamente, agradecem a todos que comparecerem a esse ato de fé cristã.

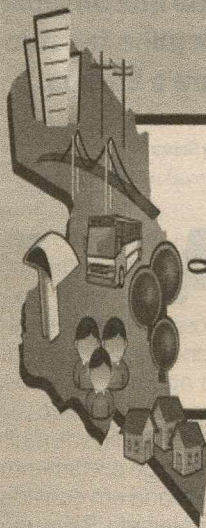

La Conferência
da Cidade
do Natal

PREFEITURA DO
NATAL
Cidade da Gente

Secretaria Municipal
de Meio Ambiente e Urbanismo
(SEMURB)

Convite

Data: 10 e 11 de Dezembro de 2009

Horário: 18h (dia 10) e 8h (dia 11)

Local: Auditório da UnP da Floriano Peixoto

Maiores informações: www.natal.rn.gov.br/semurb

Eduardo Maia/DN/D.A Press



DEPARTAMENTO REGIONAL DO RIO GRANDE DO NORTE
COMISSÃO PERMANENTE DE LICITAÇÃO

AVISO DE LICITAÇÃO

O SERVIÇO NACIONAL DE APRENDIZAGEM INDUSTRIAL - SENAI-DR/RN, através do Pregoeiro, torna público a realização do seguinte certame:
Pregão de nº 063/2009 - SENAI-DR/RN. **Objeto:** Aquisição de veículo para atender as necessidades do SENAI - CET C.C. Rosária Carriço. **Abertura dia 22 de dezembro de 2009, às 09:00 horas.**

Natal (RN), 09 de dezembro de 2009.
Pregoeiro do SENAI-DR/RN

AVISO DE LICITAÇÃO

O Departamento de Estradas de Rodagem - DER/RN, através da Comissão Permanente de Licitação, instituída pela Portaria nº 0066/2009 - DER, de 10/09/2009, avisa para conhecimento dos interessados, que fará realizar Licitação conforme o abaixo especificado. A referida licitação será realizada na Sala de Licitações do DER/RN, na Av. Senador Salgado Filho, 1808 - Lagoa Nova, nesta Capital. Maiores informações serão obtidas no citado endereço nos dias úteis, no horário das 7:00 às 13:00 horas.

EDITAL: nº 025/2009
MODALIDADE: CONCORRÊNCIA
OBJETO: Contratação de empresa para os serviços de Restauração de Eixos/Acessos Rodoviários, pertencentes à Malha Rodoviária Estadual
DATA DE REALIZAÇÃO: 15/01/2010
HORA: 09:00 Horas

NATAL (RN), 09 de dezembro de 2009

Engº Carlos Mario Fernandes Oliveira Lira
Presidente da Comissão Permanente de Licitação



AVISO DE INTERRUÇÃO NO FORNECIMENTO DE ENERGIA ELÉTRICA

DIA: 13.12.2009 (DOMINGO), das 05h00min às 09h00min.
MUNICÍPIO: CURRAIS NOVOS
LOCALIDADES: POVOADOS: BARRA DA AREIA, MALHADA DA AREIA, MINERAÇÃO JUBORDEAUX, AÇUDE DO FEIJÃO E ADJACÊNCIAS.

DIA: 16.12.2009 (QUARTA-FEIRA), das 08h00min às 12h00min.
MUNICÍPIO: OURO BRANCO
LOCALIDADES: POVOADOS: PORÇÃO, LAGES, CACHOERINHA, DUAS IPUERAS, TIMBAÚBA, BOM SUCESSO, IZABEL, ESPÍRITO SANTO, MANHOSO E ADJACÊNCIAS.

DIA: 16.12.2009 (QUARTA-FEIRA), das 08h00min às 12h00min.
MUNICÍPIO: TOUROS
LOCALIDADES: POVOADOS: SERRA VERDE, BAIXINHA DOS FRANÇAS, BAIXINHA DOS VIEIRAS E ADJACÊNCIAS.

DIA: 17.12.2009 (QUINTA-FEIRA), das 08h00min às 12h00min.
MUNICÍPIO: MAXARANGUAPE
BAIRRO: CENTRO
LOCALIDADES: RUA STOSSEL DE BRITO E ADJACÊNCIAS.

DIA: 18.12.2009 (SEXTA-FEIRA), das 08h00min às 12h00min.
MUNICÍPIO: CEARÁ MIRIM
LOCALIDADES: POVOADO: CANTO DE MOÇA, RIACHO DO MEIO, SERRINHA DE BAIXO. ASSENTAMENTOS: RAMADA (1,2,3, e 4), SÃO SEBASTIÃO (3 e 4), MACOLHADA (1,2,3, e 4) E ADJACÊNCIAS.

NOTA: A Companhia Energética do Rio Grande do Norte - COSERN procederá à interrupção no fornecimento de energia elétrica para realizar trabalhos de ampliação, melhoramento e de manutenção na sua rede. Caso o serviço seja concluído antes do horário previsto, a rede será energizada sem qualquer outro aviso.



Lara Gonzaga da Silva, de 19 anos, vivia na praia do Litoral Sul, conhecida pela grande circulação de estrangeiros



Arquivo pessoal

Caso Lara: suspeita de tráfico de mulheres

Delegado trabalha com hipótese de a jovem de Pipa que desapareceu em julho ter sido levada para a Europa

Erta Souza
ertasouza.rm@dabr.com.br

Após cinco meses do desaparecimento de Lara Gonzaga da Silva, 19 anos, em Pipa, Litoral Sul do Rio Grande do Norte, a polícia trabalha agora com a possibilidade de a jovem ter sido mais uma vítima do tráfico de mulheres. A hipótese do aliciamento está sendo levada em consideração pelo delegado Raimundo Lucena por dois motivos: a jovem levou todos os documentos e a praia é visitada por uma grande quantidade de turistas estrangeiros. Inicialmente a polícia acredita-

va que o caso seria solucionado após alguns dias do desaparecimento da jovem. Porém, até o momento, as pistas e informações coletadas não ajudaram a polícia de Pipa e a jovem continua desaparecida. Os policiais da praia apresentam a foto de Lara em todos os locais que passam, mas não tiveram mais informações para ajudar a solucionar o caso.

Mesmo com a falta de pistas concretas, o delegado Lucena disse que a possibilidade de a jovem ter sido levada para o exterior é muito forte. "Existem muitos estrangeiros nessa região e estamos trabalhando com essa hipótese pelo fato dela ter levado todos os documentos", afirmou. De acordo com o titular da Delegacia de Pipa, os pais da jovem não acreditam que ela tenha ido embora sem dar notícias. "O pai acredita que ela está morta, mas é difícil uma pessoa morrer ou ser sequestrada, por exem-

plo, levando toda a documentação", argumenta o delegado.

Entenda o caso

A jovem foi vista pela última vez no dia 7 de julho quando saiu de casa, próximo a praia de Sibaúma, para pagar uma conta do avô no Banco do Brasil, no município de Goianinha. Lá, ela foi vista por um primo e depois, pela última vez, nas proximidades do Pelotão da Polícia Militar de Pipa, por uma testemunha cujo nome não foi revelado.

Segundo a família, à época do desaparecimento, Lara tem uma deficiência no braço direito e estava vestida com uma calça jeans e uma blusa preta quando foi vista pela última vez.

SERVIÇO

Se alguém tiver qualquer informação sobre Lara, deve entrar em contato com a Delegacia de Pipa, através do telefone 3246-3211

Receba o
Diário de Natal
todos os dias,
bem cedinho,
em sua casa.



Assine já. Ligue:
(84) 4009.0220

DIÁRIO de NATAL

Novo formato | Novo visual | Novo conteúdo

Participe das
nossas promoções!

Acesse:
www.clubenatal.fm



SECRETARIA DE ESTADO DA SAÚDE PÚBLICA
COMISSÃO PERMANENTE DE LICITAÇÃO - CPL/SESAP

AVISO DE LICITAÇÃO - PREGÃO ELETRÔNICO Nº 093/2009.

Objeto: Aquisição de mobiliários (poltronas).

A CPL/SESAP, no uso de suas atribuições legais, torna pública a realização da licitação na modalidade PREGÃO ELETRÔNICO, tipo menor preço por lote, cujo Objeto: Aquisição de mobiliários (poltronas), a qual se regerá pelas disposições da Lei 10.520/2002, Decretos Federais 5.450/2005, 5.504/2005 e Decreto Estadual 19.938/2007 e subsidiariamente pela Lei 8.666/93. O recebimento das propostas será até o dia 22/12/2009, a abertura das propostas dar-se-á no dia 22/12/2009 às 10h00min (dez horas) e a sessão de disputa terá início às 11h00min (onze horas) do mesmo dia, no site www.bb.com.br (Horário de Brasília-DF). O Edital se encontra à disposição dos interessados no referido site e no www.rn.gov.br, informações na CPL/SESAP - Fone (84) 3232-28.17 - Fax (84) 3232-2671, no horário das 08h00min às 17h00min horas de segunda à sexta-feira.

Natal, 09 de dezembro de 2009.
Márcia Marques da Silva Lima
Pregoeira/SESAP

Joana Lima/DN/D.A Press

EDITOR >> Moisés de Lima (moisesdelima.rn@dabr.com.br) muito.rn@dabr.com.br

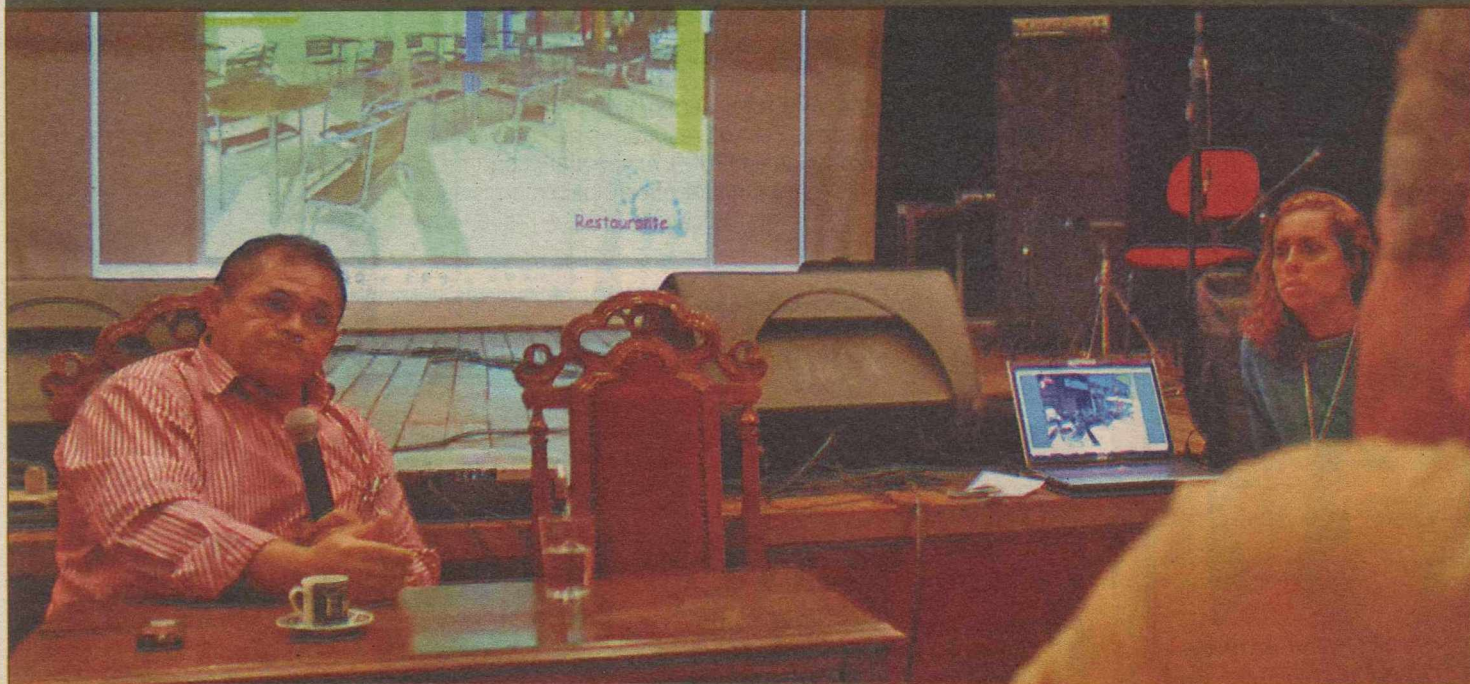

Crispiniano Neto, diretor da FJA: "solicitei liberação de recurso extra, mas desta vez não fui atendido"

A festa acabou

O auto natalino *A Festa do Menino Deus* foi cancelado às vésperas da encenação e surpreende artistas

Sérgio Vilar
sergiovilar.rn@dabr.com.br

Depois do Encontro Natalense de Escritores e do Auto da Liberdade em Mossoró, mais um espetáculo da cultura potiguar é cancelado. A Festa do Menino Deus estava praticamente pronta após seis meses de trabalho ininterrupto. Na noite de terça-feira recebeu a notícia da falta de verba para a apresentação deste ano.

O auto estava orçado em R\$ 500 mil. O dinheiro foi praticamente todo empregado no figurino e montagem da cenografia. Os mais de 150 artistas envolvidos serão indenizados. O único custo absolvido foi o da logística no dia da apresentação: alimentação dos participantes, segurança, montagem de som, etc.

"Durante seis meses alimentamos sonhos", disse o diretor geral do espetáculo, João Marcelino, sem querer se estender no comentário para evitar falar no que chama de "assuntos político-financeiros". Disse ainda que "propuseram a nós um espetáculo maior neste ano, com mais gente, mas preferimos manter a estrutura e pagar melhor o profissional".

Desde a pré-produção até praticamente a conclusão dos ensaios foram seis meses de trabalho diário. Cenografia e figurino foram concluídos. Os en-

saio iniciaram há cerca de um mês. De segunda à sexta-feira, das 19h às 22h, mais de 100 bailarinos, atores e membros de quadrilhas juninas ensaiavam no ginásio do Colégio Atheneu.

Nenhum deles passou por testes de audição ou seleção, como ocorreu nos outros dois autos natalinos que serão encenados em Natal nos próximos dias: o Auto de Natal e o Presente de Natal. Segundo João Marcelino, cada integrante foi escolhido a dedo pela qualidade profissional de cada um.

Erã 19h45 da terça-feira. Seria mais um dia, comum de ensaio no Atheneu para a finalização das últimas duas coreografias do espetáculo. Ninguém sabia da notícia do cancelamento decidido durante a tarde. Ao serem informadas pela reportagem do Diário de Natal, a reclamação foi geral.

Muitos dos partícipes do elenco faltaram faculdade durante o período. Outros deixaram de dar aula em suas respectivas funções. E todos investiram no projeto, seja com gastos de transporte e tempo, seja pela opção em detrimento dos outros dois autos que serão promovidos em Natal até o fim do ano.

"Cancelar um trabalho depois de praticamente concluído é mexer com muita gente. A grana era certa pro natal e festas de fim do ano, vai fazer falta para muita gente. É um trabalho artístico perdido. E muitas bailarinas como eu deixaram de

participar da audição de outros autos por acreditar neste projeto", lamentou uma bailarina da Escola de Dança do Teatro Alberto Maranhão (Edtam).

Por volta das 20h, o diretor geral da Fundação José Augusto, Crispiniano Neto compareceu ao ginásio para dar satisfações ao grupo. Segundo Crispiniano, a explicação foi falta de verba. "Solicitei liberação de recurso extra junto ao Conselho de Desenvolvimento do Estado. Normalmente sou atendido. Desta vez, não. Talvez por ser um ano atípico, de crise financeira".

O gestor disse ainda que ocasião semelhante ocorreu com o Projeto Seis & Meia, além de editais de incentivo à cultura publicados pela Fundação este ano e até o momento sem pagamento.

"Já me endividei com o Seis & Meia. Não vou acrescentar mais este problema. Chega de dificuldades para este ano. Quando abrir o orçamento de 2010 vamos indenizar todo o elenco e procurar aproveitar cada um em outros projetos da Fundação", disse Crispiniano.

A Festa do Menino Deus reuniria este ano uma verdadeira seleção de talentos da dramaturgia e do teatro potiguar: direção geral de João Marcelino, texto de Racine Santos, produção de Ivonete Albano, coreografia de Wanie Rose e trilha sonora de Danilo Guanais, afora atores e bailarinos selecionados, cenógrafos, contraregras e figurinistas renomados.

Auto estava orçado em R\$ 500 mil

O roteiro

O roteiro começaria com apresentação da história do Rio Potengi. Lavadeiras preocupadas com a sujeira do rio, a falta de peixes e alimentação para a família. A lavadeira Maria faz uma promessa e em seguida, o marido José volta da pescaria com a rede repleta de peixe. Traz também embrulhada a imagem de uma santa, que remete à Nossa Senhora do Rosário. Maria, infértil, também promete contar a história do Menino Deus todos os anos caso engravidasse. O milagre é atendido. José, um seridoense, deseja que o filho nasça ouvindo as ondas do mar. O latifundiário José Rodes (Herodes) também entra na trama, como também os reis magos, o Boi de Reis e Nossa Senhora da Apresentação, que surge para amainar conflitos e assistir o nascimento do Menino Deus.

SAIBA MAIS

Este seria o terceiro ano consecutivo de apresentação do evento, sempre com direção geral de João Marcelino e texto de Racine Santos. A primeira edição foi realizada no Palácio da Cultura (Cidade Alta). No ano passado, foi transferido ao Anfiteatro do Campus. Este ano seria encenado no Largo Dom Bosco, na Ribeira.

A Festa do Menino Deus é a continuação do auto natalino Presente de Natal, encenado por dez anos e idealizado pela diretora Diana Fontes. O Presente de Natal foi desmembrado do Governo do Estado e será realizado este ano na Praça de Mirassol, ainda patrocinado pelo executivo estadual e sob a chancela de Diana Fontes.

INCENTIVO

MAIS CULTURA ABRE ESPAÇO PARA O RN

Jovens de 77 municípios do semiárido potiguar serão beneficiados pelo edital Microprojetos Mais Cultura, do Ministério da Cultura, que teve 105 projetos selecionados no estado, com investimento superior a R\$ 1 milhão (R\$ 1.076.483,96). Concorreram ao edital 300 projetos de 97 municípios.

O objetivo do Microprojetos, ação do Programa Mais Cultura, é promover a diversidade cultural do semiárido por meio do financiamento não reembolsável de projetos de artistas, grupos artísticos independentes e produtores culturais. As propostas contempladas, nas mais diversas linguagens, têm como beneficiários ou proponentes jovens entre 17 e 29 anos.

"Este é o primeiro edital do Ministério da Cultura específico para o semiárido, região de grande riqueza cultural, mas historicamente sem acesso a financiamento para pequenas produções. Com essa ação estamos democratizando o acesso a crédito para apoiar as múltiplas expressões culturais do semiárido e contribuindo para promover a cidadania de milhares de jovens", destaca a secretária de Articulação Institucional e coordenadora executiva do Programa Mais Cultura, Silvana Meireles.

As propostas contempladas receberão de um a 30 salários mínimos e poderão ser consultadas nos sites do Ministério da Cultura (www.cultura.gov.br), do Programa Mais Cultura (<http://mais.cultura.gov.br>), da Fundação Nacional de Artes (www.funarte.gov.br), do Banco do Nordeste (www.bnb.gov.br), do Instituto Nordeste Cidadania (www.inec.org.br) e do governo do estado (www.rn.gov.br).

Ao todo, o Microprojetos está investindo R\$ 13,5 milhões para financiar projetos culturais nos 11 estados que possuem municípios localizados na região do semiárido - Paraíba, Alagoas, Ceará, Piauí, Bahia, Rio Grande do Norte, Sergipe, Maranhão, Pernambuco, Minas Gerais e Espírito Santo. Seis segmentos serão atendidos pela ação: artes visuais, artes cênicas, música, literatura, audiovisual e artes integradas.

A ação é desenvolvida em parceria da Funarte, BNB, Inec e dos governos estaduais.



FLÁVIA FREIRE
e-mail: flaviafreire.rn@dabr.com.br

social

DEU NO twitter

@flafreire

@canindesoares - Decidi não usar mascara no carnatal diante da polêmica em resposta à minha pergunta. Usar ou não usar? Eis a questão.

Anônimo/Divulgação



A empresária Isabela recebe o abraço de sua Fada Madrinha Suely Campelo, quem a indicou à Elementais

Fada Madrinha

A gerente de marketing Suely Campelo e a empresária Isabela Chacra eram só sorrisos na inauguração da Elementais, na noite da última terça-feira. Os DJ's Del e Shato foram os responsáveis pelas batidas da noite que brindou a chegada do jeitinho baiano de vestir-se para as mulheres de bom gosto da Cidade do Sol.

Se liga, Natal!

Gente a cada dia que passa, eu fico mais pasma com os absurdos que acontecem em nossa cidade. Ontem, passando pela Avenida Jerônimo Câmara, no bairro de Lagoa Nova, me deparei com um mega esgoto a céu aberto. Como se não bastasse a "paisagem", o cheiro insuportável afasta qualquer pessoal do local. Fica o alerta às autoridades competentes. Affy!

Velinhas para...

- O futuro médico Diego Henrique Cunha;
- Chiara Coutinho esposa do administrador de empresas, Adelson Dias Araújo;
- Maria Zélia Madruga esposa do bancário Antenor Pereira Madruga;
- Advogado Artur Maurício Moux de Figueiredo;
- Empresário Francisco Ferreira Neto e
- Engenheiro civil e sanitarista Francisco Pancrácio Pereira.

Confraternizar

Logo mais às 20h30, a Câmara de Dirigentes Lojistas de Natal promoverá sua confraternização, junto com a FCDL/RN, Federação das Associações Comerciais, Fecomércio Sesc/Senac, CDL Jovem Natal e Sindicatos Patronais. A festança acontece no Olimpo Recepções, onde cerca de 400 convidados se animarão ao som da Orquestra Amistad.

Natal solidário

Empresários e empresárias super do bem se uniram para promover um Natal mais feliz para crianças carentes da cidade. Para tanto será promovido o Natal Solidário, às 18h, no Casablanca Mall, com um super buffet infantil e desfiles. E o mais bacana é que para participar do evento, basta levar um brinquedo que será doado para as crianças da comunidade carente do Curtume.

Gooooool... ▶

Arnon César, diretor da Kia Total, será o novo patrocinador da Copa do Brasil. Satisfeito com os resultados do campeonato vencido pelo Corinthians em 2009, Arnonzinho continuará como "title sponsor" (patrocinador oficial) pelo menos até a edição de 2012. Arrasou total!

Anônimo/Divulgação

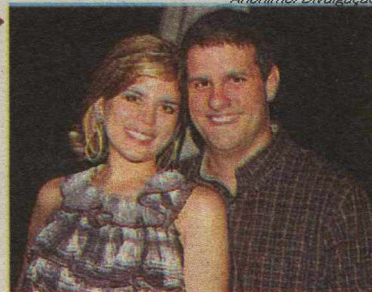

Arnon César e sua Raquel Carvalho comemoram a adesão da Kia à Copa do Brasil

Canindé Soares/Divulgação



As florzinhas aproveitam o espírito natalino para dar asas à solidariedade

Amigas

Esse grupinho especial se reúne todas as sextas-feiras para um super almoço, "o almoço de sexta". Mais de vinte florzinhas, do grupo das amigas do pano verde que na noite da última terça fizeram sua confraternização natalina. Para brindar a noite, as delícias de Marta Dantas e muita solidariedade. É que ao invés de presentes, cada uma levou quatro latas de leite em pó que serão destinadas à entidades carentes.

Aline Fernandes/Divulgação



Camila Masiso

A toda linda e talentosa Camila Masiso, vocalista da banda Tricolor, troca de idade hoje e a coluna – que a adora – deseja toda a felicidade e sucesso do mundo.

A bonita faz pose de princesa e comemora o novo ano de vida

programação

destaquehoje

ATRAÇÃO // PONTA NEGRA

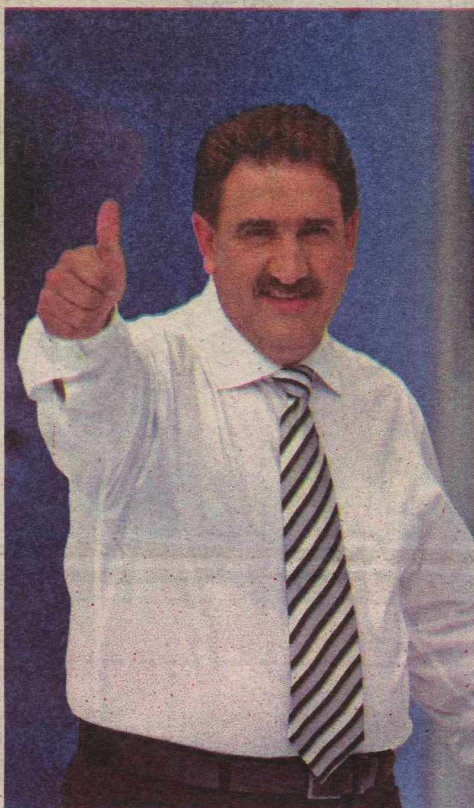

Francisco C. Inacio/Divulgação

CÁRLOS MASSA, APRESENTA SEU PROGRAMA DO RATINHO

resumonovelas

GLOBO

MALHAÇÃO

Beto e Bruno invadem a sala dos professores e abrem o armário de Thales. Cristiana fala com Victor que terá de trabalhar com Bernardo e ele reage furioso. Bia e Tati se revoltam ao descobrir a aposta de Bernardo e pensam em uma forma fazê-lo perder. Victor tenta convencer Cristiana a desistir de trabalhar com Bernardo e a moça explica que tem outros planos para o jovem.

CAMA DE GATO

Adalgisa pede mais dinheiro a Severo para não contar a Verônica que Juvenal é seu irmão. Sólon explica a dona Zica o que ela deve fazer para fingir que é sua mãe. Ele a apresenta para Taís, que fica encantada. Ernestina avisa que Verônica recebeu um telefonema avisando que a Aromás foi invadida e Alcino sai correndo. Gustavo e Rose conseguem o DVD da segurança.

CARAS & BOCAS

Frederico encerra a reunião vitorioso enquanto Jacques fica arrasado. Vicente condena a atitude do pai e rompe com ele. Bianca aconselha o bisavô a procurar um advogado e Vicente se oferece para defendê-lo. Judith ameaça contar que Frederico comprou as terras da Conti com o dinheiro da empresa. Jacques comenta que pode perder sua mansão e Gabriel lhe oferece sua casa.

VIVER A VIDA

Marcos e Tereza tentam convencer Luciana a usar a cadeira de rodas. Miguel sugere que Luciana faça terapia. Rafaela diz a Dora que quer ser adotada por Garcia para que tenha um pai conhecido. Mesmo incomodada, Edite se esforça para ser simpática com Benê. Ronaldo chega na pousada e percebe que seu relógio sumiu. Alexandre convida Ellen para sair e ela fica feliz.

RECORD

BELA, A FEIA

A emissora não divulgou a sinopse.

PODER PARALELO

César revela a Renato que descobriu uma investigação sigilosa que envolve a clínica e a Dra. Helena: tráfico internacional de medicamentos. Bruno chega ao hotel e se espanta ao ver que Sérgio é quem está mantendo Dog de refém. Bruno declara aberta a iniciação de Rudi. Ele diz que Rudi terá de depositar 500 mil dólares na conta deles e denunciar o assassino de Jorge Silva.

SBT

VENDE-SE UM VÉU DE NOIVA

A emissora não divulgou a sinopse.

hojenatv

TV PONTA NEGRA

05:30	SHOW DA FÉ
06:00	JORNAL DO SBT (EDIÇÃO DA MANHÃ)
07:00	DEUS TE QUER SORRINDO
07:30	CARROSSEL ANIMADO
09:00	BOM DIA & CIA
12:00	-PATRULHA POLICIAL
13:45	AS VISÕES DE RAVEN
14:15	CHAVES
14:45	CINEMA EM CASA
16:30	CASOS DE FAMÍLIA
17:30	PROGRAMA DO RATINHO
18:30	AS VISÕES DA RAVEN
19:15	EU, A PATROA E AS CRIANÇAS
20:00	A PRAÇA É NOSSA
21:30	SBT BRASIL
22:00	REVELAÇÃO
22:30	DONA BELJA
23:15	GREY'S ANATOMY
00:15	JORNAL DO SBT (EDIÇÃO DA NOITE)
01:00	COLD CASE - ARQUIVO MORTO
BAND	
07:00	PRIMEIRO JORNAL (HD)
07:30	RN ACONTECE
08:00	BAND KIDS - DESENHOS
09:45	DIA DIA (HD)

11:30	JOGO ABERTO
12:30	BAND ESPORTES E AÇÃO
14:15	BOA TARDE NATAL
15:00	O MUNDO PERDIDO
17:30	BRASIL URGENTE (HD)
18:50	NATAL URGENTE
19:20	JORNAL DA BAND (HD)
20:15	ISA TKM
21:00	SHOW DA FÉ
22:00	VÍDEONEWS (HD)
22:15	E24 (HD)
23:15	LAS VEGAS
00:15	JORNAL DA NOITE (HD)
01:00	A NOITE É UMA CRIANÇA
02:15	ESPAÇO VIDA VITORIOSA
INTER TV	
05:05	TELECURSO EDUCAÇÃO BÁSICA TECENDO O SABER
05:20	TELECURSO PROFISSIONALIZANTE
05:35	TELECURSO ENSINO MÉDIO
05:50	TELECURSO ENSINO FUNDAMENTAL
06:05	GLOBO RURAL
06:25	BOM DIA RN
07:15	BOM DIA BRASIL
08:10	RN NOTÍCIA
08:15	MAIS VOCÊ
09:38	GLOBO NOTÍCIA

09:41	TV GLOBINHO
11:50	RN TV (PRIMEIRA EDIÇÃO)
12:40	GLOBO ESPORTE
13:15	JORNAL HOJE
13:45	VIDEO SHOW
14:35	VALE A PENA VER DE NOVO
15:45	SESSÃO DA TARDE
17:40	GLOBO NOTÍCIA
17:43	MALHAÇÃO
18:15	PARAÍSO
19:00	RN TV (SEGUNDA EDIÇÃO)
19:15	CARAS E BOCAS
20:15	JORNAL NACIONAL
20:30	HORÁRIO POLÍTICO
20:45	JORNAL NACIONAL
21:00	VIVER A VIDA
22:10	A GRANDE FAMÍLIA
23:00	VIVER A VIDA
23:35	JORNAL DA GLOBO
00:10	PROGRAMA DO JÓ
01:40	INTERCINE
03:40	CORUJÃO
TV TROPICAL	
06:00	TROPICAL NOTÍCIAS (EDIÇÃO DA MANHÃ)
07:30	FALA BRASIL
08:30	HOJE EM DIA
11:00	ENCONTRO COM A NOTÍCIA
12:25	MULHER DEMAIS
12:45	SABOR DA TERRA
13:00	RECORDS KIDS

13:40	TODO O MUNDO ODEIA O CHRIS
17:00	RECORD KIDS
18:30	TROPICAL NOTÍCIAS (EDIÇÃO DA NOITE)
19:00	JORNAL DA RECORD
19:30	HORÁRIO POLÍTICO
19:35	JORNAL DA RECORD (CONTINUAÇÃO)
20:45	BELA A FEIA
23:00	FAZENDA
22:00	PODER PARALELO
23:00	SUPERTELA
00:15	IURD
SIM TV!	
4:00	IGREJA MUNDIAL DO PODER DE DEUS
5:00	IGREJA MUNDIAL DO PODER DE DEUS NATAL
6:00	CONCESSÃO
7:00	FESTIVAL DE DESENHOS
7:30	LEITURA DINÂMICA - PRIMEIRA EDIÇÃO
8:00	APRES. CLAUDIA BARTHEL
8:00	MANHÃ MAIOR
8:00	APRES. KEILA LIMA, ARTHUR VERÍSSIMO E DANIELA
10:30	ALBUQUERQUE REDETVESPORTE
10:30	APRES. FLAVIA

10:55	NORONHA VIDA BOA - AO VIVO - APRESENTAÇÃO ANNIE MAJORIE
12:00	IGREJA DA GRAÇA RN
12:30	VALEU O BOI - INEDITO
13:00	IURD NATAL - AO VIVO
14:00	A TARDE É SUA
14:00	APRES. SÔNIA ABRÃO
16:00	FESTIVAL DE DESENHOS
16:30	POKEMON
17:30	IGREJA MUNDIAL DO PODER DE DEUS NATAL
18:00	SIM ESPORTES
18:20	SIM NOTÍCIAS
18:50	TV FAMA
19:30	PROPAGANDA PARTIDÁRIA - PT
19:40	TV FAMA
20:05	REDETVNEWS
20:05	APRES. RITA LISASUSKAS / AUGUSTO XAVIER
21:05	SUPERPOP
21:05	APRES. LUCIANA GIMENEZ
22:45	LEITURA DINÂMICA
22:45	APRES. RENATA MARANHÃO
23:15	PROGRAMA AMAURY JR.
0:45	HYPER QUIZ
1:45	IGREJA DA GRAÇA
3:45	NOSSO LAR SUPER PAPO

cinema

ESPECIAL

Um romance de geração (Brasil, 2008). De David França Mendes. Isaac Bernat, Lorena Da Silva, Carlos lançou um livro que a crítica adorou, mas nunca mais escreveu outra obra. Esquecido, entrega-se à bebida e às corridas de cavalos. Até que uma jornalista aparece para entrevistá-lo. Como é sua grande chance, ele inventa livros que nunca escreveu, em um divertido e ácido duelo. **Moviecom 3.** 18h, 14a.

ESTREIA

A erva do rato (Brasil, 2009). De Júlio Bressane. Selton Mello, Alessandra Negrini. Após se conhecerem em um cemitério a beira-mar, um homem propõe a uma mulher que cuide dela. Ela aceita a oferta, o que faz com que morem juntos. Durante um longo tempo ele conta histórias sobre a geografia do Rio de Janeiro, os venenos preparados pelos índios e a mitologia grega. Até que, notando o cansaço dela, ele decide comprar uma câmera fotográfica. Ela logo se torna sua musa, sendo o foco principal de todas as suas fotos. Quando descobre que o rato está roendo as fotografias tiradas, ele espalha pela casa diversas ratoeiras. Mas aos poucos descobre que o animal não é tão indesejado assim. **Cinemark 5.** 14h, 16a.

Planeta 51 (Planet 51, Espanha/Inglaterra, 2009). Animação. De Jorge Blanco. O incrível astronauta Capitão Chuck, acredita ser o primeiro homem a descobrir o distante Planeta 51. Mas ao explorar o local ele faz uma descoberta chocante, o planeta já é habitado... e por pequenos seres verdes! Mal sabe Chuck que o maior medo desses seres verdinhos é, justamente, ele - um HUMANO!!! Agora Chuck conta apenas com a ajuda de seu robô "Rover" e o seu novo amigo Lem, para escapar do terrível destino de se tornar uma peça do Museu de Alienígenas Invasores do Planeta 51. **Moviecom 7** (dub). 15h25, 17h20, 19h15, 21h10. **Cinemark 4** (dub). 12h30, 14h50, 17h15, 19h25, 21h45. L.

CONTINUAÇÃO

Lua nova (The Twilight Saga: New Moon, EUA, 2009). De Chris Weitz. Kristen Stewart, Robert Pattinson. Após Bella se recuperar do ataque de um vampiro que quase tirou a sua vida, ela pensa em comemorar seu aniversário com Edward e sua família. Porém, após um incidente durante a festa, quando Bella derrama uma gota de seu sangue, Edward decide deixar a cidade de Forks para o bem de sua amada. Inconsoável, Bella estreita seus laços de amizade com Jacob Black, sem imaginar que um perigo ainda maior a aguarda. Continuação da saga

Crepúsculo, baseada no livro homônimo de Stephenie Meyer. **Moviecom 4** (dub). 13h30, 16h, 18h30, 21h. **Moviecom 6**. 14h, 16h30, 19h, 21h30. **Cinemark 7** (dub). 12h, 14h40, 17h40, 20h40. **Cinemark 2**. 13h, 13h30, 15h40, 16h10, 18h40, 19h10, 21h40, 22h10. 12a.

2012 (2012, EUA/Canadá, 2009). De Roland Emmerich. John Cusack, Thandie Newton. Em 2012, quando desastres naturais começam a destruir a Terra, pesquisador acadêmico lidera um grupo de pessoas numa luta para evitar esses eventos apocalípticos que foram previstos num antigo calendário dos povos Maias e que pode culminar com o fim da civilização. **Moviecom 1.** 15h, 18h05, 21h10. **Moviecom 5** (dub). 14h10, 17h15, 20h20. **Cinemark 3.** 15h, 16h45, 18h25, 20h, 21h55. 14a.

Boca a boca (Brasil, 2009). De Fábio Bibancos. O documentário propõe uma discussão sobre a precária condição de saúde bucal dos brasileiros, o papel de governos e empresas e o que a sociedade civil mobilizada tem tentado fazer para mudar esse cenário perverso. **Moviecom 3.** dom: 11h. L.

Código de conduta (Law Abiding Citizen, EUA, 2009). De F. Gary Gray. Jamie Foxx, Gerard Butler, Michael Gambon. Clyde é um dedicado pai de família que testemunha sua esposa e

filha serem assassinadas. Um dos culpados ganha liberdade graças a um acordo feito com o ambicioso promotor Nick. Anos depois o assassino é encontrado morto e Clyde é preso mesmo sem provas contra ele. Seu único objetivo é denunciar o corrupto sistema judicial nem que para isso tenha que matar um a um. **Moviecom 3.** 20h45. **Cinemark 5.** 21h15. L.

Fantasma de Scrooge (A Christmas Carol, EUA, 2009). Animação. De Robert Zemeckis. Na véspera de natal, três espíritos visitam um velho que não acredita no espírito natalino. **Moviecom 3** (dub). 16h. **Cinemark 6** (dub). 12h15, 14h30. L.

Besouro (Brasil, 2009). De João Daniel Tikhomiroff. Ailton Carmo, Jéssica Barbosa. A história de Besouro, um dos maiores capoeiristas do país, e sua vida no Recôncavo Baiano nos anos 1920. **Moviecom 2.** 17h45, 20h40. **Cinemark 5.** 16h25, 18h50. 14a.

SERVIÇO

- **Cinemark** (Shopping Midway Mall). R\$ 11 ou R\$ 5,50, o dia todo. Todo dia, uma sessão às 15h sai ao custo de R\$ 4 ou R\$ 2. 3620-3530.
- **Moviecom** (Praia Shopping). Quarta especial: R\$ 7 ou R\$ 3,50, o dia todo. 3236-3350.

astros

ÁRIES (21/03 a 20/04)

Cuidado em como trata seus sócios, colegas de trabalho ou subalternos no dia de hoje, pois seu crédito com eles já não anda lá essas coisas. Você descobrirá isso por si mesmo se tentar lhes dar ordens.

TOURO (21/04 a 20/05)

Se alguém tentar pressioná-lo a fazer alguma coisa, você se rebelará. Busque realizar o que planejou com profissionalismo e conseguirá atingir sua meta. Procure reservar a noite de hoje para sua família ou a pessoa amada.

GÊMEOS (21/05 a 20/06)

Bom momento para refletir sobre o que gostaria de fazer na vida e, se estiver muito distante das suas pretensões, talvez seja a hora de fazer mudanças. Se acreditar no seu potencial, nada estará fora do seu alcance.

CÂNCER (21/06 a 22/07)

Não se deixe levar pela generosidade expressada por alguém que normalmente não lhe concede muita atenção, pois é bem possível que essa pessoa queira algo em troca.

LEÃO (23/07 a 22/08)

Seja cuidadoso ao abordar um assunto delicado. Você está andando na corda bamba, e embora seja possível chegar até o outro lado, no final o que contará é o modo como o fez.

VIRGEM (23/08 a 22/09)

Procure ser preciso e determinado a fazer o que for necessário para conseguir colocar sua vida no curso que melhor lhe convém. Sua felicidade depende apenas de você.

LIBRA (23/09 a 22/10)

O momento é favorável a mudanças, mas você precisa deixar de ser seletiva demais. Ninguém é perfeito e você deve olhar as pessoas com mais boa vontade.

ESCORPIÃO (23/10 a 21/11)

Cuidado para que sua carreira não se torne um empecilho, ou atrapalhe um relacionamento já existente. Não se esqueça que a ambição excessiva atrapalha.

SAGITÁRIO (22/11 a 21/12)

Não deixe que a tristeza o coloque pra baixo hoje. Nessa situação, o melhor refúgio é buscar a companhia de amigos. Para melhorar sua situação profissional uma boa opção seria fazer um curso de especialização.

CAPRICÓRNIO (22/12 a 20/01)

Dê mais valor ao que tem, e não fique reclamando porque alguém está numa situação melhor que a sua. Amor, romance e prazer devem ser suas prioridades no dia de hoje.

AQUÁRIO (21/01 a 19/02)

Embora tudo esteja correndo bem, fique atento, pois alguém pode estar tentando atrapalhar seus planos. Assuma uma atitude positiva e fique longe de gente

PEIXES (20/02 a 20/03)

Você hoje atrairá a atenção de quem pode ajudá-lo a progredir na vida. Não deixe essa oportunidade passar. Concentre-se nas suas metas e conseguirá bons resultados.

Por enquanto, o carro da foto tem o símbolo da Dacia, mas no Brasil terá a grife Renault



Duster

vai combater o Ecosport



Renault produzirá no começo de 2011 o jipinho que promete ser sensação entre os utilitários

Julio Cabral
juliocabral.mg@dabr.com.br

Os modelos da Dacia são atualmente os Renault mais vendidos do Brasil. E o Duster, o jipinho da marca romena revelado terça-feira na Europa promete ser tão competitivo no nosso mercado quanto o Logan e o Sandero, o que irá esquentar o segmento liderado pelo Ford EcoSport. O veículo todo-terreno foi criado especialmente para mercados emergentes de todo o mundo, como Rússia, Leste europeu e Brasil. Por aqui a fabricação terá início em 2011, em Curitiba, Paraná, de on-

de o Duster será exportado para a Argentina, Chile e México.

O desenho do Duster, que já havia sido antecipado em parte por uma versão de rali no mês passado, investe na robustez, com uma ampla grade cromada ladêada por faróis poligonais, que não se estendem pelas laterais. O perfil é enriquecido por detalhes como um vinco em forma-de onda, um recurso advindo do Sandero – cujas portas são bastante parecidas com as do utilitário –, além dos para-lamas superdesenvolvidos. As colunas traseiras largas com janelas espia incrustadas também reforça esse porte. E a traseira pode ser considerada mais convencional, com lanternas verticalizadas e com tampa frisada, sem estepe aparente.

As dimensões do Duster o colocam na frente do EcoSport. Em comprimento o novo Dacia tem 4,30 metros, contra 4,22 m do ri-

val, e 1,82 m de largura. São 6 centímetros a mais que o Logan, com o qual compartilha a plataforma B0, que serve ainda a outros modelos da Renault/Nissan, como o Livina e o Tiida. O modelo deve manter a boa habitabilidade dos "companheiros de base". O porta-malas comporta 475 litros.

Tração dianteira para as versões de entrada

A tração é dianteira nas versões básicas, mas há como opção o sistema integral, que acrescenta 100 kg ao peso do modelo – 1.280 kg contra 1.180 kg da 4X2. Os ângulos de entrada de 30° e de saída superior a 35° devem garantir alguma valentia no

off-road. O comando da tração foi emprestado dos utilitários da Nissan, e fica posicionado no console central. São três modos de funcionamento. O 4X2 passa a força apenas para as rodas da frente. No modo Auto, a distribuição de torque entre os eixos é definida automaticamente. Em condições normais envia a força apenas para as rodas dianteiras, mas, quando a tração é perdida ou o modelo exige mais aderência, o sistema manda sob demanda a força para o eixo de trás. E ainda há o Lock, que bloqueia a distribuição de torque em 50% entre ambos os eixos.

São três as opções de motorização. A gasolina o Duster conta com o mesmo 1.6 16V que equipa os Renault/Nissan no Brasil, com 111 cv de potência. Mas na Europa o jipinho conta ainda com o turbodiesel 1.5 dCi em duas faixas de potência: 86 cv e 106 cv.

As versões 4X4 contam com

freios ABS com distribuidor eletrônico de frenagem e assistente de frenagens de emergência. Na maioria dos mercados o modelo contará de série com duplo airbag, mas também tem a opção de sidebags para os passageiros frontais.

O lançamento oficial na Europa, Turquia e países africanos do Magreb – Argélia, Tunísia e Marrocos – se dará no segundo trimestre de 2010. Em junho o Duster começará a ser vendido na Ucrânia, em países do Oriente Médio – Israel, Jordânia, Síria, Egito e Líbano – e em outras nações do continente africano, sob a marca Renault. Em 2011, além do Brasil, o modelo também irá desembarcar na Rússia e nos países do Golfo Pérsico. O mesmo ano em que está previsto o lançamento de um novo rival de peso: um crossover feito sobre a base do argentino Chevrolet Agile. A briga vai esquentar.



JORGE MORAES
jmoraes.rr@dabr.com.br

AUTOMOTOR

Todos querem saber

Se você vai mudar de vida ou tentar ser feliz de outra maneira. Se o guarda roupa merece alguns retoques e chegou a hora de reciclar algumas peças, pintar a casa ou até mesmo pensar em trocar de carro. Argumentos que são fortes neste fim

de ano. De tudo um pouco, no segmento automotivo, todos querem saber se o momento é bom para trocar de automóvel ou motocicleta. Será que é melhor mesmo esperar até janeiro? Gente, esse negócio de duas cabeças já era. Deixem de ser

obsoletos porque o mercado paga pelo modelo e não pelo ano de fabricação. Se o orçamento foi projetado para tal, faça agora. Janeiro, além do aumento silencioso do fabricante, falta produto por causa das férias coletivas. O recado não é um incentivo ao consumo, mas à economia programada. Faça, com juízo, o que tem que ser feito. Novo ou usado. Avalie tudo.

Chamada da Volvo

A Volvo convoca proprietários de XC60 2009 e 2010 (chassis de YV1DZ995692000374 a YV1DZ9956A2082899) para reparação do painel lateral dos assentos do motorista e passageiro dianteiro. A convocação diz que poderá haver desprendimento do cinto de segurança em caso de impacto lateral. Informações pelo fone: 0800 7077590 ou www.volvocars.com.br. É o segundo recall do XC60 neste semestre. Em setembro, a ordem foi para atualizar o software de comando da unidade de controle central da bomba de combustível.



Volks e Suzuki - A Volkswagen comprou um quinto da Suzuki Motors (19,9%) por US\$ 2,5 bilhões. Os dados são da empresa alemã que passará a ter acesso ao estilo ímpar de produção de carros pequenos da marca japonesa. A VW cresce sem parar e já mira o mercado indiano pretendendo ser a maior do mundo em 2018. Você duvida? Terça-feira, a Volks fechou 49,9% da Porsche.

Título - Somando tudo veja no que vai dar: nos primeiros seis meses

de 2009, a Volkswagen vendeu 3,265 milhões de veículos em todo o mundo, e a Suzuki 1,15 milhão. Unidas, somam 4,415 milhões de unidades e já superam as 3,564 milhões da Toyota, dona do título de número 1.

Stilo Blackmotion - Grata surpresa nas ruas, principalmente pelo visual que ficou mais atraente para o médio da Fiat. O câmbio dualogic automatizado passou por reajuste na relação das marchas e diminuiu bastante o excesso de solavancos.

O começo - Tudo indica que o início das operações da General Motors do Brasil por meio do complexo portuário de Suape seja mesmo em fevereiro de 2010 meses para atender com grandes volumes o mercado do Rio Grande do Norte. A diretoria da GM considera estratégica a localização do Porto de Suape, lembrando que se trata de uma grande entrada e saída para toda a região Nordeste. Ou seja, um mercado consumidor com 50 milhões de habitantes e um PIB de US\$ 110 bilhões.



Hyundai Sonata nasce nos EUA

A montadora coreana foi o centro das atenções no segundo maior salão do automóvel dos Estados Unidos. Em Los Angeles, na Califórnia, eles apresentaram o Tucson (iX 35) reestilizado e o novo Sonata, que será batizado na Europa de i40. O presidente da Cao do Brasil, Carlos Alberto de Oliveira Andrade, confirmou ontem que no Brasil, o sedã deverá se chamar Sonata e

só desembarca no segundo semestre. Em março chega a Santa Fé levemente retocada e em abril o esperado iX 35. O Sonata 2011 estará disponível com um motor 2.0 gasolina, ligado a um câmbio automático de seis marchas. A média de consumo anunciada pelo fabricante é de 12,8 km/l. Em 2011 a versão V6 equipará o modelo. Haverá também um propulsor a gasolina 2.4 de 203 cv. O Sonata

segue o design e a provocação do i30. Seu visual é mais esportivo, com capô e grade frontal proeminente e vincos acentuados no para-choque. Detalhe que lembra o Passat CC. As laterais também são marcadas por vincos crescentes e linha de teto com caimento suave na traseira. A primeira geração do Sonata foi lançada em outubro de 1985 e, de lá pra cá, 4,45 milhões de unidades.



Hyundai/Divulgação

O seu Honda com desconto...



Veja só:

...de até R\$ **5.000,00**

Fit LX AT

R\$ **55.000,00**
Estoque 7 unidades



Desconto de
R\$ **4.000,00**
incluso no preço

Civic L

R\$ **62.900,00**
Estoque 11 unidades

458v

O visual diz tudo no sonho de consumo sobre duas rodas



Você está em uma moto de competição com a pintura personalizada



Fotos: Honda do Brasil/Divulgação

Fireblade é um fenômeno

Equipada com freio ABS, superesportiva tem comportamento praticamente igual ao do modelo normal

Téo Mascarenhas
teomascarenhas.mg@dabr.com.br

Impensável até bem pouco tempo atrás, o sistema de freios ABS para motocicletas do tipo superesportivas conseguiu o que parecia impossível e agora também está presente na categoria. A Honda CBR 1000 RR Fireblade venceu a desconfiança e passa a ser equipada com o sistema, embora, por via das dúvidas, também seja comercializada uma versão do modelo sem o ABS. É que para os mais puristas, uma moto superesportiva, assim como os modelos de competição, devem ser comandados exclusivamente pelo piloto, sem a interferência de

mecanismos que possam contrariar as intenções e instinto de piloto. Uma equação tão difícil que só foi possível com o avanço da tecnologia.

O desenvolvimento da eletrônica embarcada foi de tal ordem, que o sistema de freios ABS que equipa a CBR 1000 RR Fireblade, lançada mundialmente em 2008 e importada oficialmente para o Brasil, atua com precisão cirúrgica e de forma quase imperceptível, para não comprometer o prazer da pilotagem no limite e matar de vez a pulga atrás da orelha dos mais resistentes. Mas não é só. Além do sistema ABS, que impede o travamento das rodas nas frenagens radicais, a CBR 1000 RR também incorpora o sistema CBS, de frenagem combinada, que distribui a pressão dos freios entre as duas rodas, independentemente da vontade do piloto.

Pilotando

Acelerar uma superesportiva é

um prazer. No caso da CBR 1000 RR Fireblade, equipada com motor de quatro cilindros em linha, 999,8cm³, quatro válvulas por cilindro, refrigeração líquida e injeção eletrônica, são nada menos que 178,1cv de potência a 12.000rpm e torque de 11,4kgfm a 8.500rpm, que empurram a moto de a até 100 km/h em cerca de três míseros segundos e antes de engatar a terceira marcha. Em um piscar de olhos as curvas chegam rápido e é nesta hora que o sistema ABS/CBS faz toda diferença. Funciona como uma espécie de anjo da guarda, protetor dos erros e das barbearagens a que todos estão sujeitos.

O sistema entra em ação sem dar pistas, como em outros modelos, vibrando o manete e pedal, por exemplo. Funciona milimetricamente sem que o piloto perceba, aumentando bastante o coeficiente de segurança, que foi o foco do projeto. Exatamente por ser um modelo de alto desempenho, que, teoricamente,

expõe mais o piloto. A central eletrônica que comanda os freios é um computador que interpreta a necessidade de maior ou menor pressão na linha hidráulica dos freios, acionando uma poderosa bomba, que executa a ordem instantaneamente, mas de forma tão sutil que não compromete a satisfação de pilotar perto do limite.

Estrutura

Toda a parafernália, porém, cobrou seu preço. Acrescenta 11kg no peso final, que passa de 177kg para 188kg a seco. Superada a desconfiança em um sistema que tem raciocínio próprio, além de mais rápido e preciso daquela peça que segura o guidão, pode-se desfrutar com mais desenvoltura a parte ciclística da CBR 1000 RR Fireblade. Projetada dentro do conceito de centralização das massas, tem escape curto de saída baixa e quadro construído em alumínio, do tipo diamond, extremamente

compacto, que proporciona curta distância entre eixos, de 1.410 mm, favorecendo a agilidade nas curvas, ajudada por rodas de liga leve de 17 polegadas.

A posição de pilotagem é típica das superesportivas, exigindo um certo malabarismo da coluna. Entretanto, conta com amortecedor de direção de série, que aumenta a sensação de segurança, com o guidão sempre firme. O painel é completo, com o conta-giros na cara do piloto e também com luz indicativa do ABS. Os freios dianteiros são duplos, com discos de 320mm de diâmetro. O traseiro tem 220mm de diâmetro.

A suspensão dianteira é invertida, com 120mm de curso, e a traseira, do tipo mono, com 139mm. Ambas reguláveis. O visual é mais arredondado e discreto. A Honda CBR 1000 RR Fireblade com freios ABS/CBS tem preço sugerido de cerca R\$ 75.000, sujeito às variações cambiais. Informações na rede autorizada de motos importadas da Honda.

Desconto de
R\$ 5.000,00
incluso no preço

R\$ 57.000,00
Estoque 9 unidades

City LX MT

Desconto de
R\$ 2.900,00
incluso no preço



Motoeste
FEST

HONDA

É de virar a cabeça!

Motoeste



NATAL: (84) 3235 1717
MOSSORÓ: (84) 3323 1101

HONDA

Audi/Divulgação



Faróis, grade e lanterna traseira são o marco da reestilização

Audi A8 é o máximo em tecnologia

Jorge Moraes

jmoraes.m@dabr.com.br

Miami – Senhoras e senhores eis um dos reis do segmento de luxo dos grandes sedãs do mundo. O novo A8 foi apresentado nos Estados Unidos, na mostra Miami Design 2009. O carro de 5.137 mm de comprimento é o maior da gama e ficou mais robusto comparado a versão anterior. Observe o rejuvenescimento do visual com a grade do radiador reformada, os faróis com tecnologia de Leds, herdados do R8. O sistema de luzes adaptativas acompanham o traçado das curvas e proporcionam melhor iluminação da pista.

O carro também oferece sensores de radar do sistema opcional de piloto automático adaptativo, com controle de função Stop & Go. Na lateral, as rodas grandes – de 17 a 21 polegadas de diâmetro – ressaltam a beleza do modelo que tem carroceria em alumínio. O interior do novo Audi A8 é mais espaçoso. No painel, os instrumentos são bem visíveis com a tela central de sete polegadas. Os bancos dianteiros contam com 12 ajustes elétricos.

O A8 2010 pode vir equipado com dois motores V8, um a gasolina e outro a diesel (fora do Brasil). A gasolina V8 FSI 4.2 de 372 cv de potência, com 4.163 cm³, gera torque máximo de 445 Nm a 3.500 rpm. A aceleração de 0 a 100 km/h é feita em 5,7 segundos, e a velocidade máxima (controlada eletronicamente) é de 250 km/h. O consumo é de 9,5 litros/100 km – uma redução de 1,4 litro ou 13% em comparação com o antecessor, com um aumento de potência de 22 cv. A taxa de emissão de CO₂ é de apenas 219 g/km.

A nova transmissão Tiptronic de oito velocidades automática tem papel importante no desempenho do A8. O programa de câmbio dinâmico (DSP), que controla as características de transmissão, oferece os modos de funcionamento S e D. As marchas também podem ser trocadas através do toque na alavanca de câmbio, ou mesmo nos paddles (hastes) do volante.

No campo da multimídia, a Audi também oferece muitos atrativos, como o sistema top de linha de som Bang & Olufsen, com uma produção de mais de 1.400 watts e 19 alto-falantes. O modelo tem módulo GPRS para transmissão de dados, utilizando os serviços do provedor de Internet do Google. Ele recupera notícias atuais e previsão do tempo a partir da Web e ajuda a planejar a viagem. Em 2010 os planos da Audi são adicionar um módulo de navegação tridimensional com imagens do satélite Google Earth.

A vida passa. O IPI reduzido também.



É DA AMPLO

Palio Fire Economy 1.0 2010

4 Portas

De R\$ 32.749,

Por R\$

30.990,



KIT CELEBRATION II

- AR-CONDICIONADO • DIREÇÃO HIDRÁULICA • VIDROS ELÉTRICOS DIANTEIROS • TRAVAS ELÉTRICAS • Rodas 15 x 14 • Pneus 175/65 R14 • Vidro traseiro térmico • Retrovisoras externas com comando interno • Limpador e lavador vidro traseiro
- Apoios cabeça banco traseira • Cintos segurança laterais traseiros retráteis 3 pontos • Pre-disposição para sem • Retrovisores, misturados e fixados do teto na cor do veículo

Itens de série:

- NOVO MOTOR FIRE 1.0 FLEX • DRIVE BY WIRE (ACELERADOR ELETRÔNICO) • ECONÔMETRO • Fiat Code 2ª geração
- Hodômetro digital total e parcial • Espelho de cortesia não para-choque para motorista e passageiro • Cintos de segurança dianteiros com regulagem de altura • Faróis bipe-abala com interno cromado e lanternas negras • Brake Light

VENHA CONHECER O

FIAT 500

O CARRO DO NOSSO TEMPO.



CONCESSIONÁRIAS PARTICIPANTES

NATAL
Autobraz
Fone: 4006.5000

NATAL
Pontanegra
Fone: 4006.1555

MOSSORÓ
Povel
Fone: 3316.2000

Consulte as Concessionárias Fiat Participantes para disponibilidade de estoque, itens opcionais, disponibilidade de modelos; entrada com carro usado, cores e outras condições de financiamentos para todos os modelos. Oferta válida para: Palio Fire Economy 1.0 Flex, 2009/2010, 4 Portas, pintura sólida com opcional kit Celebration 2, valor à vista por R\$ 30.990,00. Oferta válida até 10.12.09 ou enquanto durar o estoque. Financiamento sujeito à aprovação de crédito do Banco Fiat, taxas de juros sujeitos a alteração no seu valor até o momento do pagamento do contrato. Imagens meramente ilustrativas e com alguns itens opcionais. **CENTRAL DE RELACIONAMENTO: 0800 707 1000.**



USE O BÔNUS ACUMULADO EM SEU CARTÃO FIAT FINANCIADO NA COMPRA DE SEU FIAT 0km. LIGUE E PEÇA À O SEU: 4001-4476 OU 0800-704676.

www.fiat.com.br



CONCESSIONÁRIAS PARTICIPANTES

**SOU O SOL
SOU CHEVROLET
PRA VOCÊ**

NÃO COMPRE CARRO HOJE.

Sabe aqueles dias em que o sol não aparece? Pois é. É exatamente isso o que você vai fazer hoje: **VOCÊ NÃO VAI APARECER** nas concessionárias pra comprar carro. Porque hoje, o departamento de vendas da Chevrolet está fechado, preparando uma nova promoção com condições realmente inéditas pra você.

NÃO COMPRE CARRO HOJE. Espere só mais um dia e comprove. A gente garante que amanhã as condições da Chevrolet vão **BRILHAR** como o sol **PARA VOCÊ.**

ATÉ NOVEMBRO NO RN

Meses	2008	2009
Janeiro	5.323	4.186
Fevereiro	5.167	3.950
Março	5.056	5.339
Abril	5.694	4.868
Mai	5.272	5.055
Junho	4.451	5.519
Julho	8.001	5.882
Agosto	4.923	5.391
Setembro	6.202	6.260
Outubro	5.245	5.495
Novembro	4.540	3.165
Dezembro	5.204	5.195
TOTAL	65078	60305

Fonte: Setor de Estatística/Detran-RN

Joana Lima/DVDA Press

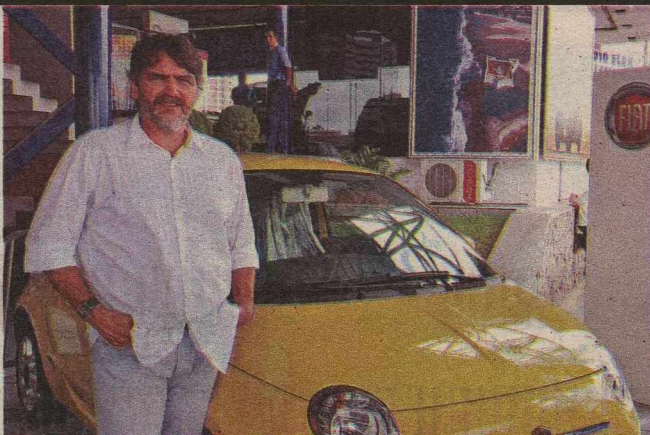

Marcelo Coutinho projeta um 2010 com foco cada vez maior no consumidor

Alta de novos em Natal

Adriana Amorim

adrianaamorim.rn@dabr.com.br

De janeiro a novembro deste ano, quase 24 mil novos veículos entraram em circulação pelas ruas de Natal. Em todo o estado, foram mais de 60 mil, número que pode se equiparar ou mesmo ultrapassar o resultado de 2008. É o que estima o setor de estatística do Departamento Estadual de Trânsito (Detran/RN), que contabilizou 65 mil emplacamentos de veículos zero quilômetro até o último dia de dezembro passado. Na visão do diretor geral do órgão, Carlos Teodorico, houve um ligeiro acréscimo em relação ao ano anterior, mas considera "um resultado equilibrado, sendo um pouco para mais".

A frente de duas concessionárias na função de diretor comercial, o contador Marcelo Coutinho também projeta um crescimento que deve se confirmar em torno de 10% no comparativo 2008/2009. Até 30 de novembro, ele informou ter vendido, na Ponta Negra Fiat e Salinas Ford, 5.775 veículos.

"As expectativas foram amplamente superadas, sobretudo quando chegamos a novembro do ano passado, em que o quadro econômico era assustador", contou, reforçando que a renúncia fiscal do governo mostrou-se "inteligente e eficaz. Para 2010, todos os economistas e, principalmente, os grandes bancos falam em crescimento de 5% para o Produto Interno Bruto. Caso esse otimismo se confirme, teremos um ano muito bom", disse Coutinho, otimista.

Kia cresce

A Kia Motors Corporation anunciou esta semana os números de outubro relativos a vendas de veículos domésticos e comerciais. O total atingiu 148.583 unidades vendidas, números que representam um aumento de 34,6% em relação a outubro do ano passado. No mercado macro por região, a campeã foi a China com um aumento de 119,3% de veículos vendidos. Na visão micro, no Rio grande do Norte também houve crescimento. "Naturalmente, houve um queda nas vendas se compararmos aos meses anteriores, os quais alavancaram com o corte do IPI. Mas, em relação a outubro do ano passado tivemos um aumento de venda de 50%, um crescimento significativo", completa Arnon César, diretor da Kia Total.

Até Papai Noel vai trocar de trenó na Pontanegra

Ofertas imbatíveis pra você entrar 2010 de Fiat zero.

Palio Fire Economy

4 portas - Flex 2010

Ar-condicionado, Direção hidráulica, Vidros e Travas elétricas

R\$ **30.900,**
À vista



Palio Weekend
ELX 1.4 Flex 2010

Direção hidráulica, Computador de bordo e My Car Fiat, Brake light, Faróis de neblina com molduras cromadas, Faróis polielípticos com dupla parábola, Volante com regulagem de altura,

R\$ **41.900,**
À vista

Stilo Blackmotion

CONDIÇÕES SUPER ESPECIAIS

Teto solar elétrico Sky Window, Câmbio Dualogic Automático, Volante em couro com comandos do câmbio e rádio, Airbag Duplo + ABS, Direção elétrica Dual Drive, Ar-condicionado Dualtemp, Bancos em couro, Rodas em liga leve, Rádio MP3/WMA, viva-voz Bluetooth integrado e conexões USB/iPod, Piloto automático.



Uno e Siena. Condições IMBATÍVEIS



Promção válida até 10/12/09 ou enquanto durar o estoque de uma unidade para cada modelo anunciado. Os incentivos apresentados neste anúncio não são válidos para venda direta, órgãos públicos e frotistas. Veículos em conformidade com o PROCONVE. Fotos meramente ilustrativas.

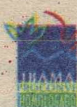

GRUPO FARIAS

Banco Fiat
O melhor caminho entre você e sua Fiat.

Pontanegra
A sua concessionária Fiat em Natal.
4006.1555



Venha. Você também vai sair de Fiat zero.

Reforma discreta no Honda CR-V



Fotos: Honda/Divulgação

Traseira mantida e dianteira sofrendo leves retoques nos faróis que deram mais vida ao modelo japonês que é fabricado no México



Utilitário ganhou discretos retoques na carroceria, e algumas novidades em equipamentos

A Honda passou a oferecer uma versão remodelada do crossover mexicano CR-V. O modelo chega com a mesma reestilização discreta pela qual passou em setembro no exterior. Foram alterados faróis, grade, que ganhou barras separadas – como no City –, enquanto a parte imediatamente inferior à peça abandonou os filetes cromados, mas ganhou um contorno com o mesmo acabamento. Os para-choques redesenhados mantiveram os apliques em plástico preto, mas com faróis de neblina mais ovalados. No demais, quase tudo permaneceu como antes. Ao menos externamente.

O habitáculo seguiu as modificações tímidas do exterior. O quadro de instrumentos passou a ser iluminado em tom azul, os revestimentos foram renovados, o apoio de braços entre os bancos dianteiros ganhou corpo e o pára-sol passou a contar com espelho iluminado para o motorista – um “must” entre os motoristas. A versão top EXL ganhou algumas amenidades extras, como sensores de iluminação e de chuva, sistema de som de dupla gaveta com entradas auxiliar e USB, maçanetas com acabamento cromado e rodas aro 17 com novo desenho.

Ambas as configurações são movidas pelo mesmo motor 2.0 16V a gasolina com 150 cv de potência a 6.200 rpm e 19,4 kgfm de torque a 4.200 rpm, que trabalha associado a um câmbio automático de cinco marchas. A diferença mecânica entre as versões fica por conta da tração, que é dianteira na LX e integral sob demanda na EXL. E, claro, ambas se distinguem também pelo preço pedido de R\$ 88.410 e R\$ 102.910.

A SALINAS FAZ O QUE NINGUÉM FAZ PARA VOCÊ SAIR DE FORD ZERO.

A FORD COMEMORA 90 ANOS VIVENDO SEU MELHOR MOMENTO. E VOCÊ GANHA UMA DAS MELHORES OFERTAS DA HISTÓRIA.

TAXA 0%

PARA TODA LINHA DE CARROS.

APROVEITE O IPI REDUZIDO

CONSULTE NOSSOS PLANOS COM 80 MESES PARA PAGAR, CREDITO FACILITADO E A PRIMEIRA PARCELA SÓ PARA DEPOIS DO CARNAVAL!



FORD KA com ar-condicionado

R\$ 25.900

cat. KBEO
Alarme
Para-choque na cor do veículo
Abertura elétrica do porta-malas
Travas elétricas

FORD FIESTA Hatch 1.0L Flex **Completo**

R\$ 30.900

cat. FBCO
Ar-condicionado • Direção hidráulica
Vidros e travas elétricas • Alarme antifurto



FORD FIESTA Hatch 1.6L **Completo**

R\$ 34.900

cat. FEA0
Ar-condicionado • Direção hidráulica
Vidros e travas elétricas
Alarme • Farol de neblina

FORD FIESTA Sedan 1.6L Flex **Completo**

R\$ 36.900

cat. SEA0
Ar-condicionado • Direção hidráulica
Vidros e travas elétricos
Acabamento diferenciado • Alarme de série
Porta-malas de 491L



FORD ECOSPORT Freestyle 1.6L Flex **Completo**

R\$ 52.900

cat. ET19
Ar-condicionado • Direção hidráulica
Travas e vidros elétricos
CD player com MP3 + My Connection
Roda de liga leve

Promocão "Taxa Zero para Toda a Linha de Carros Ford" (válida até 31/12/2009 ou enquanto durarem os estoques). Ford Ka com ar-condicionado (cat. KBEO) a partir de R\$ 25.900,00. Fiesta Hatch 1.0 Flex Completo (cat. FBCO) a partir de R\$ 30.900,00. Ford Fiesta Sedan 1.6L (cat. SEA0) a partir de R\$ 36.900,00. Ford Fiesta Hatch 1.6L Flex Completo (cat. FEA0) a partir de R\$ 34.900,00. Ford EcoSport Freestyle 1.6L Flex Completo (cat. ET19) a partir de R\$ 52.900,00. Ford Ka, Fiesta Hatch, Fiesta Sedan, Focus 1.6L, EcoSport e Fusion com taxa 0%, 50% de entrada, saldo em 12 meses e a primeira parcela para 30 dias. Cálculo baseado no Ford Ka 1.0L 2010 (cat. KBFO) a partir de R\$ 24.900,00 à vista ou financiado com taxa de 0% a.m. e 0% a.a., com 50% de entrada e saldo em 12 parcelas de R\$ 1.130,16 na modalidade CDC, com 30 dias de carência para pagamento da 1ª parcela, incluindo tarifas, custos e impostos (IOF). Valor total a prazo: R\$ 26.011,92. Custo Efetivo Total (CET) calculado na data de 30/11/2009 a partir de 1,35% a.m. e 17,42% a.a., através do Programa Ford Credit. 1 - Sobre o Saldo em 80 Meses - Toda a linha Ford em 80 meses com 20% de entrada e primeira parcela para 30 dias. Ford Ka 1.0L 2010 (cat. KBFO), a partir de R\$ 24.900,00 à vista ou financiado, com taxa de 1,60% a.m. e 20,98% a.a., com 20% de entrada e saldo em 80 parcelas de R\$ 472,30 na modalidade CDC, com 30 dias de carência para pagamento da 1ª parcela, incluindo tarifas, custos e impostos (IOF). Valor total a prazo: R\$ 42.763,20. Custo Efetivo Total (CET) calculado na data de 30/11/2009 a partir de 1,80% a.m. e 23,93% a.a., através do Programa Ford Credit. 2 - Sobre a 1ª parcela para o mês do Carnaval - Toda a linha Ford com zero de entrada, financiamento em 60 meses e primeira parcela para 2010. Ford Ka 1.0L 2010 (cat. KBFO), a partir de R\$ 24.900,00 à vista ou financiado, com taxa de 1,49% a.m. e 19,42% a.a., 0% de entrada e 60 parcelas de R\$ 686,32 na modalidade CDC, com 90 dias de carência para pagamento da 1ª parcela, incluindo tarifas, custos e impostos (IOF). Valor total a prazo: R\$ 41.179,20. Custo Efetivo Total (CET) calculado na data de 30/11/2009 a partir de 1,69% a.m. e 22,30% a.a., através do Programa Ford Credit. Não abrangem seguro, acessórios, documentação e serviços de despachante, manutenção ou qualquer outro serviço prestado pelo Distribuidor. Sujeito a aprovação de crédito. O valor de composição do CET poderá sofrer alteração, quando da data efetiva da contratação, considerando o valor do bem adquirido, as despesas contratadas pelo cliente e a data da contratação. Os Contratos de Financiamento e Arrendamento Ford Credit são operacionalizados pelo Banco Finasa BMC S.A. Imagens somente para fins ilustrativos.

DISQUE FORD SALINAS

ANNUSKHA: 9129-2229	CLÁUDIO: 8806-6600	FABIANA: 9179-7035	MARCELO: 9986-2224
ANA PATRICIA: 8708-4093	DIEGO: 9908-6958	GASPAR: 9406-2086	RAFAELLA: 8842-5181
CARLA: 9928-3893	ERICKSON: 9401-0629	GRAZIANE: 9184-6766	SIMARA: 9123-5399

Consórcio Nacional Ford | FordCredit | Seguros Ford

Salinas
A alegria de ter um Ford começa aqui.
BR 101 com Av. da Integração
4006-1220 | salinasford.com.br

Ford
VIVA O NOVO

PARA ANUNCIAR LIGUE: 4009-0200

PONTA NEGRA BEIRA MAR



Terreno de
aprox. 600
m2.

R\$ 900.000,00

Pagamento
Facilitado

Venda: RML & Partners Ltda—CRECI 1.634/PJ
Plantão - **84-9916.3261**

SEGURO DPVAT

RECEBA ATÉ 40 SALÁRIOS MÍNIMOS.

**INVALIDEZ
OU
MORTE**



Vítimas de Acidentes de Trânsito nos Últimos 20 anos.

Se você ou alguém que você conhece foi vítima de acidente de trânsito nos últimos 20 anos e teve alguma seqüela, sofreu procedimento cirúrgico e/ou ficou inválido, o seguro DPVAT dá direito a uma INDENIZAÇÃO, que pode chegar ao teto estipulado em lei, de até 40 salários mínimos. Mesmo pequenas seqüelas permanentes em quaisquer membros do corpo (pernas, mãos, dedos, etc.) entre outros casos de INVALIDEZ podem gerar indenização no valor máximo.

A Cantoni Revisões tem mais de 10 anos de experiência no mercado e conta com uma ampla equipe de profissionais experientes e capacitados para trazer o melhor resultado para você. Melhor ainda, sem nenhum custo inicial! Faça hoje uma consulta gratuita!

Oferecemos completo serviço de apoio, tais como:

- ✓ Solicitação de prontuário médico
- ✓ Requisição junto à delegacia de trânsito
- ✓ Agendamento de perícias junto ao IML
- ✓ Acompanhamento de perícias junto ao IML

**SEM
CUSTO
INICIAL**



ligue hoje
84 3206.5335

www.cantonirevisoes.com.br

AV. LIMA E SILVA, 1611 EDIFÍCIO BLUE TOWER CENTER - SALA 503 - LAGOA NOVA - NATAL/RN
(PRÓXIMO AO HOSPITAL PROMATER)



Recarga de Cartuchos e Toner's
Manutenção em Micros, Impressoras e Monitores
Software e Redes
Entregas e Orçamentos
Grátis
3201-1339

IDEALMÍDIA
INFORMÁTICA E SUPRIMENTOS

- Pendrive 2gb kings R\$30,00
- Tintas para impressora hp R\$40,00 litro
- Cartuchos a partir de R\$16,00

3213-6777
AGORA COM MANUTENÇÃO EM INFORMÁTICA

Lizandro
RECEPTIVO DE
Passeios,
locação de
vans,
automóveis,
microônibus.
by night
9981-3569
8866-0096

VENDO 01 GRANJA
Com 9.300m2 em CANGURUTAMA 3 200m da BR 101, Próximo ao POSTO SUBAL.
Fones:
(84) 3241-2904
(84) 3241-2818
(84) 3241-2832
(84) 9132-0821

Mundo das Pilhas
Temos todas as pilhas
Pilhas GP 23 A, unidade R\$ 1,00, no atacado.
Visite-nos
Av. Pres. Bandeira, 406 - SL 113 - Alecrim
(No prédio da Emanuelé) ou Ligue!
3213-1560

PANELAS DE BARRO PRETO
Todos os tamanhos.
Tr: Cravo e Canela.
3223-6423

1
IMÓVEIS

1.1 Apartamento
Compra e Venda
Alecrim

SÓLIDA IMÓVEIS - C.0316/J.S. Plantão no 3133-4000. Natal e Grande Natal. Faça seu cadastro urgente para comprar apartamentos de R\$ 89 mil de 2/4. Financiados 100% CEF. dinizsolida@gmail.com

Areia Preta
1 Quarto

HENRIQUE VIEIRA - C.2704. 17º Reg. F.3231-4458/9115-6658. Flat var, 1/4, sl, coz, gar 100 mil.

2 Quartos
PERES & PERES IMÓVEIS - C.1607. F.4006-0207. Apto cvista p/o mar, andar alto, bem conserv, 2/4 sd 1 st, 2 sls, coz, arm quarto, lav, dep emp, var, wc serv, ar/ serv, churras, pisc, 2 elevs, sl festa, playg, 95m2. R\$ 200 mil. AV-00599.

VALOR IMÓVEIS RN - Creci. J.1093. F.3201-3000. Ótimo Apto bem loc.frente p/mar, 2/4, sem 1 ste, coz, sl 2 amb, dep emp, AV, c/pisc c/arm, sl festas, 1 gar. R\$ 205 mil. AV-6031.

CAIO FERNANDES - C.1191. F.4008-0001. www.caiofernandes.com.br. Plantão sábado/ dom/feriados das 8 às 17h. Belo apto c/ vista p/mar, 2/4 snd 1 ste, dep emp, sl p/ 2 amb, var, coz c/ arm, ar/lazer, 1 vg gar. R\$ 205 mil ac. CEF. APV.17286.

PROCURADORIA DE IMÓVEIS - C.998. F.4006-3838. Plantão sáb/dom. Ap 3/4 sd 1 ste, sl, coz, wc, vg gar. R\$ 150 mil. APV964.

1.1 Areia Preta
CAIO FERNANDES - C.1191. F.4008-0001. www.caiofernandes.com.br. Plantão sábado/ dom/feriados das 8 às 17h. Lindo apt cvista total p/o mar, 3 suit c/ arms sl p/3 amb, var, lav, coz c/arm, dep emp, andar alto e ar/lazer, compl, 3 vgs gar. R\$ 700 mil. APV.15683.

CAIO FERNANDES - C.1191. F.4008-0001. www.caiofernandes.com.br. Plantão sábado/ dom/feriados das 8 às 17h. Belo apto 90m2, 3/4 sd 1 st, sl p/ 2 amb, var, coz, sombra, oport, apenas R\$ 150 mil, AC CEF. APV.4244.

+ de 3 Quartos

PROCURADORIA DE IMÓVEIS - C.998. F.4006-3838. Plantão sáb/dom. Portal da Enseada, apt luxu, 261m2, 4 stes, 4 gar, vist/ mar. Agende vis. R\$ 950 mil. APV586.

1.1 Areia Preta
PROCURADORIA DE IMÓVEIS - C.998. F.4006-3838. Plantão sáb/dom. Apto c/264m2, 4 sts, beira-mar, sl p/2 amb, ampla, ar/lazer. R\$ 859 mil. APV1051.

Barro Vermelho
2 Quartos

SÓLIDA IMÓVEIS - C.0316/J.S. Plantão no 3133-4000. Apto c/2/4 (1ste).sl 2 amb, var, coz, 2 wc, 1 vg, sl fest, pisc, 8º and, est. prop. no 140 mil. (1º e Lançamento), or VA.2067.

PERES & PERES IMÓVEIS - C.1607. F.4006-0207. 2/4, 2 sl, coz, var, ar serv, 1 gar, 1 elevad, 57m2. R\$ 140 mil. AV 01549.

VALOR IMÓVEIS RN - Creci 1833. F.3201-3000. Ótm apt 2/4 s/2 ste, coz, 1 sl p/3 amb, esc, sl festas, 2 vgs gar, 142,00m2, hidro, wc soc. R\$ 270 mil. AV-6040.

ML LOCADORA
ALUGUE 01 CARRO C/ KM LIVRE.
F:3211-2422
8813-1344

1.1 Barro Vermelho

PROCURADORIA DE IMÓVEIS - C.998. F.4006-3838. Plantão sáb/dom. Resl. Las. Leñas. 2/4 sendo 1 ste, sl p/ 2 amb, wc soc, var, ar de lizer completa, ent em nov/2010. R\$ 144.905,11. AV 1061.

3 Quartos

CAIO FERNANDES - C.1191. F.4008-0001. www.caiofernandes.com.br. Plantão sábado/ dom/feriados das 8 às 17h. belo apto 56m2, 2/4 snd 1 ste, elev, ar/lazer, R\$ 165 mil. APV.16564.

Momentos Perfeitos
Festa íntima e romântica para casal
www.momentosperfeitos.com.br
Tel: 9981-9296
8871-9711

1.1 Barro Vermelho

CAIO FERNANDES - C.1191. F.4008-0001. www.caiofernandes.com.br. Plantão sábado/ dom/feriados das 8 às 17h. Bom apt 95m2, 2/4 snd 1 ste, dep, emp, elev, ac. CEF R\$ 100 mil. APV.16973.

3 Quartos

SÓLIDA IMÓVEIS - C.0316/J.S. Plantão no 3133-4000. 3/4(1ste) sl 2 amb, var, coz, 3 wc, 2 vg, sl fest, pisc, vários and, est. parcelamento. R\$ 240 mil. (Preço-Pré-Lançamento). SIVA.3072.

LUNA NOVAS
Vestidos de noiva, Ternos c/beca, Madrinhas, Formatura, Serviços de Buffet.
Av. Dr. Mario Negocio, Quintas.
Tel.:3222-4461

1.1 Barro Vermelho

VALOR IMÓVEIS RN - Creci 1833. F.3201-3000. Ótm apt ambientado c/arm, 3/4 s/1 ste, c/closet, sl 2 amb, coz, 1 gar, lazer compl. R\$ 250 mil. AV-3233.

VALOR IMÓVEIS RN - Creci 1833. F.3201-3000. Apto bem localizado, 3/4 sdo 1 ste, sl 2 amb, blindex nos wcs, coz, desp, ar serv, arm nos qtos e wcs, 2 vgs, lazer compl, lado sombra. R\$ 350,00. (Ac proposta). AV-6018.

Expresso Desinfestadora
Controle de Pragas Urbanas, Estames e/20% de desconto.
T.3605-9414
Expresso Desinfestadora
@globo.com

1.1 Barro Vermelho

PROCURADORIA DE IMÓVEIS - C.998. F.4006-3838. Plantão sáb/dom. 3/4 sd 1 st c/arm, sla p/2 amb, coz, ar/lizer. R\$ 160 mil. APV648.

CAIO FERNANDES - C.1191. F.4008-0001. www.caiofernandes.com.br. Plantão sábado/ dom/feriados das 8 às 17h. ótm apto, 98m2, 3/4 snd 1 ste + dep emp, revest, andar alto, ac. CEF R\$ 280 mil. APV.16924.

161

1.1 Barro Vermelho

11 Apartamento
Compra e Venda

Barro Vermelho

3 Quartos

CAIO FERNANDES - C.1191. F.4008-0001. www.caiofernandes.com.br. Plantão sábado/dom/feriados das 8 às 17h. Bom apto 70m2, 3/4, sl, coz, c/ arm, ac. CEF R\$ 130 mil. APV.15634.

Candelária

2 Quartos

PERES & PERES IMÓVEIS- C.1607. F.4006-0207. 2/4 sdo 1 ste, 2 sls, coz, arm no qto, var, ar/ser, churr, pisc, gar, 2 elev, sl/ fest, playg. R\$ 195 mil. AV-01411.

PERES & PERES IMÓVEIS- C.1607. F.4006-0207. 2/4 sdo 1 ste, 2 sls, coz, var, ar/ser, churrasq, pisc, 1 gar, 1 elev, sl de festa, 57m2 R\$ 160 mil. AV 01735.

PERES & PERES IMÓVEIS- C.1607. F.4006-0207. 2/4 sdo 1 ste, coz, dep emp, var, ar/ser, 1 gar, playground, qdr. poliesportiva, 80m2. R\$ 125 mil. AV 01740.

VALOR IMÓVEIS RN - Creci 1833. F.3201-3000. Apto 2 qtos, sendo 1 ste, sl 2 ambs, coz c/arm, 1 gar, var, sl festas, pisc, playground, churrasq, 56,00m2. R\$ 170 mil. CV-6022.

VALOR IMÓVEIS RN- Creci. J.1833. F.3201-3000. Rapasse Ótimo apto, 2/4, sdo 1 ste, coz, 1 sl, 2 amb, wc soc, sl festas, pisc, churrasq, 1 vg gar. R\$ 58,002, valor 145 mil + saldo devedor. AV.6038.

CAIO FERNANDES - C.1191. F.4008-0001. www.caiofernandes.com.br. Plantão sábado/dom/feriados das 8 às 17h. Ótm apto, revestido, 120m2, 2/4 sdo 1 ste + escrit + dep emp, ar/ lazer, elev, pilotis, 2 vg gar, R\$ 260 mil. APV.16864.

CAIO FERNANDES - C.1191. F.4008-0001. www.caiofernandes.com.br. Plantão sábado/dom/feriados das 8 às 17h. Bom apto em exc, 70 m2, 2/4 + dep emp, sl p/ 2 amb, coz, ar/ lazer, 1 vg gar. Oport. R\$ 128 mil. Ac. CEF. APV.16715.

CAIO FERNANDES - C.1191. F.4008-0001. www.caiofernandes.com.br. Plantão sábado/dom/feriados das 8 às 17h. Belo apto 75m2, 2/4 + dep emp, ar/ lazer R\$ 135 mil ac. CEF. APV.16726.

CAIO FERNANDES - C.1191. F.4008-0001. www.caiofernandes.com.br. Plantão sábado/dom/feriados das 8 às 17h. Ótm apto, 85m2, 2/4 sdo 1 ste, 2 sls, coz c/ arm, boa ar/ lazer, elev, 2 vg gar R\$ 170 mil ac. CEF. APV.17333.

3 Quartos

HENRIQUE VIEIRA- C.2704. 17ª Reg. F.3231-4458/9115-6658. Mirante das Dunas 3 ste, R\$ 550.

PERES & PERES IMÓVEIS - C.1607. F.4006-0207. 3/4 sdo 1 ste, 2 sls, coz, lav, dep emp, var, wc serv, churrasq, pisc, 2 gar, 2 elev, sl de festa, playground. R\$ 350 mil. AV 00900.

PROCURADORIA DE IMÓVEIS- C.998. F.4006-3838. Plantão sáb/dom. Cond Vila Morena, 3/4-57m2 de ar privativa, 2 vgs gar. R\$ 140 mil. APV1077.

CAIO FERNANDES - C.1191. F.4008-0001. www.caiofernandes.com.br. Plantão sábado/dom/feriados das 8 às 17h. Ótm apto 124m2, 3/4 sdo 1 ste, + dep emp, ar/ lazer, elev, pilotis, 2 vg gar, ac. CEF R\$ 270 mil. APV.15960.

CAIO FERNANDES - C.1191. F.4008-0001. Plantão sábado/dom/feriados das 8 às 17h. www.caiofernandes.com.br. Ótm apto, 80m2 3/4 sdo 1 ste, sl p/ 2 amb, coz c/ arm, boa ar/ lazer, elev, R\$ 170 mil. Ac. Cef. APV17025.

4009.0200
CLASSIFICADOS DO DIÁRIO VEMDE MAIS

PARA TODA TIPO DE NEGÓCIO

1.1 Candelária

+ de 3 Quartos

ABREU & ABREU IMÓVEIS
CRECI 879

LÚCIO ABREU - C.051. F. 9982-9399/3222-9922. Exc loc no alto da Candel, alto padrão de acabo, arms em todos cômodos, um apto por andar, 290m2 de ar privat, sl p/3 amb, c/ linda vista panor. de Natal, lavb, 4 ste (1 master c/ var) coz, desp, ar/ serv, sl fest, sl jogos, piscinas adulto/crianças, sauna, quad poliesp, churr c/ área apoio, 4 vag cob de gar e qto p/ desp R\$ 800 mil.

Capim Macio

2 Quartos

SÓLIDA IMÓVEIS - C.0316J/S. Plantão no 3133-4000. Em const 56m2, 2/4 (1ste) sl, coz, wc, 1 vaga, sl fest, pisc, fitness, estudo proposta p/finan, ac carro popular R\$ 150 mil. Entr. jun/11. SIVA-2068.

PERES & PERES IMÓVEIS- C.1607. F.4006-0207. 2/4 sdo 1 ste, 1 sl, coz, copa, var, ar/ serv, pisc, 1 gar, 1 elev, 70m2. R\$ 125 mil. AV 01742.

VALOR IMÓVEIS RN- Creci 1833. F.3201-3000. Apto 2/4, sl, coz, ar/ser, dep emp, próx ao Artesanato Potiguar. R\$ 115 mil. AV-4007.

LC EMP. IMOB - C.1597-J. F.3206-6323/9401-2755/8899-6169. Vdo apt c/ sl p/ 2 amb, 2/4 s/1 ste, wc soc, var, coz c/arm, 2 pisc, 1 vg gar. R\$ 165 mil. LC32.

PROCURADORIA DE IMÓVEIS - C.998. F.4006-3838. Plantão sáb/dom. Apto c/75m2 de ar privat, 2/4 sdo 1 ste, 1 vag cob, apto c/ reforma. R\$ 179 mil. APV1083.

CAIO FERNANDES - C.1191. F.4008-0001. Plantão sábado/dom/feriados das 8 às 17h. www.caiofernandes.com.br. Apto bom, 60m2, 2/4, 2 sls, coz c/arm, 2 vgs gar, R\$ 120 mil. Ac. CEF. APV.16359.

CAIO FERNANDES - C.1191. F.4008-0001. Plantão sábado/dom/feriados das 8 às 17h. www.caiofernandes.com.br. Apto em prédio luxuoso, todo ambientado, 56m2, 2/4, sl, coz c/ arms, 1 vaga gar, R\$ 190 mil. APV.16236.

CAIO FERNANDES - C.1191. F.4008-0001. Plantão sábado/dom/feriados das 8 às 17h. www.caiofernandes.com.br. Apto novo, 56m2, 2/4 sdo 1 ste, sl, wc soc, coz, ar/ serv, 1 vg gar, elev, seg 24h, ar/ lazer R\$ 185 mil. APV.16103.

CAIO FERNANDES - C.1191. F.4008-0001. Plantão sábado/dom/feriados das 8 às 17h. www.caiofernandes.com.br. Apto novo, 56m2, 2/4 sdo 1 ste, sl, wc soc, coz, ar/ serv, 1 vg gar, elev, seg 24h, ar/ lazer R\$ 185 mil. APV.16103.

CAIO FERNANDES - C.1191. F.4008-0001. Plantão sábado/dom/feriados das 8 às 17h. www.caiofernandes.com.br. Apto novo, 56m2, 2/4 sdo 1 ste, sl, wc soc, coz, ar/ serv, 1 vg gar, elev, seg 24h, ar/ lazer R\$ 185 mil. APV.16103.

3 Quartos

HENRIQUE VIEIRA- C.2704. 17ª Reg. F.3231-4458/9115-6658. Mediterrâneo Ibiza, 3/4 s/1 ste. R\$ 300 mil.

LC EMP. IMOB - C.1597-J. F.3206-6323/9401-2755/8899-6169. Vdo apt c/ sl p/ 2 amb, 3/4 s/1 ste, 2 semi-suit, copa/coz, wc soc, dep emp, 2 vg gar, elev. R\$ 370 mil. LC.84.

PERES & PERES IMÓVEIS- C.1607. F.4006-0207. 3/4 sdo 2 sts, 3 sls, coz, escrit, ar/ser, churr, pisc, 2 gar, 2 elevs, sl festa, playg, R\$ 320 mil. AV-01681.

PERES & PERES IMÓVEIS- C.1607. F.4006-0207. 3/4 sdo 2 ste, 1 sl, coz, ar/ serv, 2 gars, 100m2. R\$ 155 mil. AV 01741.

LC EMP. IMOB - C.1597-J. F.3206-6323/9401-2755/8899-6169. Vdo apto c/ sl p/ 2 amb, 3/4 s/1 ste, dep emp, var, 2 gar. R\$ 300 mil. LC25.

Cidade Alta

2 Quartos

VALOR IMÓVEIS RN- Creci. J.1833. F.3201-3000. Exclusivo Solar Cidade Alta. Nordeste, Deodoro sl p/2 amb, 2/4 s/1 ste, coz, var, gar lazer. (ac CEF). AA.182.

1.1 Cidade Alta

3 Quartos

CAIO FERNANDES - C.1191. F.4008-0001. Plantão sábado/dom/feriados das 8 às 17h. www.caiofernandes.com.br. Apto 80m2, 2/4 sdo 1 ste, sl p/ 2 amb, coz c/ arms, dep emp, pilotis, seg 24h, R\$ 145 mil. APV.16160.

3 Quartos

PERES & PERES IMÓVEIS- C.1607. F.4006-0207. 3/4 sdo 1 st, 2 sls, coz, arm no quarto, ar/ serv, 1 gar, 2 elevs, sl festa, playg, 88m2 R\$ 170 mil. AV-01713.

Cidade Satélite

2 Quartos

CAIO FERNANDES - C.1191. F.4008-0001. Plantão sábado/dom/feriados das 8 às 17h. www.caiofernandes.com.br. Apto 79m2, 3/4 sdo 1 ste, sl p/ 2 amb, wc soc, coz, elev, pilotis, seg 24h, R\$ 150 mil, ac. CEF. APV.16159.

HENRIQUE VIEIRA- C.2704. 17ª Reg. F.3231-4458/9115-6658. P. Venetto sl wc, 2/4 s/1 ste 90 mil.

SÓLIDA IMÓVEIS - C.0316J/S. Plantão no 3133-4000. 2/4(1 ste), novo, 54m2, sl p/2 amb, revestimento, sombra, a.serv, wc, coz amer, sl fest. R\$ 85 mil. SIVA-2051.

PERES & PERES IMÓVEIS- C.1607. F.4006-0207. 2/4, sl, coz, arm no quarto, lavand, ar/ serv, churr, piscina, gar, sl fest, playground, qd poliesportiva. R\$ 78 mil. AV-01323.

PERES & PERES IMÓVEIS- C.1607. F.4006-0207. 2/4 sdo 1 ste, 2 sls, coz, lavand, var, ar/ serv, churr, piscina, 2 gar, 2 elev, sl fest, playground, 0m2, R\$ 90 mil + SD. AV-01715.

VALOR IMÓVEIS RN- Creci. J.1833. F.3201-3000. Novo, 2/4, sl/2 ambs, wc c/arm, coz c/arm, 1 gar, lazer. AV-4032/5004.

VALOR IMÓVEIS RN- Creci. J.1833. F.3201-3000. Rapasse Alfredo Volpi, 1 sl 2 amb, 2/4, wc soc, coz, lazer completo, 1 gar, guarita, valor. R\$ 35.000 + saldo devedor. AV 6006.

PROCURADORIA DE IMÓVEIS- C.998. F.4006-3838. Plantão sáb/dom. Sun Gardens Apto andar alto 58m2, 2/4 sdo 1 ste, sl p/ 2 amb, wc soc, R\$ 135 mil à vista ou repasse. R\$ 65 mil + S.Dev. APV1086.

CAIO FERNANDES - C.1191. F.4008-0001. Plantão sábado/dom/feriados das 8 às 17h. www.caiofernandes.com.br. Belo apto, 2/4 sdo 1 ste, novo, andar alto, ar/ lazer, 2 vg gar, R\$ 140 mil. APV.17285.

Cidade Verde

2 Quartos

VALOR IMÓVEIS RN- Creci. J.1833. F.3201-3000. Apto novo, sombra, 2/4 s/2 ste, sl 3 ambs, var, coz, ar/ serv, 2 gar, lazer, 110m2. R\$ 280 mil. AV-4077.

VALOR IMÓVEIS RN- Creci. J.1833. F.3201-3000. Apto 94m2, 2/4 s/1 ste, sl 2 ambs, coz c/arm, 2 gar, próx Rui Barbosa. R\$ 170 mil. AV-5084.

VALOR IMÓVEIS RN- Creci. J.1833. F.3201-3000. Apto novo, sombra, 2/4 s/2 ste, sl 3 ambs, var, coz, ar/ serv, 2 gar, lazer, 110m2. R\$ 280 mil. AV-4077.

VALOR IMÓVEIS RN- Creci. J.1833. F.3201-3000. Apto 94m2, 2/4 s/1 ste, sl 2 ambs, coz c/arm, 2 gar, próx Rui Barbosa. R\$ 170 mil. AV-5084.

VALOR IMÓVEIS RN- Creci. J.1833. F.3201-3000. Apto novo, sombra, 2/4 s/2 ste, sl 3 ambs, var, coz, ar/ serv, 2 gar, lazer, 110m2. R\$ 280 mil. AV-4077.

VALOR IMÓVEIS RN- Creci. J.1833. F.3201-3000. Apto novo, sombra, 2/4 s/2 ste, sl 3 ambs, var, coz, ar/ serv, 2 gar, lazer, 110m2. R\$ 280 mil. AV-4077.

VALOR IMÓVEIS RN- Creci. J.1833. F.3201-3000. Apto novo, sombra, 2/4 s/2 ste, sl 3 ambs, var, coz, ar/ serv, 2 gar, lazer, 110m2. R\$ 280 mil. AV-4077.

VALOR IMÓVEIS RN- Creci. J.1833. F.3201-3000. Apto novo, sombra, 2/4 s/2 ste, sl 3 ambs, var, coz, ar/ serv, 2 gar, lazer, 110m2. R\$ 280 mil. AV-4077.

1.1 Cidade Verde

Dix-Sept Rosado

3 Quartos

VALOR IMÓVEIS RN- Creci. J.1833. F.3201-3000. Ótimo apto, 3/4 sdo 2 sts, 1 sl 2 amb, coz c/ arm, wc soc, lzer compl, 1 vag, valor R\$ 160.000. AV 6017.

3 Quartos

PROCURADORIA DE IMÓVEIS - C.998. F.4006-3838. Plantão sáb/dom. Apto 3/4, wc soc, sl, coz, ar/ serv, dep emp. R\$ 130 mil. APV1098.

Emáus

1 Quarto

PROCURADORIA DE IMÓVEIS - C.998. F.4006-3838. Plantão sáb/dom. Kinet c/1ste, sl, coz e ar serv. R\$ 280 mil, APV1073

CAIO FERNANDES - C.1191. F.4008-0001. Plantão sábado/dom/feriados das 8 às 17h. www.caiofernandes.com.br. Bom apto, 3/4 sdo 1 ste, var, sombra, ar/ lazer, 1 vg gar R\$ 90 mil. APV.17130.

PROCURADORIA DE IMÓVEIS - C.998. F.4006-3838. Plantão sáb/dom. Solar Terra Natal. Frente p/Pq Dunas, 4 vgs/gar. Ar/lazer compl. Próx/Shopping Midway. Ent. 12/09. R\$ 1.350.000,00. APV-751.

LC EMP. IMOB - C.1597-J. F.3206-6323/9401-2755/8899-6169. Belo Apto c/ sl p/ 2 amb, 2/4, c/ arms, wc soc, copa, coz, ar/ serv, dep emp, 2 var gar, R\$ 125 mil. LC 101.

LC EMP. IMOB - C.1597-J. F.3206-6323/9401-2755/8899-6169. Repasse. C/ sl, 2/4 sdo 1 ste, wc soc, var, copa coz, ar/ serv, 2 vg gar, ar/ lazer comp. R\$ 30 mil. LC.148.

SÓLIDA IMÓVEIS- C.0316J/S. Plantão no 3133-4000. Amintas Barros - 2/4 (1 st), 55.27m2, 2 sl, 2 wcs, coz, 2 vgs, entrega p/ 30/11/10. R\$ 158 mil. SIVA 2069.

LC EMP. IMOB - C.1597-J. F.3206-6323/9401-2755/8899-6169. Vdo apt c/ sl p/ 2 amb, 2/4, c/ arms, wc soc, copa, coz, ar/ serv, dep emp, 2 var gar, R\$ 125 mil. LC 101.

LC EMP. IMOB - C.1597-J. F.3206-6323/9401-2755/8899-6169. Repasse. C/ sl, 2/4 sdo 1 ste, wc soc, var, copa coz, ar/ serv, 2 vg gar, ar/ lazer comp. R\$ 30 mil. LC.148.

PERES & PERES IMÓVEIS - C.1607. F.4006-0207. 2/4 sdo 1 ste, 1 sl, coz, lav, ar/ serv, 1 gar, 60 m2 R\$ 120 mil. AV 01732.

VALOR IMÓVEIS RN- Creci. J.1833. F.3201-3000. Apto novo, sombra, 2/4 s/2 ste, sl 3 ambs, var, coz, ar/ serv, 2 gar, lazer, 110m2. R\$ 280 mil. AV-4077.

VALOR IMÓVEIS RN- Creci. J.1833. F.3201-3000. Apto 94m2, 2/4 s/1 ste, sl 2 ambs, coz c/arm, 2 gar, próx Rui Barbosa. R\$ 170 mil. AV-5084.

VALOR IMÓVEIS RN- Creci. J.1833. F.3201-3000. Apto novo, sombra, 2/4 s/2 ste, sl 3 ambs, var, coz, ar/ serv, 2 gar, lazer, 110m2. R\$ 280 mil. AV-4077.

VALOR IMÓVEIS RN- Creci. J.1833. F.3201-3000. Apto novo, sombra, 2/4 s/2 ste, sl 3 ambs, var, coz, ar/ serv, 2 gar, lazer, 110m2. R\$ 280 mil. AV-4077.

VALOR IMÓVEIS RN- Creci. J.1833. F.3201-3000. Apto novo, sombra, 2/4 s/2 ste, sl 3 ambs, var, coz, ar/ serv, 2 gar, lazer, 110m2. R\$ 280 mil. AV-4077.

VALOR IMÓVEIS RN- Creci. J.1833. F.3201-3000. Apto novo, sombra, 2/4 s/2 ste, sl 3 ambs, var, coz, ar/ serv, 2 gar, lazer, 110m2. R\$ 280 mil. AV-4077.

VALOR IMÓVEIS RN- Creci. J.1833. F.3201-3000. Apto novo, sombra, 2/4 s/2 ste, sl 3 ambs, var, coz, ar/ serv, 2 gar, lazer, 110m2. R\$ 280 mil. AV-4077.

VALOR IMÓVEIS RN- Creci. J.1833. F.3201-3000. Apto novo, sombra, 2/4 s/2 ste, sl 3 ambs, var, coz, ar/ serv, 2 gar, lazer, 110m2. R\$ 280 mil. AV-4077.

VALOR IMÓVEIS RN- Creci. J.1833. F.3201-3000. Apto novo, sombra, 2/4 s/2 ste, sl 3 ambs, var, coz, ar/ serv, 2 gar, lazer, 110m2. R\$ 280 mil. AV-4077.

1.1 Lagoa Nova

PERES & PERES IMÓVEIS- C.1607. F.4006-0207. 3/4, sdo 3 sts, 2 sls, coz, copa, lav, dep emp, esc, var, wc serv, ar/ser, desp, churr, pisc, 4 gar, 3 elev, sl/ fest, playg. R\$ 270 mil + SD. AV-01393.

PERES & PERES IMÓVEIS- C.1607. F.4006-0207. Apto 3/4, sdo 3 sts, closet, 4 sls, coz, copa, arm no qto, lavand, dep emp, var, wc serv, ar/ser, desp, 2 gar, 1 elev, sl fest, 0m2. R\$ 365 mil. AV-01677.

PERES & PERES IMÓVEIS- C.1607. F.4006-0207. 3/4 sdo 1 ste, 2 sls, coz, var, ar/ serv, churrasq, pisc, 2 gar, 2 elev, sl de festa, playground. 93m2. R\$ 225 mil. AV 01734.

PERES & PERES IMÓVEIS- C.1607. F.4006-0207. 3/4 sdo 3 ste, closet, 2 slas, coz, armário no quarto, lav, dep emp, var, wc serv, churrasq, pisc, 2 gar, 2 elev, sl de festa, play, qdr. poliesportiva, 150 m2. R\$ 400 mil. AV 01728.

PERES & PERES IMÓVEIS- C.1607. F.4006-0207. 3/4 sdo 1 ste, 2 sl, coz, arm no quarto, lav, var, wc serv, ar/ serv, pisc, 1 gar, 1 elev, 90m2. R\$ 160 mil. AV 01746.

LC EMP. IMOB - C.1597-J. F.3206-6323/9401-2755/8899-6169. Belo Apto c/ sl p/3 amb, 3 sts, arms, copa, coz, desp, lavb, dep emp, ar/ serv, var, elev, sl fest. R\$ 370 mil. LC.28.

PROCURADORIA DE IMÓVEIS- C.998. F.4006-3838. Plantão sáb/dom. Apto. c/ 3/4 (1 ste), sl, wc, esc, ar/ serv. R\$ 295 mil. APV 1016.

PROCURADORIA DE IMÓVEIS - C.998. F.4006-3838. Plantão sáb/dom. Apto. c/ 3/4 (1 ste), sl, wc, esc, ar/ serv. R\$ 295 mil. APV 1016.

PROCURADORIA DE IMÓVEIS - C.998. F.4006-3838. Plantão sáb/dom. Apto. c/ 3/4 (1 ste), sl, wc, esc, ar/ serv. R\$ 295 mil. APV 1016.

PROCURADORIA DE IMÓVEIS - C.998. F.4006-3838. Plantão sáb/dom. Apto. c/ 3/4 (1 ste), sl, wc, esc, ar/ serv. R\$ 295 mil. APV 1016.

CAIO FERNANDES - C.1191. F.4008-0001. Plantão sábado/dom/feriados das 8 às 17h. www.caiofernandes.com.br. Oportunidade no Plano 100 da Romualdo Galvão, 3/4, andar baixo, sombra, arms na coz, prédio c/ elev. R\$ 140 mil ac. CEF. APV.17352.

CAIO FERNANDES - C.1191. F.4008-0001. Plantão sábado/dom/feriados das 8 às 17h. www.caiofernandes.com.br. Oportunidade no Plano 100 da Romualdo Galvão, 3/4, andar baixo, sombra, arms na coz, prédio c/ elev. R\$ 140 mil ac. CEF. APV.17352.

CAIO FERNANDES - C.1191. F.4008-0001. Plantão sábado/dom/feriados das 8 às 17h. www.caiofernandes.com.br. Oportunidade no Plano 100 da Romualdo Galvão, 3/4, andar baixo, sombra, arms na coz, prédio c/ elev. R\$ 140 mil ac. CEF. APV.17352.

CAIO FERNANDES - C.1191. F.4008-0001. Plantão sábado/dom/feriados das 8 às 17h. www.caiofernandes.com.br. Oportunidade no Plano 100 da Romualdo Galvão,

1.1 Petrópolis

1.1 Apartamento
Compra e Venda

Petrópolis

2 Quartos

LÚCIO ABREU - C.051. F. 9982-9399/3222-9922. Linda vista do rio e mar, var, sl p/2 amb, 2 dormit (smd 1 ste) wc soc, coz, ar serv, entrega c/ arms de coz e var, depósito indiv em cada apto, ar lizer c/ piscina, churras e playground, terraço panorâm, financ em até 240 meses garant p/ Bradesco.

3 Quartos

HENRIQUE VIEIRA- C.2704. 17º Reg. F.3231-4458/9115-6658. Apt 2 sl, esc, wc, 3 ste. 430 mil.

LC EMP. IMOB - C.1597-J. F.3206-6323/9401-2755/8899-6169. Pechincha. Apto c/ 105m2, slra p/2 amb, 3/4 s/1 suít, copa/coz, arms, ar/serv, wc soc, 1 vga gar. R\$ 150 mil. LC89.

PERES & PERES IMÓVEIS - C.1607. F.4006-0207. 3/4, sd 1 ste, 2 sls, coz, lavand, ar serv, pisc, 3 gar, 1 elev, sl fest, playground, 76m2, R\$ 150 mil. AV01722.

CAIO FERNANDES - C.1191. F.4008-0001. Plantão sábado/dom/feriados das 8 às 17h. www.caiofernandes.com.br. Apto ótm loc, 80m2, 3/4 s/1 suít, sl ampla, coz, dep emp, 2 vg gar, pagto facilitado em até 36 meses. R\$ 250 mil. APV.14391.

CAIO FERNANDES - C.1191. F.4008-0001. Plantão sábado/dom/feriados das 8 às 17h. www.caiofernandes.com.br. Grande apto c/ 202m2, 3/4 sd 2 sts (uma delas é master ch/rido) 2 sts, coz c/arm + dep. R\$ 390 mil. APV.16139.

+ de 3 Quartos

PERES & PERES IMÓVEIS - C.1607. F.4006-0207. 4/4, sdo 4 sts, closet, 3 sls, coz, armár no qto, lavand, dep emp, escrit, wc serv, ar serv, desp, pisc, 4 gar, 2 elev, sl festa, 264m2. R\$ 750 mil. AV-01726.

PROCURADORIA DE IMÓVEIS - C.998. F.4006-3838. Plantão sáb/dom. Mirante João Olimpo. 6 sts, 4 sls, gar 4 autos, pisc, igos, etc. C/ acabto. Ac. imóvel, carro, etc. R\$ 1.200.000,00. APV872.

PROCURADORIA DE IMÓVEIS - C.998. F.4006-3838. Plantão sáb/dom. Res. Aluzio Bezerra. Exc ap 4 sts e wcs c/arm. Ste master c/closet, ar lizer, var, 3 vg gar. R\$ 350 mil. APV748.

PROCURADORIA DE IMÓVEIS - C.998. F.4006-3838. Plantão sáb/dom. Alto padrão, na Get. Vargas, 4 sts, 4 sls, lav, coz ampla, novo, 417m2. R\$ 1.600.000,00. APV-579.

PROCURADORIA DE IMÓVEIS - C.998. F.4006-3838. Plantão sáb/dom. Exc apto c/ 4 sts, var, 5 sls, ar serv, dep emp, desp, ótm loc. R\$ 1.150.000,00. APV1075.

Planalto

2 Quartos

CAIO FERNANDES - C.1191. F.4008-0001. Plantão sábado/dom/feriados das 8 às 17h. www.caiofernandes.com.br. Otim Apto, novo, 56m2, 2/4, sl, coz, ac. CEF. R\$ 79 mil. APV.16.840.

Praias

1 Quarto

CAIO FERNANDES - C.1191. F.4008-0001. Plantão sábado/dom/feriados das 8 às 17h. www.caiofernandes.com.br. Praia do Meio, ótm Apto, amplo, 46m2, 1 ste, 1 vg gar, sombra, apenas. R\$ 85 mil. Ac CEF. APV.14463.

3 Quartos

PRAIA DE PIRANGI-Apto 10º andar, plano 100, vista p/ mar e rio. 3/4, mobil. T.9965-6756/9125-9477/8749-3999

1.1 Ponta Negra

Ponta Negra

1 Quarto

HENRIQUE VIEIRA- C.2704. 17º Reg. F.3231-4458/9115-6658. Pta Negra flat, frente p/mar, mobil. R\$ 100 mil.

1 Quarto

VALOR IMÓVEIS RN - Creci 1833. F.3201-3000. Apto novo, 1 ste, sl, var, coz, 1 gar, com vista p/mar, próx a Rota Sol. R\$ 120 mil. AV-4006.

LC EMP. IMOB - C.1597-J. F.3206-6323/9401-2755/8899-6169. Belo flat 25º and c/ sl, 1 ste, coz amerc, var, ar lizer comp. R\$ 140 mil. LC109.

PROCURADORIA DE IMÓVEIS - C.998. F.4006-3838. Flat 1/4 c/ arm, 1 st, closet, nscente, tel, 1 vg, R\$ 110 mil. Plant: 2º a 6º até 19hs, Sáb/Dom até 13hs. FV71.

CAIO FERNANDES - C.1191. F.4008-0001. Plantão sábado/dom/feriados das 8 às 17h. www.caiofernandes.com.br. op.ort, no Ponta Negra Flat, frente p/o mar. apenas. R\$ 85 mil. APV.16494.

2 Quartos

HENRIQUE VIEIRA- C.2704. 17º Reg. F.3231-4458/9115-6658. Verano, sla, wc, 2/4 s/1 ste R\$ 79 mil + SD.

HENRIQUE VIEIRA- C.2704. 17º Reg. F.3231-4458/9115-6658. Verano sl, wc, 2/4 s/1 ste, coz. R\$ 190 mil.

LC EMP. IMOB - C.1597-J. F.3206-6323/8899-6169/9401-2755. Vdo ap novo no cond Residencial Príncipe de Asturias em P.Negra prox ao Praia Shopping c/ sl, 2/4, wc soc, coz, amerc, ar lizer c/pist, cooper, qdra tens poliesp, 2 pisc, c/bar molhado, vista p/mar, 1 vg gar, 2 elev e var R\$ 140 mil. pode ser financ p/ Caixa. LC.110.

PROCURADORIA DE IMÓVEIS - C.998. F.4006-3838. Plantão sáb/dom. Cond. Príncipe de Asturias. op.ort un/1 ap novo 2/4, sl, coz, amer, 1 vg, lizer, compl, excel. loc. R\$ 150 mil. APV 885

PROCURADORIA DE IMÓVEIS - C.998. F.4006-3838. Plantão sáb/dom. Apto 2/4 (sd 1 ste) sl, coz, wc soc, R\$ 190 mil, APV1072.

CAIO FERNANDES - C.1191. F.4008-0001. Plantão sábado/dom/feriados das 8 às 17h. www.caiofernandes.com.br. Bom apto 58m2, 2/4, sl, wc, prédio c/ elev, gás enc, 1 vg gar, sombra, R\$ 75 mil. APV.16604.

CAIO FERNANDES - C.1191. F.4008-0001. Plantão sábado/dom/feriados das 8 às 17h. www.caiofernandes.com.br. Apto novo, 2/4 sd 1 ste, 55m2, elev, ar lizer, apenas. R\$ 165 mil. APV.16694.

3 Quartos

MIRANTE DA PRAIA - Salas jantar/estar, var, 2 suítes + 1 qto, coz/wc/vest, serviço, 2 gar. (84) 8896.9352/3219.0055 Mazarele

LC EMP. IMOB - C.1597-J. F.3206-6323/9401-2755/8899-6169. c/ sl p/ 2 amb, 3/4, 1 ste, closet, wc soc, 2 vg gar, var 2 elev, ar lizer comp. R\$ 220 mil. LC59.

PERES & PERES IMÓVEIS - C.1607. F.4006-0207. Corais de P.Negra, Torre Amarela, Apto 2701, 3/4, sdo 1 ste, closet, 2 sls, coz, copa, lavand, ar serv, churras, pisc, 2 gar, 3 elev, sl festa, playground, 100m2. R\$ 290 mil ac proposta. AV-01666.

CAIO FERNANDES - C.1191. F.4008-0001. Plantão sábado/dom/feriados das 8 às 17h. www.caiofernandes.com.br. ótimo apto c/95m2, 3/4 sdo 1 ste, sl p/2 amb + var, coz c/arm, dep, gás enc, 2 vgs gar, sombra, apenas. R\$ 300 mil. APV.15942.

1.1 Ponta Negra

PROCURADORIA DE IMÓVEIS - C.998. F.4006-3838. Plantão sáb/dom. Corais de P.Negra bela vista. Exc lizer, sl, 3/4 sd 1 st/arm, wc c/box, copa coz/arm, dep emp R\$ 260 mil. APV828.

2 Quartos

LC EMP. IMOB - C.1597-J. F.3206-6323/9401-2755/8899-6169. C/sl p/ 2 amb, 3/4 s 1 st, wc soc c/ arm, dep emp, var, ar de lizer compl R\$ 330 mil. LC 107.

Tirol

1 Quarto

PERES & PERES IMÓVEIS- C.1607. F.4006-0207. Apto, 1/4, 2 sls, coz, arm no qto, var, ar serv, 1 gar, 2 elev, sl festa, 50m2. R\$ 120 mil. AV-01679.

2 Quartos

SÓLIDA IMÓVEIS- C.0316/J.S. Plantão no 3133-4000. Apto em fase de const, loc exc, 2/4, vários andares, estudo formas de pagamento, ent. Nov/10 partir. R\$ 165.500 mil. SIVA 2049.

SÓLIDA IMÓVEIS- C.0316/J.S. Plantão no 3133-4000. Em fase de const, próx ao Midway Mall c/ 57,92m2, var, sl, 2/4(1ste), wc, ar serv, gar, entrega OUT/10, com sinal 20% saldo em até 80 meses. R\$ 160 mil. SIVA-2038.

VALOR IMÓVEIS RN- Creci. J.1833. F.3201-3000. Ótima op.ort, apto, c/2/4, 2 sls, dep emp, wc serv, sl festas, pisc, churrasq, 2 vg. R\$ 175 mil. AV.6045.

CAIO FERNANDES - C.1191. F.4008-0001. Plantão sábado/dom/feriados das 8 às 17h. www.caiofernandes.com.br. Otim op.ort, apto 87m2, 2/4 sd 1 ste + dep emp. R\$ 130 mil. Ac CEF. APV.16491.

3 Quartos

ESCRIT.IMOB.CARLOS CUNHA - C.1073. F. 211-3252/4646. 3 sts, 02 sls, escritório, dep. 02, vagas garagem, circ. de tv, armários, elev. R\$ 380 mil quitado.

SÓLIDA IMÓVEIS- C.0316/J.S. Plantão no 3133-4000. Em fase de const, loc excel 3/4, vários andares, estudo formas de pagamento, entrega NOV/10 a partir de R\$ 261.500,00 mil. SIVA3100.

PERES & PERES IMÓVEIS- C.1607. F.4006-0207. 3/4 sd 3 sts, closet, 2 sls, coz, copa, arm no qto, lavand, dep emp, escrit, wc serv, ar serv, desp, churrasq, pisc, 2 gar, 2 elev, sl fest, 180m2. R\$ 470 mil. AV.01757.

VALOR IMÓVEIS RN- Creci. J.1833. F.3201-3000. Ótimo apto acab de 1 qualidade, 98,00m2, 3/4 sdo 2 sts, todos c/arm, tv acab e gás comum, sl 2 amb, coz, dep emp, 2 vgs, próx ao hosp, da pol.militar. R\$ 205 mil. AV.6027.

VALOR IMÓVEIS RN- Creci. J.1833. F.3201-3000. Ótimo apto 115m2, próx a Prudente, sombra, revest, 3/4 sd 1 ste + dep emp, sl 2 amb, var, coz, 2 gar, lizer comp R\$ 180 mil, Ac CEF. AV 4053.

LC EMP. IMOB - C.1597-J. F.3206-6323/9401-2755/8899-6169. c/ sl p/ 2 amb, 3/4, 1 ste, closet, wc soc, 2 vg gar, var 2 elev, ar lizer comp. R\$ 220 mil. LC59.

PROCURADORIA DE IMÓVEIS - C.998. F.4006-3838. Plantão sáb/dom. Ap 3 ste, sls, cz, ar serv, dep emp, R\$ 550 mil. APV1024.

PROCURADORIA DE IMÓVEIS - C.998. F.4006-3838. Plantão sáb/dom. Ap c/ 182m2, 3 ste, sl p/3 amb, piso porcelanato. C/ melhorias R\$ 450 mil. Ac financ Caixa. APV1122.

LC EMP. IMOB - C.1597-J. F.3206-6323/8899-6169. Grande Apartamento pequeno preço 200m2 s/ sl p/3 amb, 4/4 s/1ste c/ closet, escrit, lavab, wc soc, arm, copacoz, depend, ar serv, ar lizer compl, R\$ 340 mil. LC114.

PERES & PERES IMÓVEIS - C.1607. F.4006-0207. 4/4 sd 4 sts, closet, 3 sls, coz, dep emp, var, wc serv, ar serv, desp, pisc, 3 gar, 3 elev, sl festa. R\$ 550 mil. AV.01424.

1.1 Tirol

PERES & PERES IMÓVEIS - C.1607. F.4006-0207. 4/4 sd 4 sts, closet, 2 sls, coz, copa, arm no quarto, lav, dep emp, var, wc serv, área serv, desp, 3 gar, 2 elevs, sl de festa. 234,72m2. R\$ 550 mil. AV 01783.

2 Quartos

LÚCIO ABREU - C.051. F. 9982-9399/3222-9922. Um por andar, alto padrão de acabto, sl estar/jant integradas a uma ampla var c/ churras, 4 suít s/1 master, lavb, coz, desp, ar serv, ar. privat de 239m2, 5 ou 6 vga gar cob, ar lizer c/ quad esp, playground, piscinas adult/crianç, etc, a partir R\$ 715 mil, parcel. direto c/construtora em até 60 meses.

Zona Sul

SÓLIDA IMÓVEIS- C.0316/J.S. Plantão no 3133-4000. Natal e Grande Natal, Faça seu cadastro urgente para comprar apartamentos de R\$ 89 mil de 2/4, Financiados 100% CEF. dinizsolida@gmail.com

Grande Natal

SÓLIDA IMÓVEIS- C.0316/J.S. Plantão no 3133-4000. Natal e Grande Natal, Faça seu cadastro urgente para comprar apartamentos de R\$ 89 mil de 2/4, Financiados 100% CEF. dinizsolida@gmail.com

1.2 Apartamento Aluga

Alecrim

1 Quarto

PROCURADORIA DE IMÓVEIS- C.998. F.4006-3838. Plantão sáb/dom. Kinet Edf Milenio, sl, 1/4, wc soc, coz, ar serv. R\$ 340,00 + tx e IPTU. APL002.

Areia Preta

2 Quartos

CAIO FERNANDES- C.1191. F.4008-0001. Plantão sábado/dom/feriados das 8 às 17h. Apto mobiliado c/ 2/4 sd 1 st, sl, p/2 amb, wc soc, coz c/arm, dep. de empregada, 2 gar cobert. R\$ 1.200,00 + cond. APA 9926.

PERES & PERES IMÓVEIS - C.1607. F.4006-0207. Ap 2/4 s/nd 2 sts, 2 sls, coz, ar serv, 1 gar, 1 elev, (Cond Polinésia). R\$ 800,00 com cond, incluso + taxas. AL-00722.

PERES & PERES IMÓVEIS - C.1607. F.4006-0207. Ap 2/4 s/nd 1 st, sl, coz, var, ar serv, pisc, 1 gar, 2 ele, sl de festa, playground, 58m2, (Res Metrópolis). R\$ 800,00 + taxas, temos 02 Unidades. AL-00723.

3 Quartos

PERES & PERES IMÓVEIS - C.1607. F.4006-0207. 3/4 s/nd 2 sts, 3 sls, coz, dep emp, wc serv, churras, pisc, 2 vga gar, 2 elev, sl festa, playground, 200m2, R\$ 2.200,00 incluso a taxa de cond. (Solar do Atlântico c/ vista p/ o mar). temos 02 disponibilidades no cond. Atalaia. AL 00712.

Barro Vermelho

1 Quarto

PROCURADORIA DE IMÓVEIS- C.998. F.4006-3838. Plantão sáb/dom. Apto, Edf Stavelot, c/sl, 1/4, wc soc, coz, R\$ 520,00 + tx e IPTU. APL-716.

TEC IMOBILIÁRIA - C.1718 F.3221-2222/9981-0538. 2/4 + dep R\$ 550,00 + cond + IPTU. Ed Eliane próx ao Colégio das Neves.

TEC IMOBILIÁRIA - C.1718 F.3221-2222/9981-0538. 3/4 + dep R\$ 700,00 + cond + IPTU. Aluga p/2 (1 ste) + dep, todo c/ arms, vista parcial do mar Edf George Washington, elev, gar, sl, var, coz, ar serv, R\$ 700,00 + taxas.

CAIO FERNANDES - C.1191. F.4008-0001. Plantão sábado/dom/feriados das 8 às 17h. Apto c/2/4, sla, var, wc soc, coz, ar serv, 1 gar cob. R\$ 700,00 + cond. APA-10035.

1.2 Barro Vermelho

CAIO FERNANDES- C.1191. F.4008-0001. Plantão sábado/dom/feriados das 8 às 17h. Apto c/2/4, sl, wc soc, coz, ar/serv, 1 vga gar, elev, R\$ 700,00 + cond. APA-10358.

2 Quartos

ALUGUE COM VALOR - Creci. J.1833. F.3201-3000/3201-6262. Ótimo apt, c/2/4 sdo 1 ste, coz, wc soc, 1 dep emp, ar serv, 1 sl 2 amb, 1 vg gar, quitada 24hs00. 700,00 + cond E IPTU. AA.433.

ALUGUE COM VALOR - Creci. J.1833. F.3201-3000/3201-6262. Excel apt, bem conserv, c/2/4 sdo 1 ste, sl 2 amb, arm, wc soc, box, coz, 1 s.festas, 1 vg dep emp, ar serv. R\$ 700,00 + cond e IPTU. AA.433.

ALUGUE COM VALOR - Creci. J.1833. F.3201-3000/3201-6262. Excel Apt, 2/4 c/arm, wc, coz, dep emp, 2 vg gar, sl festas, pisc. R\$ 700,00 + cond + IPTU. AA.0044.

PROCURADORIA DE IMÓVEIS- C.998. F.4006-3838. Plantão sáb/dom. Apto, cond. Res. Meridien sl, 2/4 sd 1 ste, wc soc, coz, ar serv, var, churras, pisc. R\$ 750,00 + tx e IPTU. APL700.

3 Quartos

CAIO FERNANDES- C.1191. F.4008-0001. Plantão sábado/dom/feriados das 8 às 17h. Apto c/ 3/4, sd 1 st, coz, wc, extensa, var, 2 vgs gar, apto amplo c/prox 205m2. R\$ 1.900,00 + cond. APA.10406.

ALUGUE COM VALOR - Creci. J.1833. F.3201-3000/3201-6262. Prox a Gosto de Pão, sombra, apt 3/4 s/1 ste, sl p/2 amb, coz, 1 gar. R\$ 650 + taxas. AA-315.

REIS MAGOS-C.1328. F. 3222-4480/3211-2355. Cond. José Bezerra: 2 slas,3/4 sdo 1,wc soc, coz, ar de serv,dep compl.R\$ 800,00+taxas

Candelária

2 Quartos

ESCRIT.IMOB.CARLOS CUNHA - C.1073. F.3211-3252/4646. Apto.NOVO. 2/4 s/1 ste, elev, 1 vga, gás encan. R\$ 750,00.

CAIO FERNANDES - C.1191. F.4008-0001. Plantão sábado/dom/feriados das 8 às 17h. Ap mobil c/2/4, sl, var, coz c/arm, wc soc, 1 gar cob. R\$ 700,00 + cond. APA.10188.

ALUGUE COM VALOR - Creci. J.1833. F.3201-3000/3201-6262. Apt ótimo, 2/4 sdo 1 ste, 1 sl, 2 amb, var, wc coz, lazer compl, 1 vg, lado sombra. R\$ 800,00 + cond E IPTU. AA.423.

PROCURADORIA DE IMÓVEIS- C.998. F.4006-3838. Plantão sáb/dom. Cond Metrópolis, apto novo, c/sl p/2 amb, 2/4 sd 1 st, wc soc, coz, ar serv, var, 1 vga gar, ar lizer comp, ldo sombra, R\$ 700,00 + tx e IPTU. APL.711.

REIS MAGOS-C.1328. F. 3222-4480/3211-2355. Cond. Metrôpoles: sla, 2/4 sdo 1 ste,wc soc,coz, ar de serv.R\$1.000,00 c/ cond. e IPTU incluso.

3 Quartos

TEC IMOBILIÁRIA - C.1718 F.3221-2222/9981-0538. 2/4 + dep R\$ 700,00 + cond + IPTU. Bairro Latino viz Shopping Natal (térreo).

Tec.Imobiliária

TEC IMOBILIÁRIA - C.1718 F.3221-2222/9981-0538. 3/4 + dep R\$ 700,00 + cond + IPTU. Bairro Latino viz Shopping Natal (térreo).

CAIO FERNANDES - C.1191. F.4008-0001. Plantão sábado/dom/feriados das 8 às 17h. Apto c/3/4 s/nd 1 ste, sla p/2 amb, wc, coz c/arm, ar serv, 3 vgs gar. R\$ 1.000,00 + cond. APA8359.

1.2 Candelária

PROCURADORIA DE IMÓVEIS - C.998. F.4006-3838. Plantão sáb/dom. Cond Bairro Latino, sl, 3/4, wc soc c/box, coz, ar serv, dep emp c/wc, corredor. R\$ 550,00 + txs e IPTU. APL-186.

Capim Macio

2 Quartos

CAIO FERNANDES- C.1191. F.4008-0001. Plantão sábado/dom/feriados das 8 às 17h. Ap 2/4, sl p/2 amb, wc soc, coz c/arm, 2 gar cob. R\$ 700,00 + cond. APA-10016.

CAIO FERNANDES- C.1191. F.4008-0001. Plantão sábado/dom/feriados das 8 às 17h. Ap 2/4, sl, wc soc, coz, churrasq, 1 vg ggem. R\$ 500,00 + cond. APA-10359.

CAIO FERNANDES- C.1191. F.4008-0001. Plantão sábado/dom/feriados

1.2 Morro Branco

3 Quartos

CAIO FERNANDES - C.1191. F.4008-0001. Plantão sábado/dom/feriados das 8 às 17h. Apto c/3/4 sdo 1 ste, sl p/2 amb, coz, ar serv, 2 vgs cobertas, R\$ 1.000,00 + cond. APA10156.

Neópolis

1 Quarto

CAIO FERNANDES - C.1191. F.4008-0001. Plantão sábado/dom/feriados das 8 às 17h. Apto novo, 1 ste, sl, coz, 1 vg gar. R\$ 550,00 incluso água, cond/IPTU. APA-10064.

2 Quartos

CAIO FERNANDES - C.1191. F.4008-0001. Plantão sábado/dom/feriados das 8 às 17h. Apto c/2/4 sdo 1 ste, sl p/2 amb, wc soc, coz c/arm, ar serv. R\$ 500,00 + cond. APA-10383.

PROCURADORIA DE IMÓVEIS - C.998. F.4006-3838. Plantão sáb/dom. Cond Morada Nobre ótm apto reformado, 2/4, wc soc c/ blindex, coz c/ ar, ar serv c/ arm, 1 vg gar, var R\$ 500,00 + tx e IPTU. APL732.

PROCURADORIA DE IMÓVEIS - C.998. F.4006-3838. Plantão sáb/dom. Apto, Portal de Neópolis, 1/4, wc soc c/box, coz c/arm, ar serv. R\$ 450,00 + tx e IPTU. APL112.

PROCURADORIA DE IMÓVEIS - C.998. F.4006-3838. Plantão sáb/dom. Cond Serrambi II, sl, 2/4, wc soc, ar serv, gar, cond fech. R\$ 330,00 + tx e IPTU. APL687.

1.2 Neópolis

3 Quartos

ALUGUE COM VALOR - Creci. J.1833. F.3201-3000/3201-6262. Ótimo Apto, 3/4 s/1 ste, 1 sl 2 amb, coz, wc soc, dep, emp, 1 gar, box nos wc. R\$ 500 + taxas. AA-351.

PROCURADORIA DE IMÓVEIS - C.998. F.4006-3838. Plantão sáb/dom. Jardim Botânico sl p/ 2 amb, wc soc, 3/4, ar serv, coz, copa, gar, R\$ 500,00 + tx e IPTU. APL521.

Nova Descoberta

2 Quartos

PROCURADORIA DE IMÓVEIS - C.998. F.4006-3838. Plantão sáb/dom. Apto, sl, 2/4 sdo 1 ste, wc soc, coz, ar serv, var. R\$ 500,00 + tx e IPTU. APL295.

3 Quartos

ALUGUE COM VALOR - Creci. J.1833. F.3201-3000/3201-6262. Apto bem conservado, 3/4 1 ste, sla 2 amb, arm, wc soc, box, coz, 1 s festas, playground, guarita 1 gar, valor R\$ 600 + txs. AA412.

Nova Panamirim

1 Quarto

TEC IMOBILIÁRIA - C.1718. F.3221-2222/9981-0538. Apto c/ sla, 1 ste, 2 wcs, coz amer, R\$ 400,00 + cond de R\$ 50,00, c/ cerca elét, portão elét, estacio, interno

2 Quartos

CAIO FERNANDES - C.1191. F.4008-0001. Plantão sábado/dom/feriados das 8 às 17h. Apto c/2/4, sl, wc soc, coz, gar. R\$ 450,00 + cond. APA-6650.

1.2 Nova Panamirim

CAIO FERNANDES - C.1191. F.4008-0001. Plantão sábado/dom/feriados das 8 às 17h. Apto c/ 2/4, sl, wc soc, coz c/arm, gar cob. R\$ 440,00 + cond. APA-7892.

CAIO FERNANDES - C.1191. F.4008-0001. Plantão sábado/dom/feriados das 8 às 17h. Apto c/ 2/4, sla, wc. R\$ 480,00 + cond. APA-10008.

CAIO FERNANDES - C.1191. F.4008-0001. Plantão sábado/dom/feriados das 8 às 17h. Apto c/ 2/4, sl p/2 amb, coz c/arm, wc. R\$ 500,00 + cond. APA-8140.

CAIO FERNANDES - C.1191. F.4008-0001. Plantão sábado/dom/feriados das 8 às 17h. Apto c/2/4 sde 1 st, sl p/2 amb, var, wc, coz, dep emp, 1 gar. R\$ 750,00 + cond. APA3102.

CAIO FERNANDES - C.1191. F.4008-0001. Plantão sábado/dom/feriados das 8 às 17h. Apto c/2/4 sd 1 ste, sl, wc coz, dep, var e gar. R\$ 800,00 + cond. APA10389.

LC EMP. IMOB - C.1597. F.3206-6323/9401-2755/8899-6169. Apto c/ sl, 2/4 snd 1 ste, coz, wc soc, ar serv, piscina, playground, churrasq, slão fest, R\$ 750,00 incluso condom. IPTU.

ALUGUE COM VALOR - Creci. J.1833. F.3201-3000/3201-6262. Apto c/2/4, var, wc soc, coz, slão fsts, playground, 1 gar, R\$ 450 + txs. AA411.

ALUGUE COM VALOR - Creci. J.1833. F.3201-3000/3201-6262. Apto excel, 2/4 snd 1 suit, var, wc, coz, pisc, 1 vaga, guarita R\$ 500,00 + IPTU + cond. AA284.

3 Quartos

CAIO FERNANDES - C.1191. F.4008-0001. Plantão sábado/dom/feriados das 8 às 17h. Apto c/3/4 sd 1 suite, sl, coz, ar serv, wc, var. R\$ 430,00 + cond. APA-8974.

1.2 Nova Panamirim

PERES & PERES IMÓVEIS - C.1607. F.4006-0207. 3/4 sd 1 st, sl, coz, var, ar serv, 1 gar. R\$ 600,00 + taxas (cond. Esplanada dos Jardins). AL 00728.

ALUGUE COM VALOR - Creci. J.1833. F.3201-3000/3201-6262. Apto, ótimo 3/4 snd 1 ste, wc soc, coz, gás enc 1 vg gar. R\$ 500,00 + cond + IPTU. AA.425.

ALUGUE COM VALOR - Creci. J.1833. F.3201-3000/3201-6262. ótimo apto c/3/4 s/1ste, coz, 1 sl 2 amb, 1 vg gar, pisc, playground, churrasq. R\$ 500,00. cond + IPTU. AA348.

PROCURADORIA DE IMÓVEIS - C.998. F.4006-3838. Plantão sáb/dom. Pq do Flamengo sl, 3/4 sd 1 ste, arm no quarto, wc soc c/ box, copa/coz, var, 1 vg gar. R\$ 500,00 + tx e IPTU. APL714.

REIS MAGOS - C.1328. F. 3222-4480/3211-2355. Cond. dos Esplanada dos Jardins. var. sla, 3/4 sdo 1 ste, wc soc, ar de serv. Gar p/ 1 car. R\$ 600,00 + taxas.

Panamirim

3 Quartos

PROCURADORIA DE IMÓVEIS - C.998. F.4006-3838. Plant. sáb/dom. Apto Cond Esplanada dos jardins, sl, 3/4 sd 1 ste, wc soc, coz, 1 vga gar. R\$ 550,00 incluso cond. APL702.

Petrópolis

2 Quartos

**** ALUGO APARTAMENTOS **** - Centro e Petrópolis, c/1 e 2/4 sla, copa/coz, wc, garagem de R\$ 220,00 a R\$ 500,00. F.3222-3465/9408-3746/ 9431-0239

TEC IMOBILIÁRIA - C.1718. F.3221-2222/9981-0538. Edf Roosevelt, 2/4(1 ste), R\$ 600,00+txs, gar, sla, var, coz, ar serv, elev.

1.2 Petrópolis

PERES & PERES IMÓVEIS - C.1607. F.4006-0207. Excelente apto 2/4, snd 1 st, sl, coz, arm no quarto, lav, 1 gar, 2 elev, R\$ 700,00 + txs - (cond. Pq. das M'Angueiras) - disponibilidade no cond. Dom Heitor de A. Sales. AL 00108.

ALUGUE COM VALOR - Creci. J.1833. F.3201-3000/3201-6262. Apto, 2/4 sd 1 st, 1 sl, var, ld somb, bem ventil, 1 gar, próx à praia. R\$ 750,00 + txs. AA-283.

3 Quartos

PROCURADORIA DE IMÓVEIS - C.998. F.4006-3838. Plantão sáb/dom. Ap, cond Caminho do Mar, sl, 3/4 sd 1 ste c/arm, wc c/ blindex e arm, coz c/arm, dep emp compl, var, l.sombra, 1 vg gar, elev. R\$ 850,00 + tx e IPTU. APL704

Pitimbú

2 Quartos

ALUGUE COM VALOR - Creci. J.1833. F.3201-3000/3201-6262. Apto ótimo, 2/4, wc, coz, piscina, play-ground, 1 vg, guarita, 1 sl. R\$ 600,00 + IPTU + cond. AA-416.

ALUGUE COM VALOR - Creci. J.1833. F.3201-3000/3201-6262. Apto ótimo, 2/4, 1 sl, wc soc, coz, piscina, play-ground, churrasq, 1 vg gar. R\$ 550,00 + IPTU + cond. AA-420.

PROCURADORIA DE IMÓVEIS - C.998. F.4006-3838. Plantão sáb/dom. Apto, Cond Villagio Verita, sl, 2/4, wc soc, coz, ar serv, 1 gar. R\$ 400,00 + tx IPTU. APL694.

PROCURADORIA DE IMÓVEIS - C.998. F.4006-3838. Plantão sáb/dom. Apto, Cond Porto Verde, 2/4, wc soc, coz, ar serv, 2 vgs gar. R\$ 500,00 + tx e IPTU. APL723.

1.2 Praias

Praias

1 Quarto

ALUGUE COM VALOR - Creci. J.1833. F.3201-3000/3201-6262. Apto, excel, 1/4 snd ste, 1 sl 2 amb, coz, var, pisc, 1 vg. R\$ 400,00 + cond + IPTU. AA.427.

PROCURADORIA DE IMÓVEIS - C.998. F.4006-3838. Plantão sáb/dom. Praia do Meio, Flat, Ayambra Residencial Hotel, flat c/1/4, wc soc, copa, var, R\$ 800,00 + tx e IPTU. APL 708.

3 Quartos

PROCURADORIA DE IMÓVEIS - C.998. F.4006-3838. Plantão sáb/dom. Corais de Cotovelo, sl p/2 amb, 3/4 sdo 1 ste c/arm, coz c/arm, wc soc, dep emp, vista p/ mar, ar lazer compl, port 24h. R\$ 650,00 + tx e IPTU. APL 680.

Ponta Negra

PROCURADORIA DE IMÓVEIS - C.998. F.4006-3838. Plantão sáb/dom. Ponta Negra Flat, ótm flat. R\$ 700,00 + tx e IPTU. APL703.

1 Quarto

APARTAMENTOS MOBILIADOS - Fone: 9982-6226. www.apartemporada.com.br

CAIO FERNANDES - C.1191. F.4008-0001. Plantão sábado/dom/feriados das 8 às 17h. Ap c/ estrut de Flat de frente p/ mar c/ 1 ste, sla, ar lazer comp. R\$ 1.100,00 + cond. APA-9979.

CAIO FERNANDES - C.1191. F.4008-0001. Plantão sábado/dom/feriados das 8 às 17h. Flat c/1 ste, wc, todo mobiliado, R\$ 1.700,00 + cond. APA4086.

APARTAMENTO MOBILIADO - Tr. 9983-7577.

1.2 Ponta Negra

ALUGUE COM VALOR - Creci. J.1833. F.3201-3000/3201-6262. Ótimo Flat mobil, 1/4, sl, coz, 1 vg próx ao Praia Shopping. R\$ 800,00 + Taxas. AA.231.

ALUGUE COM VALOR - Creci. J.1833. F.3201-3000/3201-6262. Ótm flat mob mobil 1/4, sl c/var, coz, 1 vg. lazer compl. R\$ 1.200 + taxas. AA-319/320.

PROCURADORIA DE IMÓVEIS - C.998. F.4006-3838. Plantão sáb/dom. Terrazzo P Negra flat c/ 1 ste c/arm, wc soc c/box, coz, var, flat mobil, cond incluso R\$ 1.200,00 + tx e IPTU, APL692.

2 Quartos

CAIO FERNANDES - C.1191. F.4008-0001. Plantão sábado/dom/feriados das 8 às 17h. Apto c/2/4 sd 1 ste c/ arms embut, var, sl, coz c/ arms, pisc, R\$ 1.000,00 + cond. APA-10042.

CAIO FERNANDES - C.1191. F.4008-0001. Plantão sábado/dom/feriados das 8 às 17h. Apto, c/2/4, sl, var, wc, coz c/arm, ar serv, 1 vgs gar, c/ elev. R\$ 1 mil c/ cond, incluso. APA-9911.

CAIO FERNANDES - C.1191. F.4008-0001. Plantão sábado/dom/feriados das 8 às 17h. Apto c/2/4, sl, var, wc, coz, ar serv, 1 vg gar, ar lazer comp. R\$ 900,00 + cond. APA-10007.

CAIO FERNANDES - C.1191. F.4008-0001. Plantão sábado/dom/feriados das 8 às 17h. Apto mobiliado c/ 2/4 snd 1 suit, sl p/2 amb, var, wc soc, coz c/ arm, ar serv, ar lazer comp, gar, 3 elev, R\$ 1 mil + cond. APA-10361.

PROCURADORIA DE IMÓVEIS - C.998. F.4006-3838. Plantão sáb/dom. Ap Edf Porto Verão, sl, 2/4, wc soc c/ blindex e arm, coz c/arm, var ar lazer, pisc, elev, 1 vg gar. R\$ 700,00 + tx e IPTU. APL697.

1.2 Ponta Negra

CAIO FERNANDES - C.1191. F.4008-0001. Plantão sábado/dom/feriados das 8 às 17h. Apto c/2/4 sd 1 ste, sl, 3 wc soc, coz c/ arm, ar lazer comp, 2 elev, 1 vg gar R\$ 1.300,00 c/ cond. APA.10356.

CAIO FERNANDES - C.1191. F.4008-0001. Plantão sábado/dom/feriados das 8 às 17h. Apto c/2/4 sd 1 ste, sl p/2 amb, wc, coz, ar serv, gar, ar lazer compl. R\$ 900,00 + cond. APA-10022.

3 Quartos

CAIO FERNANDES - C.1191. F.4008-0001. Plantão sábado/dom/feriados das 8 às 17h. Apto c/3/4 snd 1 suit, sl p/2 amb, var, wc soc, coz, dep, ar lazer, 2 vgs gar, lado sombra. R\$ 1.300,00 + cond. APA.3617.

PERES & PERES IMÓVEIS - C.1607. F.4006-0207. 3/4 sdo 1 ste, closet, 1 sl p/2amb, coz, lavanderia, dep emp, var, wc serv, ar/serv, desp, churras, pisc, 2 gar, 2 elev, sl festa, gerador, playg, odra poliesportiva, sist segurança, tv a cabo. R\$ 1.300,00 + txs(Cond Corais do Atlântico) exc apto. AL-00292.

PERES & PERES IMÓVEIS - C.1607. F.4006-0207. 3/4 sdo 1 ste, sl, coz, wc soc, lavand, dep emp, wc serv, ar serv, ar lazer compl, churrasq, pisc, sauna, sl festa, sl ginástica, playground, gar, ar 97m2. R\$ 1.200,00 + cond + taxas (cond Corais de P.Negra). AL-00249.

+ de 3 Quartos

CAIO FERNANDES - C.1191. F.4008-0001. Plantão sábado/dom/feriados das 8 às 17h. Apto c/ sl p/2 amb, 4 sts, coz, wc, ar serv, dep c/wc, var, pisc, ar lazer, compl, 3 vgs gar. R\$ 3.800,00 + cond. APA-10394.

4009.0200
CLASSIFICADOS DO DIÁRIO VENDE MAIS
PARA TODO TIPO DE NEGÓCIO

AMANHÃ VOCÊ VAI CONHECER O ÚNICO 3X2 DA CIDADE. AGUARDE!

1.2 **Tirol**

Tirol

1 Quarto

CAIO FERNANDES - C.1191. F.4008-0001. Plantão sábado/dom/feriados das 8 às 17h. Apto mobil, 1 ste c/closet, sl p/2 amb, coz amerc c/arm, desp, ar serv, wc, 2 vgs gar, ar lazer compl. R\$ 2 mil. APA-10041.

CAIO FERNANDES - C.1191. F.4008-0001. Plantão sábado/dom/feriados das 8 às 17h. Apto c/ 1/4, sl, wc soc, coz, ar serv, 1 vq gar cob. R\$ 450,00 + cond. APA-9978.

2 Quartos

TEC IMOBILIÁRIA - C.1718 F.3221-2222/9981-0538. Edf João Borja na Av Afonso Pena, próx ao Aero Club, 2/4 + (1 reversível), 2 wc, coz, ar serv, R\$ 500,00 + cond e sem IPTU.

PERES & PERES IMÓVEIS - C.1607. F.4006-0207. 2/4 sdo 1 ste, 1 sla, coz, var, churrasq, pisc, 1 gar, sl fsta, 02 elevs, 54m2, R\$ 800,00 (cond maria de fátima) - (1ª locação). AL-00704.

PROCURADORIA DE IMÓVEIS - C.998. F.4006-3838. Plantão sáb/dom. Cond Pasargada sl, 2/4 sdo 1 ste, wc soc, coz, ar serv, var, piscina R\$ 730,00 + bxs e IPTU. APL297.

3 Quartos

CAIO FERNANDES - C.1191. F.4008-0001. Plantão sábado/dom/feriados das 8 às 17h. Apto c/ 3 ste. arm emb e closet, 2 sl, escrit, lavb, coz c/ arm, desp, dep emp, depósito, 3 vq gar cob, bom acabamento, l sobm R\$ 2.500,00 + cond. APA-10391.

REIS MAGOS-C.1328. F. 3222-4480/3211-2355. Cond. Esmeraldas:sla em L,3/4c/ arm,sdo 1ste, c/arm,wc soc/arm,coz c/arm, ar de serv e wc soc.R\$1.000,00 c/ IPTU incluso

Zona Sul

2 Quartos

TEC IMOBILIÁRIA - C.1718 F.3221-2222/9981-0538. Resid Monterrey, 2/4 (1 ste), sl, wc, gar, quitã. R\$ 400,00 + cond-sem IPTU.

1.3 **Casa Compra e Venda**

Alecrim

SÓLIDA IMÓVEIS - C.0316J/S. Plantão no 3133-4000. Natal e Grande Natal, Faça seu cadastro urgente para comprar casas de R\$ 75 mil de 2/3, financ 100% CEF. dinizsolida@gmail.com

+ de 3 Quartos

VALOR IMÓVEIS RN - Creci 1833. F.3201-3000. Cs c/4/4, coz, sl, ar serv, 1 wc, bem localiz, 2 vgs. R\$ 190 mil. Estuda Proposta. CV.6023.

Barro Vermelho

3 Quartos

VALOR IMÓVEIS RN - Creci 1833. F.3201-3000. Ótimo acab Jardim externo, pisc e chur, 3 sts, 2 sls, var, coz c/arm, dep emp, 200m2, 2 vgs sombra, vent, ac CEF. CV-4048.

+ de 3 Quartos

CAIO FERNANDES - C.1191. F.4008-0001. www.caiofernandes.com.br. Plantão sábado/dom/feriados das 8 às 17h. Excel casa, na Alexandrino de Alencar, terr c/270m2, 4/4 dep emp, coz c/ arm apenas. R\$ 220 mil, bom p/ morar ou esc. Ac CEF. CAV16652.

3 Quartos

CAIO FERNANDES - C.1191. F.4008-0001. www.caiofernandes.com.br. Plantão sábado/dom/feriados das 8 às 17h. Casa ótima, bem localiz, 3/4 sd 1 ste, dep emp, arm, coz, 3 vq gar, terr 11x33, apenas. R\$ 190 mil. Ac CEF. CAV.17294.

3 Quartos

LC EMP. IMOB - C.1597-J. F.3206-6323/9401-2755/8899-6169. C/sla p/2amb, 3/4 s/1 ste, wc soc, copa/coz, desp, dep emp, de empregada, 3 vq gar, jardim, qtal, R\$ 250 mil. LC94.

1.3 **Candelária**

Candelária

CAIO FERNANDES - C.1191. F.4008-0001. www.caiofernandes.com.br. Plantão sábado/dom/feriados das 8 às 17h. Boa Casa, terr 12x20, 3/4 sd 1 ste, sl, wc, coz, 3 vq gar, ac CEF. R\$ 180 mil. CAV-16.615.

2 Quartos

CAIO FERNANDES - C.1191. F.4008-0001. www.caiofernandes.com.br. Plantão sábado/dom/feriados das 8 às 17h. Boa Casa, 196m2 const, bem localiz, terr 12x20, 2/4 sd 1 ste, sl, wc, coz, 4 vq gar, ac CEF. R\$ 250 mil. CAV.17317.

+ de 3 Quartos

HENRIQUE VIEIRA - C.2704. 17ª Reg. F.3231-4458/9115-6658. Green Village, duplex, 4 sts. R\$ 2 milhões. www.henriquevieira2704.com.br

VALOR IMÓVEIS RN - Creci. J.1833. F.3201-3000. Cs c/ 4/4 sdo 1 ste, coz, sl 2 amb, dep emp, 2 gar, copa imóvel bem conserv 140m2 terreno 240M2 prox a Promater. R\$ 320 mil. Ac financ. CV.6025.

Capim Macio

2 Quartos

PROCURADORIA DE IMÓVEIS - C.998. F.4006-3838. Plantão sáb/dom. Csa c/2 pav. Terr c/2 sts sd 1 master, 3 sts, esc, coz/arm e desp, wc soc, 1ª and c/2 sts sd 1 c/var, 2 dep/emp, jd, pisc, gar/várrios cars, ótm imóv. R\$ 500 mil. CV181.

3 Quartos

HENRIQUE VIEIRA - C.2704. 17ª Reg. F.3231-4458/9115-6658. Cidade Jardim, esc, 3 st, coz, www.henriquevieira2704.com.br

LC EMP. IMOB - C.1597-J. F.3206-6323/9401-2755/8899-6169. Casa c/3 sts, 3/4, wc soc, esc, copa/coz, coz aux, desp, dep emp, ar serv, qto despejo. R\$ 300 mil. LC30.

LC EMP. IMOB - C.1597-J. F.3206-6323/9401-2755/8899-6169. Casa c/2 pav, 3/4 s/1 ste, copa/coz, gar, 2 carr, cond fech, por. R\$ 160 mil. LC.47.

PERES & PERES IMÓVEIS - C.1607. F.4006-0207. Excel cs acab de 1ª, todas as esquadrias em ipê, 3/4 (s), sdo 3 sts (s) amplas, 3 sts (s), coz, copa, arm no qto, lavand, dep emp, var, wc serv, ar serv, desp, 3 gar (ns), 300m2, projeto super moderno. R\$ 450,000,00. CV 01690.

CAIO FERNANDES - C.1191. F.4008-0001. www.caiofernandes.com.br. Plantão sábado/dom/feriados das 8 às 17h. Boa casa, duplex 3/4 + esc, sl p/2 amb, coz, desp + dep emp. R\$ 220 mil. ac CEF. CAV.16.212.

CAIO FERNANDES - C.1191. F.4008-0001. www.caiofernandes.com.br. Plantão sábado/dom/feriados das 8 às 17h. Boa casa, duplex c/3 sts, sl 2 amb, var, esc, wc soc, coz, desp, dep emp, 3 vgs gar, qtal. R\$ 180 mil. CAV.16391.

Cidade Verde

VALOR IMÓVEIS RN - Creci. J.1833. F.3201-3000. Oport, ótm cs duplex recém const, doc p/ CEF, acab de 1 qualidade, terr 248m2, a const 160m2, sombra, R\$ 265 mil (Ac proposta). CV-4020.

VALOR IMÓVEIS RN - Creci. J.1833. F.3201-3000. Casa nova duplex c/3 sts, sl 2 amb, var, esc, wc soc, closet, arm nos qtos e wc, coz c/arm, desp, 4 vq portas em ipe, portão eletr, 220m2. R\$ 320 mil. CV-6033.

2 Quartos

PERES & PERES IMÓVEIS - C.1607. F.4006-0207. 3/4, sdo 3 sts, closet, 2 sls, coz, copa, lav, dep emp, escrit, var, wc serv, área serv, desp, pisc, 6 garns, 240m2. R\$ 430 mil. CV 01780.

3 Quartos

CAIO FERNANDES - C.1191. F.4008-0001. www.caiofernandes.com.br. Plantão sábado/dom/feriados das 8 às 17h. Cs espetacular, moderna, 214m2 const, 3 sts, var, 2 sls, esc, vars, coz c/ arms + coz aux, desp, dep emp, 6 vq gar, mobil imperdível. R\$ 380 mil Ac CEF. CAV.14889.

3 Quartos

HENRIQUE VIEIRA - C.2704. 17ª Reg. F.3231-4458/9115-6658. Cs, sl, 3/4, 1 st, coz. R\$ 200 mil. CEF.

3 Quartos

CAIO FERNANDES - C.1191. F.4008-0001. www.caiofernandes.com.br. Plantão sábado/dom/feriados das 8 às 17h. Casa ótima, bem localiz, 3/4 sd 1 ste, dep emp, arm, coz, 3 vq gar, terr 11x33, apenas. R\$ 190 mil. Ac CEF. CAV.17294.

1.3 **Cidade Jardim**

Cidade Jardim

VALOR IMÓVEIS RN - Creci 1833. F.3201-3000. Cs c/3/4 sdo 1 ste, master 2 sts, 2 sls, dep emp, wc, coz, pisc, 3 vgs, terr c/ 450,00m2, e const 200,00m2. R\$ 630 mil. CV.6034.

+ de 3 Quartos

PERES & PERES IMÓVEIS - C.1607. F.4006-0207. 4/4 sdo 3 sts, closet, 2 sls, coz, copa, arm no quarto, lavand, dep emp, var, wc serv, ar serv, desp, 4 gar(ns) 304m2, R\$ 480 mil, CV01697.

Cidade Satélite

CAIO FERNANDES - C.1191. F.4008-0001. www.caiofernandes.com.br. Plantão sábado/dom/feriados das 8 às 17h. Ótima casa, terr c/750m2, 4/4 sd 2 sts, coz c/arm + dep emp, 6 vq ggem. R\$ 500 mil. Ac CEF. CAV.17125.

3 Quartos

PROCURADORIA DE IMÓVEIS - C.998. F.4006-3838. Plantão sáb/dom. Cs num terr de 360m2, ldo sombra, constr orig, AC financ CEF. R\$ 160 mil, CV694.

3 Quartos

CAIO FERNANDES - C.1191. F.4008-0001. www.caiofernandes.com.br. Plantão sábado/dom/feriados das 8 às 17h. Belíssima casa, terr 10x20, 3/4 sd 1 st, 2 sls, coz c/arm e dep emp, 3 vq gar, apenas. R\$ 180 mil. CAV.17.364.

+ de 3 Quartos

CAIO FERNANDES - C.1191. F.4008-0001. www.caiofernandes.com.br. Plantão sábado/dom/feriados das 8 às 17h. Exc cs duplex, 4 ste, 4 vq gar, pisc, R\$ 280 mil, ac CEF. CAV.16522.

Conj. dos Bancários

3 Quartos

LC EMP. IMOB - C.1597-J. F.3206-6323/9401-2755/8899-6169. Csa c/ sla p/ 2 amb, 3/4 s/2 sts, wc soc, ar serv, copa/coz, gar p/3 car, pisc, nascente, R\$ 150 mil. LC95.

Dix-Sept Rosado

3 Quartos

CAIO FERNANDES - C.1191. F.4008-0001. www.caiofernandes.com.br. Plantão sábado/dom/feriados das 8 às 17h. Boa casa terr 12x30, 3/4, sl, coz, wc, 3 vq ggem, ac CEF. R\$ 155 mil. TR.17018.

Emaús

2 Quartos

PERES & PERES IMÓVEIS - C.1607. F.4006-0207. 2/4 sdo 1 ste, 1 sl, coz, copa, lavand, esc, ar serv, 3 gar. R\$ 150 mil. CV-01406.

PROCURADORIA DE IMÓVEIS - C.998. F.4006-3838. Plantão sáb/dom. Cas 2/4 107m2 ar privativa, num terr de 200m2, var, toda novinha, ac financ, CEF. R\$ 120 mil. CV 724.

3 Quartos

HENRIQUE VIEIRA - C.2704. 17ª Reg. F.3231-4458/9115-6658. Csa, sl, 3/4 s/1 ste, coz. R\$ 140 mil - CEF.

VALOR IMÓVEIS RN - Creci. J.1833. F.3201-3000. Oport, ótm cs duplex recém const, doc p/ CEF, acab de 1 qualidade, terr 248m2, a const 160m2, sombra, R\$ 265 mil (Ac proposta). CV-4020.

VALOR IMÓVEIS RN - Creci. J.1833. F.3201-3000. Casa nova duplex c/3 sts, sl 2 amb, var, esc, wc soc, closet, arm nos qtos e wc, coz c/arm, desp, 4 vq portas em ipe, portão eletr, 220m2. R\$ 320 mil. CV-6033.

2 Quartos

VALOR IMÓVEIS RN - Creci. J.1833. F.3201-3000. Ótm cs duplex c/ ótm acabto, 3/4 s/1 ste, sl 2 amb, coz c/ arm, lazer, acetia Caixa R\$ 160 mil. CV6000.

Lagoa Nova

3 Quartos

CAIO FERNANDES - C.1191. F.4008-0001. www.caiofernandes.com.br. Plantão sábado/dom/feriados das 8 às 17h. Casa super opor, excel chalé na beira mar de Camurupim, terr 11x45. R\$ 100 mil. CAV.17159.

1.3 **Cidade Verde**

Cidade Verde

SÓLIDA IMÓVEIS - C.0316J/S. Plantão no 3133-4000. 3/4 Duplex, (1 st c/ var) c/ closet, 2 slas, wc, coz, D.C.E, pisc, churrasq, jd, 3 vags. 195,50m2, a const, terr 250m2. R\$ 240 mil. SIVC 2019.

PERES & PERES IMÓVEIS - C.1607. F.4006-0207. 3/4 sdo 2 sts, closet, 2 sls, coz, arm no qto, lavand, dep emp, esc, wc serv, ar serv, churrasq, 4 gar. R\$ 250 mil. CV-01257.

PERES & PERES IMÓVEIS - C.1607. F.4006-0207. 3/4 sdo 1 ste, closet, 2 sls, coz, copa, lavand, dep emp, wc serv, ar serv, 3 gar, 200m2. R\$ 215 mil. CV-01671.

PROCURADORIA DE IMÓVEIS - C.998. F.4006-3838. Plantão sáb/dom. Cs excel duplex c/ 190m2 ar const em terr 300x2, 3 sts, sl p/3 amb, closet, blindex em todos os wc soc, jardim. R\$ 320 mil. CV.30.

CAIO FERNANDES - C.1191. F.4008-0001. www.caiofernandes.com.br. Plantão sábado/dom/feriados das 8 às 17h. Belíssima casa, terr 10x20, 3/4 sd 1 st, 2 sls, coz c/arm e dep emp, 3 vq gar, apenas. R\$ 180 mil. CAV.17.364.

+ de 3 Quartos

CAIO FERNANDES - C.1191. F.4008-0001. www.caiofernandes.com.br. Plantão sábado/dom/feriados das 8 às 17h. Cs de esquina, 4/4 sd 1 ste, terr 13x30, c/230m2 const, serve tanto para moradia quanto para comerc. apenas R\$ 260 mil. CAV.16.250.

LC EMP. IMOB - C.1597-J. F.3206-6323/9401-2755/8899-6169. Vdo cs c/ sl, 3/4, wc soc, copa/coz, ar serv, e etc. R\$ 160 mil. LC 106.

PERES & PERES IMÓVEIS - C.1607. F.4006-0207. 3/4 sd 1 ste, 2 sls, coz, copa, arm no quarto, lav, dep emp, esc, var, wc serv, ar/serv, desp, 4 gar, 230m2. R\$ 320 mil. CV.01542.

PERES & PERES IMÓVEIS - C.1607. F.4006-0207. 3/4 sdo 3 sts, closet, 3 sls, coz, copa, arm no qto, dep emp, var, wc serv, ar serv, desp, churrasq, pisc, 8 gar, R\$ 1.000.000,00. CV01733.

PERES & PERES IMÓVEIS - C.1607. F.4006-0207. 3/4, 2 sls, coz, cop, lav, dep emp, var, wc serv, ar serv, 2 garns, 150m2. R\$ 280 mil. cv 01749.

PERES & PERES IMÓVEIS - C.1607. F.4006-0207. 3/4 sdo 2 st, closet, 3 sls, coz, copa, arm no quarto, lav, dep emp, var, wc serv, área serv, desp, 3 garns, 280m2. R\$ 320 MIL. CV 01772.

VALOR IMÓVEIS RN - Creci. J.1833. F.3201-3000. Ótm p/clinicas e escrit casa c/200m2, 3/4 s/1 ste, esq, recuada, 4 sls, coz, dep emp, 2 vgs, próx a área Jurídica. R\$ 325 mil. CV.4054.

PROCURADORIA DE IMÓVEIS - C.998. F.4006-3838. Plantão sáb/dom. Casa c/5/4 (sd 2 sts) wc, 3 sls, coz, ar serv, dep emp, ótima localiz. R\$ 700 mil. CV728.

CAIO FERNANDES - C.1191. F.4008-0001. www.caiofernandes.com.br. Plantão sábado/dom/feriados das 8 às 17h. Cs Maravilhosa 15x30, 300m2 const, 3 sts, 3 sls, dep emp, 4 vq ggem, pisc, churrasq, ótimo local. R\$ 550 mil. CAV.16900.

CAIO FERNANDES - C.1191. F.4008-0001. www.caiofernandes.com.br. Plantão sábado/dom/feriados das 8 às 17h. Cs 15x33, 3/4 sd 1 ste, closet, sl, wc, coz, desp, dep emp, 4 vgs gar, ótimo p/clinicas/escr. R\$ 450 mil. CAV.15223.

CAIO FERNANDES - C.1191. F.4008-0001. www.caiofernandes.com.br. Plantão sábado/dom/feriados das 8 às 17h. Cs 11x30, 3 sts, dep emp, 3 vq ggem, ótimo local. R\$ 290 mil. CAV.16.340.

CAIO FERNANDES - C.1191. F.4008-0001. www.caiofernandes.com.br. Plantão sábado/dom/feriados das 8 às 17h. Cs no vas no Bosque dos Passaros e das Flores a partir de R\$ 250 mil cada. 3/4 2 ste, 2 vq gar, ac. CEF. APV.17253.

CAIO FERNANDES - C.1191. F.4008-0001. www.caiofernandes.com.br. Plantão sábado/dom/feriados das 8 às 17h. Cs 11x30, 3 sts, dep emp, 3 vq ggem, ótimo local. R\$ 290 mil. CAV.16.340.

CAIO FERNANDES - C.1191. F.4008-0001. www.caiofernandes.com.br. Plantão sábado/dom/feriados das 8 às 17h. Cs no vas no Bosque dos Passaros e das Flores a partir de R\$ 250 mil cada. 3/4 2 ste, 2 vq gar, ac. CEF. APV.17253.

CAIO FERNANDES - C.1191. F.4008-0001. www.caiofernandes.com.br. Plantão sábado/dom/feriados das 8 às 17h. Cs 11x30, 3 sts, dep emp, 3 vq ggem, ótimo local. R\$ 290 mil. CAV.16.340.

CAIO FERNANDES - C.1191. F.4008-0001. www.caiofernandes.com.br. Plantão sábado/dom/feriados das 8 às 17h. Cs no vas no Bosque dos Passaros e das Flores a partir de R\$ 250 mil cada. 3/4 2 ste, 2 vq gar, ac. CEF. APV.17253.

CAIO FERNANDES - C.1191. F.4008-0001. www.caiofernandes.com.br. Plantão sábado/dom/feriados das 8 às 17h. Cs no vas no Bosque dos Passaros e das Flores a partir de R\$ 250 mil cada. 3/4 2 ste, 2 vq gar, ac. CEF. APV.17253.

CAIO FERNANDES - C.1191. F.4008-0001. www.caiofernandes.com.br. Plantão sábado/dom/feriados das 8 às 17h. Cs no vas no Bosque dos Passaros e das Flores a partir de R\$ 250 mil cada. 3/4 2 ste, 2 vq gar, ac. CEF. APV.17253.

CAIO FERNANDES - C.1191. F.4008-0001. www.caiofernandes.com.br. Plantão sábado/dom/feriados das 8 às 17h. Cs no vas no Bosque dos Passaros e das Flores a partir de R\$ 250 mil cada. 3/4 2 ste, 2 vq gar, ac. CEF. APV.17253.

CAIO FERNANDES - C.1191. F.4008-0001. www.caiofernandes.com.br. Plantão sábado/dom/feriados das 8 às 17h. Cs no vas no Bosque dos Passaros e das Flores a partir de R\$ 250 mil cada. 3/4 2 ste, 2 vq gar, ac. CEF. APV.17253.

CAIO FERNANDES - C.1191. F.4008-0001. www.caiofernandes.com.br. Plantão sábado/dom/feriados das 8 às 17h. Cs no vas no Bosque dos Passaros e das Flores a partir de R\$ 250 mil cada. 3/4 2 ste, 2 vq gar, ac. CEF. APV.17253.

CAIO FERNANDES - C.1191. F.4008-0001. www.caiofernandes.com.br. Plantão sábado/dom/feriados das 8 às 17h. Cs no vas no Bosque dos Passaros e das Flores a partir de R\$ 250 mil cada. 3/4 2 ste, 2 vq gar, ac. CEF. APV.17253.

CAIO FERNANDES - C.1191. F.4008-0001. www.caiofernandes.com.br. Plantão sábado/dom/feriados das 8 às 17h. Cs no vas no Bosque dos Passaros e das Flores a partir de R\$ 250 mil cada. 3/4 2 ste, 2 vq gar, ac. CEF. APV.17253.

CAIO FERNANDES - C.1191. F.4008-0001. www.caiofernandes.com.br. Plantão sábado/dom/feriados das 8 às 17h. Cs no vas no Bosque dos Passaros e das Flores a partir de R\$ 250 mil cada. 3/4 2 ste, 2 vq gar, ac. CEF. APV.17253.

CAIO FERNANDES - C.1191. F.4008

classificados para anunciar ligue: **4009 0200**

1.3 Parnamirim

+ de 3 Quartos

CAIO FERNANDES - C.1191. F.4008-0001. www.caiofernandes.com.br. Plantão sábado/dom/feriados das 8 às 17h. Casa ótima, terr 15x18, 4/4 sd sombra, 3 v gar, próx ao Centro. Ac. CEF. R\$ 150 mil. cav.17259.

Parque das Colinas

3 Quartos

LC EMP. IMOB - C.1597-J. F.3206-6323/9401-2755/8899-6169. c/ sla p/ 2 amb, 3 stes, wc soc, copa/coz, dep emp, desp, ar serv, armaz/coz/qrto, depósito, gar 2 autos, jard, qtal, pisc, portão autom, R\$ 280 mil. LC113.

+ de 3 Quartos

SÓLIDA IMÓVEIS - C.0316/J.S. Plantão no 3133-4000. 4 ste (1 master c/ closet e hidro) duplex marav, 400m2 área const, sl 3 amb, coz, d.c.e, var, 3 vag, amplo jard, portão e cerca elet. Estudo prop. Ac. inov. menor valor. R\$ 700 mil. SIVC.4028.

LC EMP. IMOB - C.1597-J. F.3206-6323/9401-2755/8899-6169. c/ 3 sls, 5/4 s/4 ste, wc soc, var, qtos c/arm, copa/coz, desp, ar serv, dep emp, gar p/4 car, pisc. R\$ 380 mil. LC99.

PERES & PERES IMÓVEIS - C.1607. F.4006-0207. 4/4 sd 2 stes, 3 sls, coz, copa, lav, dep emp, esc, var, wc serv, ar/serv, desp, churr, pisc, 6 gars, 437m2, R\$ 580 mil. CV.01550.

PERES & PERES IMÓVEIS - C.1607. F.4006-0207. 6/4 sd 2 stes, 3 sls, coz, copa, arma no qrt, lavanderia, var, ar serv, 4 gars, 300m2, R\$ 340 mil. CV.01566.

PROCURADORIA DE IMÓVEIS - C.998. F.4006-3838. Plantão sáb/dom. Csa em cond fech, 4 ste sd 1 master c/ closet, 3 sls, lav, coz c/ arm, duplex. Csa nova c/ 280m2. R\$ 520 mil. CV523.

Planalto

2 Quartos

CAIO FERNANDES - C.1191. F.4008-0001. www.caiofernandes.com.br. Plantão sábado/dom/feriados das 8 às 17h. Casas novas a partir. 115 ac. CEF. 2/4 sd 1, lagedas, 2 v gar. CAV.17.315.

Praias

PROCURADORIA DE IMÓVEIS - C.998. F.4006-3838. Plant: Sáb/Dom. Genipabu 2 casas em um terr de 1550m2, na praia de Genipabu, faltando acabam interno. R\$ 485 mil. CV 693.

CAIO FERNANDES - C.1191. F.4008-0001. www.caiofernandes.com.br. Plantão sábado/dom/feriados das 8 às 17h. Búzios; csa maravilhosa casa beira mar, terr 30x40, 16 sts, duas pisc, churrasq, sauna, gsr p/20 carros, esc, púb, ideal p/pousada. R\$ 1.600.000,00. CAV.15.293.

2 Quartos

BÚZIOS-Vendo cs, 15x25m, varanda, 2/4, coz, wc, sala gd, piscina média. Excelente Oportunidade F:9406-1946/4006-0101. Sr.Joao Queiroz.R\$ 80MIL.

HENRIQUE VIEIRA - C.2704. 17ª Reg. F.3231-4458/9115-6658. PIPA triplex 120m2, 2 st, mobil. R\$ 200 mil.

SÓLIDA IMÓVEIS - C.0316/J.S. Plantão no 3133-4000. EXCLUSIVO, Búzios, 2/4 (1 ste), duplex, cond.fech, excel, pisc, 99,94m2, ac. const, sl 2a, 2 wcs, ótimo preç, próx, do mar e do asfalto, seg, boa moradia, permuto, ac. CEF. R\$ 150 mil. Tr. c/ Diniz. SIVC-2028.

3 Quartos

ZUMBI - Nova c/3/4, 2 wc, ampla varanda, sombra, escriturada. R\$ 42 mil. F:3208-2084/9966-0334

JACUMÁ - À 150m da praia, 2ª rua, c/3/4 sdo 1 ste, toda murada, com escritura, excelente localização. F: 9982-7831

1.3 Praias

HENRIQUE VIEIRA - C.2704. 17ª Reg. F.3231-4458/9115-6658. Praia de Muriú, csa, var, sla, wc, 3 stes, beira-mar. R\$ 500 mil.

HENRIQUE VIEIRA - C.2704. 17ª Reg. F.3231-4458/9115-6658. Touros b.mar, 900m2 de área, 3/4 gar, ar, piscina R\$ 170 mil.

CAIO FERNANDES - C.1191. F.4008-0001. www.caiofernandes.com.br. Plantão sábado/dom/feriados das 8 às 17h. Praia de Búzios. Csa, 130m2, terr 15x30, 3/4 sd 2 stes, sl, var, coz, churr, 3 v gar, qtal, esq. R\$ 75 mil. ac. CEF. CAV.15.206.

+ de 3 Quartos

HENRIQUE VIEIRA - C.2704. 17ª Reg. F.3231-4458/9115-6658. Praia de Jacumá, casa, sl ampla, 4/4, s/2 stes, pisc. R\$ 200 mil.

PROCURADORIA DE IMÓVEIS - C.998. F.4006-3838. Plant sáb/dom. Maxaranguape, ótimo cs duplex + terr, b/mar, c/ aprox 830m2, b. maxar, 5/4, 2 stes, 3 sl, wc soc, coz, dep emp, 2 v gar, R\$ 250 mil. CV546.

PROCURADORIA DE IMÓVEIS - C.998. F.4006-3838. Plant sáb/dom. 4/4 sd 1 st e 2 semi-ste, var, pisc, jard gar p/ 6 cars, terr tamanho médio 1.100m2. ótimo estado conservaç. R\$ 380 mil. CV 152.

PROCURADORIA DE IMÓVEIS - C.998. F.4006-3838. Plant sáb/dom. Cotovelo, cs c/ 8/4 sd 3 stes, 2 sls, ar serv, dep emp, 5 v gar/ga 50mts/praias. R\$ 300 mil. CV502.

PROCURADORIA DE IMÓVEIS - C.998. F.4006-3838. plantão. Sáb/dom. Praia Muriú cond b.mar, alto padrão, 4/4 (2 ste) lazer comp, financ próprio. CV352.

PROCURADORIA DE IMÓVEIS - C.998. F.4006-3838. Plant sáb/dom. Pirangi do Sul cs c/ 5/4, sl, var, 3 wc, gar p/4 car, b.mar, exc vista R\$ 450 mil. CV705.

Ponta Negra

HENRIQUE VIEIRA - C.2704. 17ª Reg. F.3231-4458/9115-6658. Ponta Negra Boulevard, duplex R\$ 680 mil.

3 Quartos

SÓLIDA IMÓVEIS - C.0316/J.S. Plantão no 3133-4000. Csa 3/4 (1 ste) sl, coz, 2 wc, 2 vag, 220 m2, Ac. terr.300m2, estudo proposta e ou-alugo. R\$ 1.000.00 ou vendo. R\$ 380 mil. SIC.3099.

VALOR IMÓVEIS RN - Creci. J.1833. F.3201-3000. Ponta Negra Boulevard, casa recém const 340m2, duplex 3 stes, 1 c/closet, 2 sls, 3 var, esc, wc coz, dep emp, 3 gar, pisc, sombra, ótimo acab. CV-3213.

PROCURADORIA DE IMÓVEIS - C.998. F.4006-3838. Plantão sáb/dom. Csa c/ 3/4, sk, wc soc, coz, ar serv R\$ 160 mil. CV718.

CAIO FERNANDES - C.1191. F.4008-0001. www.caiofernandes.com.br. Plantão sábado/dom/feriados das 8 às 17h. Ótima casa, terr c/260m2, 3/4 sd 2 stes c/ arm, emb, sl, var, coz c/arm, agr p/3 carr, jdim, Ac CEF. R\$ 230 mil. CAV.16984.

CAIO FERNANDES - C.1191. F.4008-0001. www.caiofernandes.com.br. Plantão sábado/dom/feriados das 8 às 17h. Ótima casa, terr 12x20, bem localiz, 3/4 sd 1 st + dep emp, var, coz c/arm, 3 v gar, jdim, Ac CEF. R\$ 250 mil. CAV.17280.

+ de 3 Quartos

SÓLIDA IMÓVEIS - C.0316/J.S. Plantão no 3133-4000. Csa c/4 sts, D.C.E, 3 sls, 3 v gar, coz c/arm, sl oport, sl fest, pisc, qtal amplo. Excel local. SIVC-4017.

Potilândia

3 Quartos

VALOR IMÓVEIS RN - Creci. J.1833. F.3201-3000. Próx Ao Sesc, 250m2, 3/4 s/1 st, 3 sls, lav, var, coz c/arm, desp, dep emp, 1 gar. Bom estado. CV-4043.

1.3 Potilândia

CAIO FERNANDES - C.1191. F.4008-0001. www.caiofernandes.com.br. Plantão sábado/dom/feriados das 8 às 17h. Casa reform em excel localiz, 3/4 sd 1 ste, 2 sls, 1 v gar, portão elet, ac CEF, R\$ 230 mil. CAV.17038.

Santarém

3 Quartos

VENDO - Cs,3 sls,3 quartos,2wc,gar 02 car,quintal,muro alto,R\$80MIL,T.3202-2486/8741-3375 ClKatia.

San Vale

3 Quartos

PROCURADORIA DE IMÓVEIS - C.998. F.4006-3838. Plantão sáb/dom. Csa 3 stes, 2 sls, wc soc, ar serv, dep emp R\$ 380 mil. CV673.

CAIO FERNANDES - C.1191. F.4008-0001. www.caiofernandes.com.br. Plantão sábado/dom/feriados das 8 às 17h. Linda casa nova, terr 20x30, 275m2 const, 3/4 sts sdo 1 suit c/closet e var, sl p/3 amb, esc, coz c/arm, dep emp, gar p/6 carr. R\$ 450 mil. CAV.15.108.

+ de 3 Quartos

PROCURADORIA DE IMÓVEIS - C.998. F.4006-3838. Plantão sáb/dom. Cs, sl p/3 amb, 4/4 sd 3 sts, wc soc c/box, copa/coz, dep emp, ar/serv, esc, pisc, vgs p/carr. R\$ 2.500,00 + tx e IPTU. CPL419.

Candelária

2 Quartos

CAIO FERNANDES - C.1191. F.4008-0001. Plantão sábado/dom/feriados das 8 às 17h. Csa c/2/4 sd 1 ste, sl p/2 amb, var, coz c/ arms, dep emp, gar R\$ 800,00. CAA-406.

3 Quartos

CAIO FERNANDES - C.1191. F.4008-0001. Plantão sábado/dom/feriados das 8 às 17h. Csa c/3 sts, c/arm emb, vars, sl p/2 amb, escrit, coz c/arm, dep, pisc, churr, 4 v gar sndo 2 cobertas, R\$ 2.500,00. CAA-9875.

CAIO FERNANDES - C.1191. F.4008-0001. Plantão sábado/dom/feriados das 8 às 17h. Csa c/3/4 sd 2 suit, sl p/2 amb, pergol, lavb, wc soc, coz, desp, dep emp, ar serv, 4 gar snd 2 cob. CAA.7715.

CAIO FERNANDES - C.1191. F.4008-0001. Plantão sábado/dom/feriados das 8 às 17h. Csa c/3/4 sd 2 stes, 4 pergolados, var, sl p/2 amb, wcs, coz, dep, ar serv e dep, tendo 3 v de ggm sd 2 cob, R\$ 2.000,00. CAA-9954.

CAIO FERNANDES - C.1191. F.4008-0001. Plantão sábado/dom/feriados das 8 às 17h. Boa casa p/clinica/escrit, terr 8x34, 3/4, 2 sls, esc.pub. R\$ 300 mil. CAV.16.399.

PROCURADORIA DE IMÓVEIS - C.998. F.4006-3838. Plant sáb/dom. Csa c/ 138m2 de ár.const. Num terr. de 360m2, 3/4 sd 1 ste, sl p/2 amb R\$ 290 mil. CV708.

CAIO FERNANDES - C.1191. F.4008-0001. www.caiofernandes.com.br. Plantão sábado/dom/feriados das 8 às 17h. Boa casa p/clinica/escrit, terr 8x34, 3/4, 2 sls, esc.pub. R\$ 300 mil. CAV.16.399.

PERES & PERES IMÓVEIS - C.1607. F.4006-0207. 2/4, 2 sls, coz, copa, dep emp, var, ar serv, desp, 3 gars. R\$ 280 mil. CV-01274.

PROCURADORIA DE IMÓVEIS - C.998. F.4006-3838. Plantão sáb/dom. Csa c/ 138m2 de ár.const. Num terr. de 360m2, 3/4 sd 1 ste, sl p/2 amb R\$ 290 mil. CV708.

CAIO FERNANDES - C.1191. F.4008-0001. www.caiofernandes.com.br. Plantão sábado/dom/feriados das 8 às 17h. Boa casa p/clinica/escrit, terr 8x34, 3/4, 2 sls, esc.pub. R\$ 300 mil. CAV.16.399.

PERES & PERES IMÓVEIS - C.1607. F.4006-0207. cs comerc 4/4, sdo 3 stes, 3 sls, coz, copa, dep emp, wc serv, ar serv, 2 gar. R\$ 310 mil. CV01194.

VALOR IMÓVEIS RN - Creci. 1833. F.3201-3000. Ótm Casa duplex, 4/4, 2 suit, 3 sl p/2 amb, 3 wc soc, lavb, copa, coz, desp, ótm p/comércio, próx Oitica Diniz da Rua Mossoró. Aceita Caixa e apto de menor valor. R\$ 420 mil (negociável). CV-6014.

Zona Sul

SÓLIDA IMÓVEIS - C.0316/J.S. Plantão no 3133-4000. Natal e Grande Natal. Faça seu cadastro urgente para comprar casas de R\$ 75 mil de 2/3, financ 100% CEF. dinizsolida@gmail.com

Grande Natal

SÓLIDA IMÓVEIS - C.0316/J.S. Plantão no 3133-4000. Natal e Grande Natal. Faça seu cadastro urgente para comprar casas de R\$ 75 mil de 2/3, financ 100% CEF. dinizsolida@gmail.com

1.4 Areia Preta

1.4 Casa Aluga

Areia Preta

1 Quarto

AREIA PRETA - 1/4, sl, coz, wc, mobiliada. F: 3082-0026/9178-2105/8833-7597

Barro Vermelho

2 Quartos

PERES & PERES IMÓVEIS - C.1607. F.4006-0207. 2/4, snd 1 st, 2 sls, coz c/ arm, arm no quarto, lav, dep emp, var, wc serv, 2 áreas serv, despensa, 1 gar, 120m2. R\$ 1.100,00 + txs. CL 00714.

+ de 3 Quartos

PROCURADORIA DE IMÓVEIS - C.998. F.4006-3838. Plantão sáb/dom. Cs, sl p/3 amb, 4/4 sd 3 sts, wc soc c/box, copa/coz, dep emp, ar/serv, esc, pisc, vgs p/carr. R\$ 2.500,00 + tx e IPTU. CPL419.

Candelária

2 Quartos

CAIO FERNANDES - C.1191. F.4008-0001. Plantão sábado/dom/feriados das 8 às 17h. Csa c/2/4 sd 1 ste, sl p/2 amb, var, coz c/ arms, dep emp, gar R\$ 800,00. CAA-406.

3 Quartos

CAIO FERNANDES - C.1191. F.4008-0001. Plantão sábado/dom/feriados das 8 às 17h. Csa c/3 sts, c/arm emb, vars, sl p/2 amb, escrit, coz c/arm, dep, pisc, churr, 4 v gar sndo 2 cobertas, R\$ 2.500,00. CAA-9875.

CAIO FERNANDES - C.1191. F.4008-0001. Plantão sábado/dom/feriados das 8 às 17h. Csa c/3/4 sd 2 suit, sl p/2 amb, pergol, lavb, wc soc, coz, desp, dep emp, ar serv, 4 gar snd 2 cob. CAA.7715.

CAIO FERNANDES - C.1191. F.4008-0001. Plantão sábado/dom/feriados das 8 às 17h. Csa c/3/4 sd 2 stes, 4 pergolados, var, sl p/2 amb, wcs, coz, dep, ar serv e dep, tendo 3 v de ggm sd 2 cob, R\$ 2.000,00. CAA-9954.

CAIO FERNANDES - C.1191. F.4008-0001. Plantão sábado/dom/feriados das 8 às 17h. Csa c/3/4, 2 sls, 2 wc soc, coz c/ arms, dep emp, desp, ar serv, 2 gar R\$ 800,00. CAA-9234.

CAIO FERNANDES - C.1191. F.4008-0001. Plantão sábado/dom/feriados das 8 às 17h. Csa c/3/4 sd 2 stes, 4 pergolados, var, sl p/2 amb, wcs, coz, dep, ar serv e dep, tendo 3 v de ggm sd 2 cob, R\$ 2.000,00. CAA-9954.

CAIO FERNANDES - C.1191. F.4008-0001. Plantão sábado/dom/feriados das 8 às 17h. Csa c/3/4, 2 sls, 2 wc soc, coz c/ arms, dep emp, desp, ar serv, 2 gar R\$ 800,00. CAA-9234.

+ de 3 Quartos

PROCURADORIA DE IMÓVEIS - C.998. F.4006-3838. Plantão sáb/dom. Csa, sl p/4 amb, 4/4 sd 4 sts sd 1 c/hidro, arm nos qtos e wcs, coz c/arm, dep emp, ar serv, esc, cs c/4 - 1000m2 ár verde c/pisc, próx a shopping. R\$ 6.500,00 + tx e IPTU. CPL393.

Capim Macio

2 Quartos

CAIO FERNANDES - C.1191. F.4008-0001. Plantão sábado/dom/feriados das 8 às 17h. Csa c/ 2 stes, sl p/2 amb, coz, dep, 2 v gar, R\$ 1 mil. CAA-2549.

3 Quartos

CAIO FERNANDES - C.1191. F.4008-0001. Plantão sábado/dom/feriados das 8 às 17h. Csa c/3/4 sdo 1 ste, tdas c/ closet, 2 sls, coz c/ arms, ar serv, pisc, 5 vgs ggm, port eletr, 200m2. R\$ 2.800,00. CAA-7849.

CAIO FERNANDES - C.1191. F.4008-0001. Plantão sábado/dom/feriados das 8 às 17h. Csa c/3/4 sd 1 suit, sl p/3 amb, coz c/arm, dep emp, 2 gar cob R\$ 2 mil. CAA.10242.

CAIO FERNANDES - C.1191. F.4008-0001. Plantão sábado/dom/feriados das 8 às 17h. Csa c/3 stes, sl p/3 amb, coz, ar serv, 3 v gar, R\$ 2.200,00. CAA-6633.

CAIO FERNANDES - C.1191. F.4008-0001. Plantão sábado/dom/feriados das 8 às 17h. Csa c/3 stes, sl, coz, wc, desp, dep c/ wc, lavb, piscina, 4 v gar, 180m2 excel. imóvel R\$ 1.800,00. CAA-10398.

+ de 3 Quartos

TEC IMOBILIÁRIA - C.1718. F.3221-2222/9981-0538. Cs c/4/4 (1ste), 2 sl, copa/coz/2 gar. R\$ 1.000,00 + taxas.

1.4 Cidade Alta

Cidade Alta

3 Quartos

CAIO FERNANDES - C.1191. F.4008-0001. Plantão sábado/dom/feriados das 8 às 17h. Csa c/3/4, sl p/2 amb, wc soc, coz ar serv, 1 v gar R\$ 850,00. CAA.4967.

Cidade Satélite

2 Quartos

ALUGUE COM VALOR - Creci. J.1833. F.3201-3000/3201-6262. Csa 2/4, 2 sls p/2 amb, coz, wc soc, 2 vgs gar. R\$ 650,00 + IPTU. CAA410.

3 Quartos

PROCURADORIA DE IMÓVEIS - C.998. F.4006-3838. Plantão sáb/dom. Cs c/ sl p/2 amb, 3/4, wc soc, coz, ar serv, vagas gar, R\$ 700,00 + tx e IPTU. CPL450.

Cidade Verde

3 Quartos

CAIO FERNANDES - C.1191. F.4008-0001. Plantão sábado/dom/feriados das 8 às 17h. Csa c/3 sts, sl p/2 amb, esc, wc soc, coz c/ arms, dep, ar serv, pisc, churr, 2 gar. R\$ 2.600,00. CAA-7994.

CAIO FERNANDES - C.1191. F.4008-0001. Plantão sábado/dom/feriados das 8 às 17h. Csa c/3/4 sdo 1 ste, sl, var, wc, coz ar serv, dep emp, 2 vgs de gar, aprox 192m2. R\$ 1 mil. CAA-9914.

PROCURADORIA DE IMÓVEIS - C.998. F.4006-3838. Plantão sáb/dom. Excel casa c/3/4 sd 1 ste, wc soc, coz, dep emp, 4 vgs gar, pisc. R\$ 1.300,00 + tx e IPTU. CPL448.

+ de 3 Quartos

CAIO FERNANDES - C.1191. F.4008-0001. Plantão sábado/dom/feriados das 8 às 17h. Csa c/3/4 sdo 1 ste, sl, var, wc, coz ar serv, dep emp, 2 vgs de gar, aprox 192m2. R\$ 1 mil. CAA-9914.

CAIO FERNANDES - C.1191. F.4008-0001. Plantão sábado/dom/feriados das 8 às 17h. Csa c/3/4 sdo 1 ste, sl, var, wc, coz ar serv, dep emp, 2 vgs de gar, aprox 192m2. R\$ 1 mil. CAA-9914.

PROCURADORIA DE IMÓVEIS - C.998. F.4006-3838. Plantão sáb/dom. Excel casa c/3/4 sd 1 ste, wc soc, coz, dep emp, 4 vgs gar, pisc. R

1.6 Alecrim
Pontos Comerciais Aluga
Alecrim

SÓLIDA IMÓVEIS - C.0316/J.S. Plantão no 3133-4000. Parceria global 2000 p/ os Proprietários de imóveis p/locação, alugamos, administramos e fazemos manutenção em seu aptº, casa, terreno, prédio, c/ Agilidade e segurança, Administração diferenciada. Sólida Imóveis, o seu imóvel aqui é tratado como precisa ser, como bem de família e patrimônio. Falar com SR. Diniz ou 9404-7335 ou dinizsolida@gmail.com

PROCURADORIA DE IMÓVEIS - C.998. F.4006-3838. Plantão sáb/dom. Loja com c/ copa e wc, R\$ 280,00 + tx e IPTU. PCL411.

Candelária

PROCURADORIA DE IMÓVEIS - C.998. F.4006-3838. Plantão sáb/dom. Loja c/ ou - 35m2 c/wc soc. R\$ 750,00 + tx e IPTU. PCL393.

PROCURADORIA DE IMÓVEIS - C.998. F.4006-3838. Plantão sáb/dom. P.comerc, ótimo c/4 sls, 3 wc, recepção, copa e 5 vgs estac. R\$ 2.500,00 + tx e IPTU. PCL419.

Capim Macio

CAIO FERNANDES - C.1191. F.4008-0001. Plantão sábado/dom/feriados das 8 às 17h. 3 Sl comerc com +/- 30m cada sl, 2 lav, recepção garag rotativa e copa R\$ 2 mil + IPTU. COA-9782.

ALUGUE COM VALOR - Creci. J.1833. F.3201-3000/3201-6262. Único. Sls comerc na Wálter Fernandes c/ 24m2 e 35m2 c/recepção e wc soc, ótm p/ consult, escritórios. PA-258/261/262.

Cidade Alta

LC EMP. IMOB - C.1597-J. F.3206-6323/9401-2755/8899-6169. Aluga-se sls comerc na Galeria Princesa Isabel R\$ 350,00 c/ cond e IPTU incluso. LC74.

ALUGUE COM VALOR - Creci. J.1833. F.3201-3000/3201-6262. 1 sl, wc, R\$ 400,00 + cpnd. PA.229.

PROCURADORIA DE IMÓVEIS - C.998. F.4006-3838. Plantão sáb/dom. Sl.comerc, Edif Sissal, c/ ótima localiz. R\$ 250,00 + tx e IPTU. PCL414.

PROCURADORIA DE IMÓVEIS - C.998. F.4006-3838. Plantão sáb/dom. Edif. Mendes Carlos loja comerc/ c/ mezanino e wc. R\$ 400,00 + tx e IPTU. PCL424.

PROCURADORIA DE IMÓVEIS - C.998. F.4006-3838. Plantão sáb/dom. Sl.comerc c/ 43m2, c/ divisórias em gesso, lt. somb. R\$ 650,00 c/ cond incluso. PCL444.

Cidade Satélite

PROCURADORIA DE IMÓVEIS - C.998. F.4006-3838. Plantão sáb/dom. Loja recém const c/ ou - 732m2, estac. R\$ 1.500,00 + tx e IPTU. PCL425.

Igapó

PROCURADORIA DE IMÓVEIS - C.998. F.4006-3838. Plantão sáb/dom. Excl loc (viz Insuante) c/ 10 lojas, wcs, qto desp, elev, est 2 pav, artoat aprx 440m2, bom p/cursos, clinics, esc. R\$ 4 mil + tx e IPTU. PCL100.

Lagoa Nova

CENTER MOR-Salas/Lojas. wc,estac.rotativo. A partir R\$ 450,00. Próx.Fórum.9982-2715

TEC IMOBILIÁRIA - C.1718. F.3221-2222/9981-0538. Sl comerc, Edif Beatriz Bonnacci, próx do Shopping-Midway Mall. R\$ 400,00 + tx.

HENRIQUE VIEIRA - C.2704. 17ª Reg. F.3231-4458/9115-6658. Cs si ampla, 3/4 s/2 ste, na rua do Miguel Seabra esquina R\$ 4 mil.

1.6 Lagoa Nova
CAIO FERNANDES - C.1191. F.4008-0001. Plantão sábado/dom/feriados das 8 às 17h. Csa comerc c/3 sts, sl p/3 amb, lav, coz, ar serv, 3 vg gar, 160 mts. R\$ 2.200,00. COA-6633.

CAIO FERNANDES - C.1191. F.4008-0001. Plantão sábado/dom/feriados das 8 às 17h. 2 Galpões duplex c/9 sls e 6 wcs, estac rotativo, 800m2, ótima localiz. R\$ 4.600,00. COA.9853.

CAIO FERNANDES - C.1191. F.4008-0001. Plantão sábado/dom/feriados das 8 às 17h. Loja c/sl, esc, wc, ar/serv. R\$ 500,00. COA-9960.

CAIO FERNANDES - C.1191. F.4008-0001. Plantão sábado/dom/feriados das 8 às 17h. Galpão c/3 sls, lav, wc, coz. R\$ 850,00. COA-9961.

CAIO FERNANDES - C.1191. F.4008-0001. Plantão sábado/dom/feriados das 8 às 17h. Sl comerc bem localiz em conjunto comercial R\$ 280,00 + cond. COA.10345.

CAIO FERNANDES - C.1191. F.4008-0001. Plantão sábado/dom/feriados das 8 às 17h. Sl em prédio comerc, wc, sl e gar, bem localiz R\$ 600,00. COA-10385.

LC EMP. IMOB - C.1597-J. F.3206-6323/9401-2755/8899-6169. Alugo sl c/ ótm localiz próx Hospital Promater R\$ 600,00 + 207,26 (condomínio).

LC EMP. IMOB - C.1597-J. F.3206-6323/9401-2755/8899-6169. c/ 156m2 de área, 5 sls, ld sombra, 6 vg de estac, rua cald estacion R\$ 3.500,00. LC.149.

REIS MAGOS-C.1328. F. 3222-4480/3211-2355.5 slas c/ar cond SPLIt, 2wcs,copa/coz.R\$1.800,00.

REIS MAGOS-C.1328. F. 3222-4480/3211-2355.1 galpão,esc,wcR\$1.500,00.

Lagoa Seca

PROCURADORIA DE IMÓVEIS - C.998. F.4006-3838. Plantão sáb/dom. Loja, sl, wc soc, esc. R\$ 550,00 + tx e IPTU. PCL128.

Neópolis

CAIO FERNANDES - C.1191. F.4008-0001. Plantão sábado/dom/feriados das 8 às 17h. Loja c/wc aprox 20m2. R\$ 550,00 COA10061.

Nova Pamamirim

TEC IMOBILIÁRIA - C.1718. F.3221-2222/9981-0538. Sl comerc, Av. Abel Cabral, próx Av Ailton Sena 35m2. R\$ 350,00 + tx.

SÓLIDA IMÓVEIS - C.0316/J.S. Plantão no 3133-4000. Parceria global 2000 p/ os Proprietários de imóveis p/locação, alugamos, administramos e fazemos manutenção em seu aptº, casa, terreno, prédio, c/ Agilidade e segurança, Administração diferenciada. Sólida Imóveis, o seu imóvel aqui é tratado como precisa ser, como bem de família e patrimônio. Falar com SR. Diniz ou 9404-7335 ou dinizsolida@gmail.com

Rocas

CAIO FERNANDES - C.1191. F.4008-0001. Plantão sábado/dom/feriados das 8 às 17h. Galpão c/3 wc, piso e revest em cer, ótimo imóvel. R\$ 550,00. COA-10021.

Saravale

CAIO FERNANDES - C.1191. F.4008-0001. Plantão sábado/dom/feriados das 8 às 17h. Galpão duplo com 3 wcs e 1 escrit, estac rotativo, piso indust, coz c/ arms. R\$ 6 mil. COA-9789.

Tirol

CAIO FERNANDES - C.1191. F.4008-0001. Plantão sábado/dom/feriados das 8 às 17h. Clínica p/área de saúde c/ sl ampla, climatizado, wc, limpeza prof, secretária, sist de seg, etc. Os valores serão estipulados por turnos. COA.10235.

Tirol

ALUGUE COM VALOR - Creci. J.1833. F.3201-3000/3201-6262. Próx ao Midway, portas em vidros, piso cerâmica, teto c/ sanca, R\$ 650 + taxas. PA330.

Panamirim

SÓLIDA IMÓVEIS - C.0316/J.S. Plantão no 3133-4000. Parceria global 2000 p/ os Proprietários de imóveis p/locação, alugamos, administramos e fazemos manutenção em seu aptº, casa, terreno, prédio, c/ Agilidade e segurança, Administração diferenciada. Sólida Imóveis, o seu imóvel aqui é tratado como precisa ser, como bem de família e patrimônio. Falar com SR. Diniz ou 9404-7335 ou dinizsolida@gmail.com

1.6 Petrópolis
Petrópolis

TEC IMOBILIÁRIA - C.1718. F.3221-2222/9981-0538. Préd Av. Salgado Filho, 600 m2 área constr, viz ao CCAA. R\$ 4 mil + Tx.

Tec.Imobiliária

TEC IMOBILIÁRIA - C.1718. F.3221-2222/9981-0538. Préd Av. Salgado Filho, 600 m2 área constr, viz ao CCAA. R\$ 4 mil + Tx.

ESCRIT. IMOB. CARLOS CUNHA - C.1073. F.3211.3252/4646. Sala comercial, sem cond. R\$ 250,00

CAIO FERNANDES - C.1191. F.4008-0001. Plantão sábado/dom/feriados das 8 às 17h. Loja c/wc, sl e copa aprox 40m2 R\$ 2.200,00. COA.10390.

PERES & PERES IMÓVEIS - C.1607. F.4006-0207. Galpão/Prédio Comercial, 4 slas, snd 1 st, 1 salão, coz, dep emp, wc serv, dep privativa, wc serv, área serv, desp, 5 garns, 300m2, RCL 00717.

PERES & PERES IMÓVEIS - C.1607. F.4006-0207. Galpão/Prédio Comercial, 2 sl, recepção c/ bancada fixa de granito R\$ 1.200,00 + taxas. PCL.00724.

PERES & PERES IMÓVEIS - C.1607. F.4006-0207. 210m2; sl comerc clayvado, copa, ar serv. R\$ 2500,00 + taxas. PCL.00725.

PERES & PERES IMÓVEIS - C.1607. F.4006-0207. Préd comerc c/galpão, terr, 9 sls, 4 wc, coz c/arm, lavabo, var, ar serv, 20 gar. R\$ 2.500,00 + taxas. PCL.00729.

PROCURADORIA DE IMÓVEIS - C.998. F.4006-3838. Plantão sáb/dom. Slão c/aprox 20m, c/wc e vitrine. R\$ 420,00 + tx e IPTU. PCL.017.

PROCURADORIA DE IMÓVEIS - C.998. F.4006-3838. Plantão sáb/dom. Harmony Medical Center-sl p/consultório c/gar. R\$ 600,00 + tx e IPTU. PCL-033.

PROCURADORIA DE IMÓVEIS - C.998. F.4006-3838/8828-1907. Plantão sáb/dom. loja comerc med 30m2 c/wc soc. R\$ 500,00 + tx e IPTU. PCL-415.

PROCURADORIA DE IMÓVEIS - C.998. F.4006-3838. Plantão sáb/dom. Ponto comercial c/ 4 sls recepção. 2 wcs correspondente a todo 1º andar R\$ 1.600,00 incluso taxas. PCL 429.

Rocas

CAIO FERNANDES - C.1191. F.4008-0001. Plantão sábado/dom/feriados das 8 às 17h. Galpão c/3 wc, piso e revest em cer, ótimo imóvel. R\$ 550,00. COA-10021.

Saravale

CAIO FERNANDES - C.1191. F.4008-0001. Plantão sábado/dom/feriados das 8 às 17h. Galpão duplo com 3 wcs e 1 escrit, estac rotativo, piso indust, coz c/ arms. R\$ 6 mil. COA-9789.

Tirol

CAIO FERNANDES - C.1191. F.4008-0001. Plantão sábado/dom/feriados das 8 às 17h. Galpão duplo com 3 wcs e 1 escrit, estac rotativo, piso indust, coz c/ arms. R\$ 6 mil. COA-9789.

Tirol

ALUGUE COM VALOR - Creci. J.1833. F.3201-3000/3201-6262. Próx ao Midway, portas em vidros, piso cerâmica, teto c/ sanca, R\$ 650 + taxas. PA330.

Tirol

ALUGUE COM VALOR - Creci. J.1833. F.3201-3000/3201-6262. Otm sla p/3 ambos, loda reform, ar condicionado, entrad p/ tv a cabo e internet, depósito, bancada c/ arm, entrada independente, vgas p/ clientes, wc soc, na Alexandrino de Alencar R\$ 800,00. AA413.

Tirol

ALUGUE COM VALOR - Creci. J.1833. F.3201-3000/3201-6262. Otm sla p/3 ambos, loda reform, ar condicionado, entrad p/ tv a cabo e internet, depósito, bancada c/ arm, entrada independente, vgas p/ clientes, wc soc, na Alexandrino de Alencar R\$ 800,00. AA413.

1.6 Tirol
ALUGUE COM VALOR - Creci. J.1833. F.3201-3000/3201-6262. Ótima sls c/divisórias, Luminárias, ótima localiz. R\$ 400,00 + cond + IPTU. PA.426.

PROCURADORIA DE IMÓVEIS - C.998. F.4006-3838. Plantão sáb/dom. Lj comerc Giovanni Fulco. Loja med 28m2, R\$ 750,00 + tx e IPTU. PCL154.

PROCURADORIA DE IMÓVEIS - C.998. F.4006-3838. Plantão sáb/dom. Lj comerc com 20m2 e wc, exc localiz. R\$ 600,00 + tx e IPTU. PCL397.

PROCURADORIA DE IMÓVEIS - C.998. F.4006-3838. Plantão sáb/dom. Pto comerc c/ ou - 100m2 de área construída c/ coz e wc. R\$ 4 mil + tx e IPTU. PCL447.

Grande Natal

SÓLIDA IMÓVEIS - C.0316/J.S. Plantão no 3133-4000. Parceria global 2000 p/ os Proprietários de imóveis p/locação, alugamos, administramos e fazemos manutenção em seu aptº, casa, terreno, prédio, c/ Agilidade e segurança, Administração diferenciada. Sólida Imóveis, o seu imóvel aqui é tratado como precisa ser, como bem de família e patrimônio. Falar com SR. Diniz ou 9404-7335 ou dinizsolida@gmail.com

SÓLIDA IMÓVEIS - C.0316/J.S. Plantão no 3133-4000. Parceria global 2000 p/ os Proprietários de imóveis p/locação, alugamos, administramos e fazemos manutenção em seu aptº, casa, terreno, prédio, c/ Agilidade e segurança, Administração diferenciada. Sólida Imóveis, o seu imóvel aqui é tratado como precisa ser, como bem de família e patrimônio. Falar com SR. Diniz ou 9404-7335 ou dinizsolida@gmail.com

SÓLIDA IMÓVEIS - C.0316/J.S. Plantão no 3133-4000. Parceria global 2000 p/ os Proprietários de imóveis p/locação, alugamos, administramos e fazemos manutenção em seu aptº, casa, terreno, prédio, c/ Agilidade e segurança, Administração diferenciada. Sólida Imóveis, o seu imóvel aqui é tratado como precisa ser, como bem de família e patrimônio. Falar com SR. Diniz ou 9404-7335 ou dinizsolida@gmail.com

SÓLIDA IMÓVEIS - C.0316/J.S. Plantão no 3133-4000. Parceria global 2000 p/ os Proprietários de imóveis p/locação, alugamos, administramos e fazemos manutenção em seu aptº, casa, terreno, prédio, c/ Agilidade e segurança, Administração diferenciada. Sólida Imóveis, o seu imóvel aqui é tratado como precisa ser, como bem de família e patrimônio. Falar com SR. Diniz ou 9404-7335 ou dinizsolida@gmail.com

SÓLIDA IMÓVEIS - C.0316/J.S. Plantão no 3133-4000. Parceria global 2000 p/ os Proprietários de imóveis p/locação, alugamos, administramos e fazemos manutenção em seu aptº, casa, terreno, prédio, c/ Agilidade e segurança, Administração diferenciada. Sólida Imóveis, o seu imóvel aqui é tratado como precisa ser, como bem de família e patrimônio. Falar com SR. Diniz ou 9404-7335 ou dinizsolida@gmail.com

Terrenos e Áreas Compra e Venda

Alecrim

HENRIQUE VIEIRA - C.2704. 17ª Reg. F.3231-4458/9115-6658. Área c/987m2. R\$ 800 mil.

HENRIQUE VIEIRA - C.2704. 17ª Reg. F.3231-4458/9115-6658. Área c/1175m2.

SÓLIDA IMÓVEIS - C.0316/J.S. Plantão no 3133-4000. Central de terrenos. Srs. Proprietários de Terrenos, Áreas, chácaras, sítios, fazendas ou área de expansão Urbana, Litorâneas e Rurais, p/ casas ou aptos populares médio ou alto padrão, condomínios fechados ou loteamentos c/ ou sem projetos, procure-nos urgente. Falar c/Sr. Diniz. 9404-7335 ou dinizsolida@gmail.com

SÓLIDA IMÓVEIS - C.0316/J.S. Plantão no 3133-4000. Central de terrenos. Srs. Proprietários de Terrenos, Áreas, chácaras, sítios, fazendas ou área de expansão Urbana, Litorâneas e Rurais, p/ casas ou aptos populares médio ou alto padrão, condomínios fechados ou loteamentos c/ ou sem projetos, procure-nos urgente. Falar c/Sr. Diniz. 9404-7335 ou dinizsolida@gmail.com

SÓLIDA IMÓVEIS - C.0316/J.S. Plantão no 3133-4000. Central de terrenos. Srs. Construtores dispo-mos de Terrenos, Áreas Urbana ou Área de Expansão Urbana, Litorâneas e Rurais, p/casas ou aptos populares, médio ou alto padrão, cond fech ou loteamentos c/ou sem projeto, procure-nos. Falar c/Sr. Diniz. 9404-7335 ou dinizsolida@gmail.com

SÓLIDA IMÓVEIS - C.0316/J.S. Plantão no 3133-4000. Central de terrenos. Srs. Construtores dispo-mos de Terrenos, Áreas Urbana ou Área de Expansão Urbana, Litorâneas e Rurais, p/casas ou aptos populares, médio ou alto padrão, cond fech ou loteamentos c/ou sem projeto, procure-nos. Falar c/Sr. Diniz. 9404-7335 ou dinizsolida@gmail.com

Saravale

PERES & PERES IMÓVEIS - C.1607. F.4006-0207. Terreno med 12x58m, ótm loc. R\$ 280 mil. TV 01693.

Candelária

SÓLIDA IMÓVEIS - C.0316/J.S. Plantão no 3133-4000. Central de terrenos. Srs. Construtores dispo-mos de Terrenos, Áreas Urbana ou Área de Expansão Urbana, Litorâneas e Rurais, p/casas ou aptos populares, médio ou alto padrão, cond fech ou loteamentos c/ou sem projeto, procure-nos. Falar c/Sr. Diniz. 9404-7335 ou dinizsolida@gmail.com

Candelária

SÓLIDA IMÓVEIS - C.0316/J.S. Plantão no 3133-4000. Central de terrenos. Srs. Construtores dispo-mos de Terrenos, Áreas Urbana ou Área de Expansão Urbana, Litorâneas e Rurais, p/casas ou aptos populares, médio ou alto padrão, cond fech ou loteamentos c/ou sem projeto, procure-nos. Falar c/Sr. Diniz. 9404-7335 ou dinizsolida@gmail.com

Cidade da Esperança

CAIO FERNANDES - C.1191. F.4008-0001. www.caiofernan-des.com.br. Plantão sábado/dom/feriados das 8 às 17h. Excel ar terr 6.423m2. R\$ 870.000,00. ideal p/const de cond, doc em dia. TEV.17036.

Cidade da Esperança

CAIO FERNANDES - C.1191. F.4008-0001. www.caiofernan-des.com.br. Plantão sábado/dom/feriados das 8 às 17h. Excel ar terr 6.423m2. R\$ 870.000,00. ideal p/const de cond, doc em dia. TEV.17036.

1.7 Cidade Satélite
Cidade Satélite

HENRIQUE VIEIRA - C.2704. 17ª Reg. F.3231-4458/9115-6658. Lote Cond Parco della Verità 80 mil.

HENRIQUE VIEIRA - C.2704. 17ª Reg. F.3231-4458/9115-6658. Área c/9.358,86m2.

HENRIQUE VIEIRA - C.2704. 17ª Reg. F.3231-4458/9115-6658. Área 3,8 ha.

Eucaliptos

SÓLIDA IMÓVEIS - C.0316/J.S. Plantão no 3133-4000. Central de terrenos. Srs. Construtores dispo-mos de Terrenos, Áreas Urbana ou Área de Expansão Urbana, Litorâneas e Rurais, p/casas ou aptos populares, médio ou alto padrão, cond fech ou loteamentos c/ou sem projeto, procure-nos. Falar c/Sr. Diniz. 9404-7335 ou dinizsolida@gmail.com

SÓLIDA IMÓVEIS - C.0316/J.S. Plantão no 3133-4000. Central de terrenos. Srs. Construtores dispo-mos de Terrenos, Áreas Urbana ou Área de Expansão Urbana, Litorâneas e Rurais, p/casas ou aptos populares, médio ou alto padrão, cond fech ou loteamentos c/ou sem projeto, procure-nos. Falar c/Sr. Diniz. 9404-7335 ou dinizsolida@gmail.com

Lagoa Nova

LC EMP. IMOB - C.1597-J. F.3206-6323/9401-2755/8899-6169. Pechincha, terr. c/ 900m2 de área R\$ 800,00 m2. LC153.

CAIO FERNANDES - C.1191. F.4008-0001. www.caiofernan-des.com.br. Plantão sábado/dom/feriados das 8 às 17h. Exc lote no Green Club 12x37, ar lazer comp, ac. CEF R\$ 72 mil. TEV.16194.

Nova Descoberta

SÓLIDA IMÓVEIS - C.0316/J.S. Plantão no 3133-4000. Central de terrenos. Srs. Proprietários de Terrenos, Áreas, chácaras, sítios, fazendas ou área de expansão Urbana, Litorâneas e Rurais, p/ casas ou aptos populares médio ou alto padrão, condomínios fechados ou loteamentos c/ ou sem projetos, procure-nos urgente. Falar c/Sr. Diniz. 9404-7335 ou dinizsolida@gmail.com

SÓLIDA IMÓVEIS - C.0316/J.S. Plantão no 3133-4000. Central de terrenos. Srs. Proprietários de Terrenos, Áreas, chácaras, sítios, fazendas ou área de expansão Urbana, Litorâneas e Rurais, p/ casas ou aptos populares médio ou alto padrão, condomínios fechados ou loteamentos c/ ou sem projetos, procure-nos urgente. Falar c/Sr. Diniz. 9404-7335 ou dinizsolida@gmail.com

Nova Pamam

1.7 Outras Localidades:

Outras Localidades

SÓLIDA IMÓVEIS - C.0316J/S. Plantação no 3133-4000. Oportunidades de invest - Águas de Camacari: Cond Fech de lotes, murado, pq aquático c/ 1.12m2, campo futebol, c/ toda infraestrutura de lazer na praia de Lucena/PB a 350m do mar, vários tamanhos e preços, parcelados em até 100 meses para pagar, entrega em DEZ/09, SIVT100.

CAIO FERNANDES - C.1191. F.4008-0001- www.caiofernandes.com.br - Plantação - sábado/dom/feriados das 8 às 17h. Terr. c/30 ha viz ao futuro Aeroporto de São Gonçalo, área em expansão R\$ 3 milhões. TEV.15746.

1.8 Terrenos e áreas Aluga

Alecrim

Petrópolis

PROCURADORIA DE IMÓVEIS - C.998. F.4006-3838.

Ponta Negra

PROCURADORIA DE IMÓVEIS - C.998. F.4006-3838.

1.9 Quartos, Pensões e Kitnets Aluga

Nova Parnairim

ALUGA-SE KITNETS E APTOS - F.9418-3251

ALUGA-SE KITNETS E APTOS - F.9418-3251

Petrópolis

ATENÇÃO, QUER MORAR BEM! - Procure a Pousada Feminina no Centro de Petrópolis. F. 3221-5743/3082-9428

2 RURAIS

2.1 Fazendas

VENDE-SE - 02 FAZENDAS em SÃO PAULO DO POTENGI c/ 96,5 ha, tratar c/ Paulo ou Igor. F.9982/3556/9985-3888 e no local c/ Paulo Sérgio 9930-6055.

HENRIQUE VIEIRA - C.2704. 17ª Reg. F.3231-4458/9115-6658. Boa Cica - faz c/ 60 ha, casa, galpão.

HENRIQUE VIEIRA - C.2704. 17ª Reg. F.3231-4458/9115-6658. Ceará-Mirim. Faz. c/40 ha, csa sede, csa, 02 poços, irrigação, 06 ha goiaba, 11 ha manga.

HENRIQUE VIEIRA - C.2704. 17ª Reg. F.3231-4458/9115-6658. Lajes, Faz. 400ha, 2 csa sede, curral.

HENRIQUE VIEIRA - C.2704. 17ª Reg. F.3231-4458/9115-6658. Maxaranguape, Faz 160ha, csa sede, 2 csas colono, cocheira, 6 baias, galpão, curral, iriro 3 nos.

2.1 Fazendas

HENRIQUE VIEIRA - C.2704. 17ª Reg. F.3231-4458/9115-6658. Monte Alegre, Faz c/92 ha, sede, ar lazer e rio. www.henriquevieira2704.com.br

HENRIQUE VIEIRA - C.2704. 17ª Reg. F.3231-4458/9115-6658. Monte das Gameleiras faz. 51 ha, galpão, açude. R\$ 165 mil.

HENRIQUE VIEIRA - C.2704. 17ª Reg. F.3231-4458/9115-6658. Nísia Floresta, Faz, 260 ha, c/ csa sede, rio. www.henriquevieira2704.com.br

HENRIQUE VIEIRA - C.2704. 17ª Reg. F.3231-4458/9115-6658. Poço Branco Faz. 1061 ha, csa sede, 4 poços, cocheira.

HENRIQUE VIEIRA - C.2704. 17ª Reg. F.3231-4458/9115-6658. Poço Branco Faz. c/490 ha, na margem da barragem.

HENRIQUE VIEIRA - C.2704. 17ª Reg. F.3231-4458/9115-6658. Poço Branco Faz 1500 ha, estrut p/ criação de gado 25 açudes.

HENRIQUE VIEIRA - C.2704. 17ª Reg. F.3231-4458/9115-6658. São Gonçalo do Amarante, 210ha. www.henriquevieira2704.com.br.

HENRIQUE VIEIRA - C.2704. 17ª Reg. F.3231-4458/9115-6658. São Rafael 186 ha, casa sede boa, csa colono, 3 açudes, 1 barragem, cocheira, curral, trator c/ equip, 12 vacas, 71 ovelhas. R\$ 480 mil.

HENRIQUE VIEIRA - C.2704. 17ª Reg. F.3231-4458/9115-6658. Santa Luzia - Touros. Faz 50ha, csa sede, rio. R\$ 150 mil.

HENRIQUE VIEIRA - C.2704. 17ª Reg. F.3231-4458/9115-6658. São Tomé, Faz 3000 ha, csa sede, açude. R\$ 850 mil.

HENRIQUE VIEIRA - C.2704. 17ª Reg. F.3231-4458/9115-6658. Serra Caiada, Faz 950 ha, csa sede, 3 poços.

HENRIQUE VIEIRA - C.2704. 17ª Reg. F.3231-4458/9115-6658. Taipú. Faz 379 ha. www.henriquevieira2704.com.br

SÓLIDA IMÓVEIS - C.0316J/S. Plantação no 3133-4000. Macaiba, Faz Real, cond fech, 750m2, pisc, qda, poliesp, playgr, chur, pista hipismo. R\$ 46 mil. SIVIT.051.

2.2 Granjas

HENRIQUE VIEIRA - C.2704. 17ª Reg. F.3231-4458/9115-6658. Caraiúbas, Barra de Maxaranguape, área 50 há, casa sede, 15 ha várzea.

HENRIQUE VIEIRA - C.2704. 17ª Reg. F.3231-4458/9115-6658. Guajirú, Granja, 22,5 ha, csa sede, a 2,8 km do novo aeroporto. R\$ 15,00/m2.

HENRIQUE VIEIRA - C.2704. 17ª Reg. F.3231-4458/9115-6658. Largo Marinho área c/ 62 ha, margem da BR 304, Rio Perene.

HENRIQUE VIEIRA - C.2704. 17ª Reg. F.3231-4458/9115-6658. Macaiba, granja c/ ar 50 ha, a 02 km do Centro, no principal acesso do novo Aeroporto.

HENRIQUE VIEIRA - C.2704. 17ª Reg. F.3231-4458/9115-6658. Macaiba Granja, 22 ha, csa sede, csa colono, ar lazer c/pisc.

HENRIQUE VIEIRA - C.2704. 17ª Reg. F.3231-4458/9115-6658. Macaiba área 40 ha topografia plana, cercada, 1980m na margem da BR 304.

HENRIQUE VIEIRA - C.2704. 17ª Reg. F.3231-4458/9115-6658. Macaiba área 13 ha, 700m de margem da BR.304, antes do Posto da PRF.

HENRIQUE VIEIRA - C.2704. 17ª Reg. F.3231-4458/9115-6658. Macaiba 4,5 ha, csa sede, csa morador, cercada. R\$ 80 mil.

HENRIQUE VIEIRA - C.2704. 17ª Reg. F.3231-4458/9115-6658. Monte Alegre. Granja 10 ha, csa sede, csa colono, poco 150 mil.

2.2 Granjas

HENRIQUE VIEIRA - C.2704. 17ª Reg. F.3231-4458/9115-6658. Monte Alegre. Granja 10 ha, csa sede, csa sede na marg do asfalto R\$ 190 mil.

HENRIQUE VIEIRA - C.2704. 17ª Reg. F.3231-4458/9115-6658. Nísia Floresta- Ar 95 ha na Lagoa do Ferreira. www.henriquevieira2704.com.br

HENRIQUE VIEIRA - C.2704. 17ª Reg. F.3231-4458/9115-6658. Nísia Floresta- Lagoa do Ferreira. ar c/50 www.henriquevieira2704.com.br

HENRIQUE VIEIRA - C.2704. 17ª Reg. F.3231-4458/9115-6658. Nísia Floresta granja 2 ha, csa sede, cerc, rua calc, água, luz 85 mil.

HENRIQUE VIEIRA - C.2704. 17ª Reg. F.3231-4458/9115-6658. Nísia Floresta, área 3,5 ha, 250m, margem do Rio Pium.

HENRIQUE VIEIRA - C.2704. 17ª Reg. F.3231-4458/9115-6658. São Gonçalo do Amarante, Área c/ 16ha, a 1,5 km do aeroporto. R\$ 10,00 o m2.

HENRIQUE VIEIRA - C.2704. 17ª Reg. F.3231-4458/9115-6658. São José de Mipibu Granja, 2 ha, csa sede, csa colono irrig, frut.

HENRIQUE VIEIRA - C.2704. 17ª Reg. F.3231-4458/9115-6658. S.José de Mipibu granja c/ 1,7 ha, csa sede, csa morad, pisc. R\$ 135 mil.

HENRIQUE VIEIRA - C.2704. 17ª Reg. F.3231-4458/9115-6658. São José de Mipibu/Aréz, Granja, 10,5 ha, casa sede, galpão, rebo, carro e parcela 60 meses. www.henriquevieira2704.com.br.

HENRIQUE VIEIRA - C.2704. 17ª Reg. F.3231-4458/9115-6658. Santa Luzia- Touros granja 22 ha, csa sede csa morador. www.henriquevieira2704.com.br.

SÓLIDA IMÓVEIS - C.0316J/S. Plantação no 3133-4000. Ceará Mirim. Granja c/6,5 hect, frut, poço, cs c/2/4, sl, coz, wc, 7 vgs, rio pe-re. R\$ 180 mil. SIVIR.006.

SÓLIDA IMÓVEIS - C.0316J/S. Plantação no 3133-4000. Macaiba EXCLUSIVO. granja 10.000m2, documentos 100%, casa, poço, várias fruteiras R\$ 85 mil. SIVIR.011.

VALOR IMÓVEIS RN- Creci. J.1833. F.3201-3000. Granja Nossa Senhora Lourdes, dois otimos terr c/ 1.2035,00m2 cada próx ao Rio Verde Resid. R\$ 120 mil. TV-6011.

3 VEÍCULOS

3.1 Automóveis

Fabricantes

Buggy

3.2 Motos

Fabricantes

3.3 Peças e Serviços

Aluguel

3.4 Motos

Fabricantes

3.5 Peças e Serviços

Aluguel

3.6 Motos

Fabricantes

Fundação Norte-Rio-Grandense De Pesquisa e Cultura

Comissão Permanente de Licitação

Aviso de licitação

A Comissão Permanente de Licitação da FUNPEC torna público, para conhecimento dos interessados, que no dia 16 de dezembro de 2009, às 09 (nove) horas, horário local, na sede da FUNPEC - CPL, situada no Campus Universitário, s/n, Lagoa Nova - Natal/RN, realizar-se-á licitação na modalidade Carta Convite, n.º 020/2009, tipo "menor preço por lote", cujo objeto é a "aquisição de Equipamentos de Informática". Valor estimado: R\$ 15.000,00. O edital com as demais especificações e detalhes encontra-se à disposição dos interessados, no endereço supracitado no Horário das 08:00h às 11:30h e das 14:00h às 17:30h, de Segunda a Sexta - feira, ou, através do site www.funpec.br.

Natal/RN, 08 de dezembro de 2009.

Luciana Aranha V.S. Sheps
Presidente da CPL - FUNPEC

3.1 Kia

Kia

SORENTE 06 - Completa LX, banco couro. Único dono. F: 9177-0067/9951-9706

Toyota

COROLLA 2004 - completo. R\$ 25 mil, de particular. F: 9982-9389 ou 3206-4595.

Volkswagen

MONTE JÚNIOR AUTOMÓVEIS. Compre seu carro ou moto em um particular e financie com a gente. F:3088-1268/9175-5953

GOL 02 SPECIAL 100% - Completo. IPVA pago. R\$ 14.600,00. F:3234-0083/9900-1777 Dr. João.

GOL 94-motor-AP 1.6, gasol. R\$ 6 mil F:9138-1415/8826-4869

SAVEIRO, 1.6, 97 - Injeção eletr. branca. Exc estado Conservação. R\$ 12 mil. Inter. falar c/Neto do Frango. (84)3353-2249/9989-4042

3.3 Motos

Fabricantes

Honda

CB 450, CUSTO, 86 - F:3234-9988/9916-2990

HONDA BIZ 125 C 06/06-Super nova. F:9961-4101

VENDO CB 500 - 99. Moto de integrante de Motoclube, bem conservada. 8815.9133/9909.4998.

M.L. LOCADORA - Alugue carro c/KM Livre. F:3211-2422/8813-1344

4 TRABALHO E FORMAÇÃO PROFISSIONAL

4.1 Oferta de Trabalho

VAGAS NA MADJÓIA - Oportunidade para quem quer trabalhar. F:3221-6242 / 3221-5555. Rua Coronel Cascardo 332, Cidade Alta - Centro

ENTREVISTA URGENTE-De quinta à Sábado das 08 às 17h. Porteiro, Vendedor, Recepção, Aux. Escrit, Aux Adm, Aux Produção, Motoqueiro, Aj. Carga, Fiscal Loja, Garçom, Op Telemkt, Camareira, Copiadora, Promotora e Secretária. F:3086-4452/3086-8050 em cima da Loja Emanuele do Alecrim, 2º andar, sala 209.

PRECISO DE VENDEDORES para venda de COLCHÕES e TRAVESSEIROS MAGNÉTICOS, ambos os sexos, ótimas comissões. Enviar currículo carlosrsantana@ig.com.br

CLASSIC 08 - Completo, particular. R\$ 15 mil + 16 parc. de R\$ 638,00. F: 3223-4485

S10 98-c.dupla-V6-c/GNV.COM PLETA.doc ok.Ac.troca.R\$22.300.9990-2669

SINDICATO DO COMÉRCIO VAREJISTA DE PEÇAS E ACESSÓRIOS PARA VEÍCULOS DO ESTADO DO RIO GRANDE DO NORTE

EDITAL DE DIVULGAÇÃO

O Presidente do Sindicato acima nominado, no uso de suas atribuições legais e estatutárias, torna público que na eleição realizada no dia 03 de dezembro de 2009, foram eleitos os seguintes membros para o triênio de 2010/2013: Diretoria-Titulares:Presidente:Itamar Manso Maciel Júnior 1º vice-presidente:Schiavo Durval Fernandes Alvares, 2º vice-presidente:Orlando Ferreira de Melo de Faria Caldas, 1º secretário:Daltro Freire de Paiva, 2º secretário: Diogenes Dantas Alvares, 1º tesoureiro:Hildo Nogueira da Costa, 2º tesoureiro: Wilton Bernardo dos Santos, Suplentes:José de Anchieta Fernandes,Tarcilio Vidal Filho,Edilson Araújo de Paiva,Paulo Mendonça Maia, André Navarro Mesquita,Osami Bezerra Soares e Cyro Cavalcanti Filho.Membros do Conselho Fiscal: Titulares:Apolinário Martins Teixeira Neto,Rogério da Silva Costa e Wilmar Lopes Gonzaga; suplentes: João Daniel da Silva Filho, Nilson Marques de Lima e Reginaldo da Silva Costa. Delegados representantes junto à Federação do Comércio de Bens, Serviços e Turismo do Estado do Rio Grande do Norte Titulares:Itamar Manso Maciel Júnior e Schiavo Durval Fernandes Alvares. Suplentes: Orlando Ferreira de Melo de Faria Caldas e Jaime de Sá Correia de Araújo Júnior.

Natal(RN), 08 de dezembro de 2009.
Orlando Ferreira de Melo de Faria Caldas - Presidente.

COMISSÃO PRÓ-FUNDAÇÃO DO SINDICATO DOS TRABALHADORES E TRABALHADORAS NA AGRICULTURA FAMILIAR DE PASSAGEM-RN

EDITAL DE CONVOCAÇÃO ASSEMBLÉIA GERAL DE DISSOCIAÇÃO E FUNDAÇÃO

O abaixo assinado, Agricultor e Presidente da Comissão Pró-fundação do Sindicato dos Trabalhadores e Trabalhadoras na Agricultura Familiar (SINTRAF) de Passagem/RN, no exercício da liberdade assegurada nos artigos 511 e seguintes da CLT, convoca os(as) trabalhadores(as) da categoria da Agricultura Familiar, nos termos da Lei 11.326/06, residentes e em atividade no referido município, para se reunirem em ASSEMBLÉIA GERAL DE DISSOCIAÇÃO E FUNDAÇÃO do SINTRAF daquele município, a ser realizada às 14:00 horas, do dia 20 de dezembro de 2009, no Clube Social R.A.J.R., à Rua Senador Dinarte Mariz, 05, Centro, Passagem/RN, com a seguinte ordem do dia: 1. Aprovação da dissociação da categoria dos Agricultores Familiares no município de Passagem/RN, derivando da categoria eclética dos trabalhadores rurais; 2. Aprovação da fundação do SINTRAF de Passagem/RN; 3. Aprovação dos seus Estatutos Sociais; 4. Eleição, apuração e posse da sua Direção e seu Conselho Fiscal; 5. Fixação das mensalidades sociais e demais contribuições para o custeio da referida nova entidade; 6. Autorização para a mesma subscrever a fundação ou ratificação da fundação da FETRAF-RN.

Passagem/RN, 07 de dezembro de 2009.
Geilton Robson Meireles Silva

5.7 Detetives

DETETIVE SANTOS - Investigações em geral, ética, segurança e sigilo. F:3662-5145/9969-4544

DETETIVE SANTOS - Investigações em geral, ética, segurança e sigilo. F:3662-5145/9969-4544

Especializados

PERSIANAS E PELÍCULAS - Realizamos vendas/manutenção de persianas. Orçamentos s/compromisso.3082-1020/8816-6098

MARIDO DE ALUGUEL-serviços elétricos/hidráulicos. Consertos domésticos em geral. 8847-2294

CONSERVA-SE - Máquina de lavar roupa, louça, geladeira e fogão. F:3605-5578/9461-2791/8106-0223.

Mudança

ADECILDO- Fretes e Mudanças. F:9122-8904/9133-3032

5.8 Som e Imagem

FILMAGENS e FOTOS-De Eventos em geral.3205-6413

5.9 Diversos

VOCÊ SOFRE DE INSÔNIA- Cansaço Mental, Dores de Cabeça Contínuas, Enxaqueca, Dores Musculares no Pescoço e Ombros. Adquirir um Travesseiro Magnético com Infravermelho longo ajustável c/4 ajustes de altura e se livre destes problemas, ativa a circulação da face e diminui marcas de expressão. Solicite uma demonstração sem compromisso. Tel: 8821.9135/9956-6578. Parcelamos em 1x2 no cheque

6.4 Oportunidade

Negócios

6.4 Oportunidade

6.1 Agropecuária

Animais

CH INVESTIGAÇÃO-RD-361. Sigilo total. 9403.5983, 3207.1291

DETETIVE NUNES -C/sigilo Aceito cartões.3206.9434/9965.8714

VENDO - 02 fêmeas yorkshire. F:3663-5338.

6.4 Oportunidade

VDE-SE-Equipamentos de Padaria. Tel.:3202-1242.

VDO LANCHONETE - em funcionamento no Hiper da Prudente.F:9112-3491

6.5 Telecomunicações

Aparelhos

VÉSPER EMBRATTEL LIVRE- compra, consertos, acessórios e plano 2000 min. R\$ 50,00 mês. F:3086-2161/9982-2656

6.6 Turismo

Passéis

LIZANDRO ATRAENTE TURIS- MO-passéis,locação de vans,automóveis,microônibus e by night. F:9981-3569/8866-0096

6.8 Sexy Shop

Acompanhantes

ANINHA -Loira.9985-3204

***JÚLIA* -** Massagem 9405-9203

KAMILA -C/local.8729.3415

Receba o Diário de Natal todos os dias, bem cedinho, em sua casa.

DIÁRIO de NATAL

CONCURSO ABRE 1100 VAGAS NO RN

Anúncio de 30. Legumes (84) 4009.0220

DIÁRIO de NATAL

Novo formato | Novo visual | Novo conteúdo

EXPLORAÇÃO SEXUAL DE CRIANÇAS E ADOLESCENTES É CRIME.

DISQUE DENÚNCIA

0800 84 2999

9765



Estudo da Conta Satélite aponta, no entanto, que houve aumento nos gastos públicos no setor entre 2005 e 2007

No orçamento do mês

Brasileiros financiam 90% da medicação consumida em casa. Governo arca com 10%

Rio de Janeiro - Os medicamentos consumidos em casa pelos brasileiros são financiados, principalmente, pelas famílias. Enquanto elas são responsáveis por aproximadamente 90% desse tipo de gasto, o governo responde, principalmente com programas de distribuição de remédios à população, apenas pelos 10% restantes.

De acordo com a pesquisadora da Escola Nacional de Saúde Pública, ligada à Fundação Osvaldo Cruz (Fiocruz), Maria Angélica Borges, que também parti-

cipou da realização do levantamento, houve aumento dos gastos públicos nessa área entre 2005 e 2007, mas a participação da administração pública no total das despesas ficou praticamente estável no período. "A participação do governo nesse consumo esteve estável, embora as despesas com medicamento para distribuição pelo setor público tenham aumentado de R\$ 3,8 bilhões para R\$ 4,7 bilhões entre os dois anos", afirmou.

Os dados da Conta Satélite Saúde Brasil, divulgados ontem pelo Instituto Brasileiro de Geografia e Estatística (IBGE), revelaram ainda que, quando se observam os gastos totais com as atividades ligadas à saúde no país, não apenas as direcionadas à compra de medicamentos, o setor público

brasileiro ampliou sua participação de cerca de 40% para 48,6% entre 2005 e 2007. Ainda assim, cabe às famílias a maior fatia das despesas com consumo final (49,8%).

Maria Angélica Borges explicou que, apesar do crescimento, o Brasil continua bem atrás do padrão verificado em países europeus. "Em média os governos europeus cobrem uma parte maior dos gastos com saúde do que as famílias. Nos países da Organização para a Cooperação e Desenvolvimento Econômico, a administração pública responde, em média, por 70% dessas despesas. O Brasil tem um padrão diferente, comparável ao México, por exemplo, onde o gasto proporcional das famílias é maior do que o dos governos", disse.

RECURSOS HÍDRICOS

Colapso pode ser evitado com R\$ 18 bi

Brasília - O Brasil deve investir R\$ 18,2 bilhões em sistemas de produção e distribuição de água potável até 2015 para garantir a continuidade dos serviços em 64% do território nacional. A informação foi confirmada ontem pela Agência Nacional de Águas (ANA). Um relatório publicado pelo órgão, batizado de Atlas de Abastecimento Urbano de Água, apontou os "potenciais problemas" de 2.965 das 5.563 cidades do país, nas quais deverão ser concentrados os investimentos a fim de evitar "um possível colapso do abastecimento de água".

O documento diz ainda que são

necessários investimentos adicionais de R\$ 41,1 bilhões na construção de redes de coleta e tratamento de esgotos. O presidente da agência, José Machado, propôs a criação de um "comitê interministerial" que, seguindo os relatórios, trabalhe na elaboração de projetos junto aos Governos municipais, visando "garantir a oferta de água nos grandes centros urbanos do país". Machado explicou em entrevista coletiva que, atualmente, a demanda média de água nas principais cidades do país é de 356 metros cúbicos por segundo, enquanto a capacidade de produção é, na média, de 352

metros por segundo. Segundo a ANA, as situações mais críticas são as das regiões Nordeste e Sul. As áreas do país compreendidas pelo mapa da ANA incluem todas as regiões metropolitanas, toda a Região Nordeste e os estados de Santa Catarina e Rio Grande do Sul, englobando 2.965 municípios.

O estado que mais requer investimentos em abastecimento é o de Pernambuco, onde há escassez hídrica, e o segundo é o da Bahia, por causa do grande número de municípios, a maioria deles situada na região do Rio São Francisco, maior manancial do Nordeste.

PELO BRASIL

BRASIL X URUGUAI

Atendimento regulado

Brasília - Mais de 500 mil pessoas que vivem em cidades na fronteira entre Brasil e Uruguai poderão receber atendimento médico público ou privado no país vizinho, graças a um acordo bilateral aprovado pelo Senado brasileiro. Segundo fontes oficiais, o acordo assinado entre os dois países foi aprovado na noite de ter-

ça-feira (08) pelos senadores, e depende apenas da aprovação do presidente Luiz Inácio Lula da Silva. Até agora, a falta de uma legislação específica a respeito fazia com que a garantia do direito à saúde dos estrangeiros dependesse do poder das autoridades locais. O acordo adotado vai permitir o acesso destas pessoas a serviços como consultas médicas de atendimento básico, vacinas, exames clínicos e até realização de partos. Neste último caso, a medida contempla uma autorização para registrar os bebês nascidos no país vizinho.

CASO ISABELLA

Sangue é compatível

O exame de DNA feito a partir da nova amostra de material genético de Alexandre Nardoni e de Anna Carolina Jatobá, acu-

sados de matar a filha dele, Isabella Nardoni, 5 anos, comprovou que o sangue armazenado pelo Instituto de Criminalística é do casal. O resultado foi confirmado ontem pelo Ministério Público de São Paulo. O exame foi realizado a pedido da defesa dos acusados, que argumentava que o sangue armazenado no IC não era do casal.

AGRESSÃO

Aluno fere professora

A Polícia Civil do Rio Grande do Sul informou que um menino de 13 anos esfaqueou a professora

dentro da sala de aula, em Rio Grande. O caso ocorreu dentro de um colégio particular, na última segunda-feira. A vítima foi golpeada nas costas e encaminhada ao hospital. A direção da escola informou que o garoto nunca apresentou nenhum problema de relacionamento ou indisciplina, mas tem dificuldade de aprendizado. A professora já recebeu alta.

DOROTHY STANG

Família pede justiça

Os familiares de Dorothy Stang, a freira americana assassinada em Anapu (PA) em 2005 por defender trabalhadores rurais, e a

preservação ambiental na Amazônia, clamaram ontem por justiça, às vésperas do novo julgamento de hoje, o terceiro em quatro anos a que será submetido o assassino confesso da religiosa, Rayfran das Neves Sales. Ele foi condenado em dezembro de 2005 a 27 anos de prisão por homicídio qualificado e por ter atuado como assassino de aluguel.

INCÊNDIO

Parque pede socorro

A maior área de preservação de mata atlântica da Bahia está em estado de emergência. O Parque Nacional do Desco-

brimento, de 21 mil hectares, no sul do estado, apresenta inúmeros focos de incêndio e o fogo se alastra com a ajuda do vento, depois de um mês sem chuvas. Uma área de 150 hectares já foi destruída. A maior parte do trecho atingido integra uma área de recuperação ambiental, que havia sofrido outro incêndio há oito anos.

Nações em desacordo

Cúpula sobre mudança climática segue sem rumo após vazamento de proposta dinamarquesa

Copenhague - A cúpula da ONU sobre mudança climática (COP15), realizada em Copenhague, navegava ontem, em seu terceiro dia, sem rumo em meio a um claro enfrentamento entre nações ricas e pobres, após o vazamento de um documento do Governo dinamarquês a respeito de um novo acordo sobre a redução de gases do efeito estufa. O primeiro-ministro dinamarquês, Lars Lokke Rasmussen, descarregou munição sobre o texto publicado ontem pelo jornal britânico "The Guardian" e ressaltou que a Presidência dinamarquesa não apresentou nenhuma proposta, mas é um "documento de trabalho" ou uma "minuta".

Ele disse que, se neste fim de semana não houver um avanço significativo nas negociações, a Presidência dinamarquesa poderá apresentar uma proposta. O secretário-executivo da Convenção das Nações Unidas sobre Mudanças Climáticas, Yvo de Boer, também quis tranquilizar os países em vias de



Secretário-executivo da convenção, Yvo de Boer, tentou tranquilizar participantes

envolvimento, que se mostraram contrários a alguns pontos do texto dinamarquês, e ressaltou que a preocupação deste grupo é porque "o texto está desequilibrado". De Boer crescentou que a grande maioria dos 192 países presentes em Copenhague "querem uma continuação do Protocolo de Kioto".

À espera da chegada dos ministros do Meio Ambiente dos 192 países participantes, a partir do final desta semana, e dos chefes de Estado e de Governo, por volta do final da conferência, em 18 de dezembro, nem a sessão plenária nem os painéis setoriais davam pistas sobre o caminho para conseguir um documento vinculativo em Copenhague. Enquanto se espera uma clara

liderança dos Estados Unidos na meta de reduzir os gases do efeito estufa e que a China se movimenta, a sessão plenária de hoje teve momentos de atrito com a Presidência da conferência.

Entre os que levantaram a voz, esteve o delegado de Tuvalu, que reivindicou a atenção sobre a possível ameaça de desaparecimento de seu país, devido ao aumento do nível do mar na área desta ilha no Pacífico, discurso que recebeu o decidido apoio de vários países em desenvolvimento. A minuta elaborada pela Dinamarca foi interpretada por ONGs ambientalistas como uma tentativa de favorecer os países industrializados na divisão das cotas de redução de dióxido de carbono.

EUA exigem compromisso da China

Os Estados Unidos exigiram ontem que a China que se comprometa a reduzir suas emissões de gases do efeito estufa no acordo final da cúpula da ONU sobre mudança climática (COP15) e se opôs a que Pequim tenha acesso às ajudas destinadas aos países em vias de desenvolvimento. O chefe da delegação dos EUA, Todd Stern, afirmou que seu país "não assinará" um acordo que não reflita o compromisso chinês, por considerar que, por causa de seu crescimento econômico e

pelo nível de poluição que gera, esse país não pode ter as mesmas condições que as outras nações desenvolvidas.

Os países industrializados debatem em Copenhague seus objetivos de redução de emissões de dióxido de carbono (CO2), assim como o financiamento das medidas de adaptação à mudança climática dos países em vias de desenvolvimento. Stern acrescentou que "o lógico" é que as ajudas de mitigação e adaptação à mudança climática se-

jam destinadas aos "países mais necessitados", uma categoria da qual acredita que a China não faz parte.

A China propôs reduzir entre 40% e 45% a intensidade energética (emissão de CO2 por unidade de PIB) em 2020 com relação aos níveis de 2005, um objetivo criticado pela União Europeia (UE) e pelos EUA, que o consideraram pouco ambicioso. O chefe da delegação europeia, o sueco Anders Turesson, lamentou que China "está boicotando" o diálogo.

MUNDO

Leis contra o fumo ainda são escassas

Genebra - Apenas 5,4% da população mundial vivem em lugares onde há leis que preveem ambientes livres de fumaça de cigarro. A constatação é de um relatório da Organização Mundial da Saúde (OMS) publicado ontem sobre a epidemia mundial do fumo. Os dados correspondem a 2008 e, apesar de o número ser realmente baixo, represen-

ta melhora em relação ao ano anterior, quando 3,1% da população mundial estavam protegidos por leis antifumo. A OMS decidiu enfatizar este ano a necessidade dos ambientes livres de fumaça de tabaco por constatar que a inalação de fumaça por fumantes passivos causa 600 mil mortes e perdas econômicas de mais de US\$ 10 bilhões por

ano. Das mortes, 64% correspondem a mulheres e 31% do total são menores. Segundo a entidade, um terço dos adultos e 40% dos menores no mundo estão expostos à fumaça do tabaco. O estudo mostrou que apenas 9% dos países do mundo têm leis para erradicar a fumaça de cigarro dos bares e restaurantes.

PELO MUNDO



ANTÁRTIDA

Iceberg avança

Um bloco de gelo de 140 quilômetros quadrados que se desprendeu da Antártida se dirige, desde ontem, para o sul da Austrália, e oferece um espetáculo que os entendidos

qualificam como único. Os especialistas chamaram o iceberg de B17B, que tem 19 quilômetros de comprimento e oito quilômetros de largura, e é um dos maiores já vistos perto da Austrália. O B17B faz parte de um iceberg três vezes maior que se desprendeu da Antártida em 2000. Os cientistas preveem que o B17B rachará em seu avanço para o litoral australiano.

COPENHAGUE

Sexo de graça para a cúpula

As prostitutas dinamarquesas decidiram oferecer sexo de graça aos delegados dos países presentes à cúpula da ONU sobre mudança climática (COP15) como reação a uma campanha contra a prostitui-

ção lançada pela Prefeitura de Copenhague, cuja mensagem era "Seja sustentável: não compre sexo". A oferta é para quem comprovar que é delegado da COP15 e mostrar um dos pôsteres da campanha municipal. A porta-voz da Organização em Interesse dos Trabalhadores do Sexo, a ação não pretende incentivar a prostituição, mas sim divulgar a situação das prostitutas e pedir aos delegados para que se concentrem nos assuntos relacionados ao clima.

EUA

Professoras expulsas

Duas professoras de línguas da escola James Madison em Nova York, nos EUA, foram expulsas após serem flagradas nuas dentro de uma sala de aula va-

zia. De acordo com reportagem publicada pelo jornal "New York Daily News", os estudantes estavam assistindo a um show de talentos no auditório da escola quando o incidente ocorreu em 20 de novembro. Elas foram investigadas por má conduta. O episódio virou assunto de conversas entre os estudantes, que chegaram a criar um grupo no Facebook para discutir o caso.

IRAQUE

EUA mantêm data eleitoral

O chefe do Estado-Maior Conjunto das Forças Armadas dos Estados Unidos, o almirante Mike Mullen, afirmou ontem que o atraso das eleições no Iraque, que serão realizadas em março, não impedirá o início da retirada das tropas americanas do país em agosto de 2010. O presidente Barack Obama anunciou em fevereiro que a maior parte das tropas americanas sairá do Iraque no em agosto de 2010, e que um efetivo de 50 mil soldados permanecerá no país

Ali Mohammed/EFE



Tropa deve sair do país em 2010

para desenvolver funções de formação das forças de segurança iraquianas até sua retirada definitiva, em 2011.



"Trabalhem pelo voto secreto, mas muito mais ainda pela instrução do povo".
(in "O voto secreto" 14.3.1926)

ASSIS CHATEAUBRIAND

Retaliações em análise

A prioridade brasileira é obter a retirada dos subsídios considerados ilegais que afetam os produtores e exportadores brasileiros. Se os Estados Unidos não os retirarem, o caminho a seguir serão as sanções.

Começou, no foro mercantil da Organização Mundial do Comércio, a última parte do contencioso vencido pelo Brasil contra os Estados Unidos, na questão dos subpreços do algodão exportável. Os Estados Unidos, mestres em subsidiar os respectivos algodões a fim de torná-los baratos e, pois, competitivos, perderam a contenda em todas as instâncias, ou, como diria o vulgo, "perdeu do primeiro ao quinto", suas defesas faleceram na totalidade das instâncias da organização em apreço. Agora, entram os contendores na derradeira fase do processo, na qual é, em tese, toda sorte de acordo, inclusive o desdobramento dos débitos compensatórios a que foram condenados os norte-americanos.

A condenação (ou compensa-

ção do prejuízo brasileiro) pode chegar ao montante de US\$ 4 bilhões em dinheiro ou seu equivalente, seja em abatimentos fiscais aos produtos brasileiros que estejam a entrar nas alfândegas norte-americanas, seja no preço de commodities brasileiras, cujos exportadores preferem exportar para a grande economia do norte. Diga-se de passagem que as compensações a serem dadas à parte vencedora do contencioso podem assumir outras e outras maneiras, podem ganhar os formatos mais bizarros, tudo a depender do acordo entre as partes e o consenso do juiz arbitral com assento na cidade de Roma, sede da Organização Mundial do Comércio.

Os técnicos brasileiros no assunto, no caso os diplomatas, acham-se tendentes a pedir uma taxaço sobre remessas norte-americanas vinculadas à propriedade intelectual. Outra punição que o Brasil tem o direito de aplicar diz respeito à suspensão do direito de propriedade intelectual na importação paralela. Iriam aos

remédios genéricos ainda não produzidos no país. Os técnicos em pareço estudam se vale a pena suspender o pagamento de royalties sobre filmes ou sobre programas de computador. A preparação do pacote brasileiro de retaliações só ficará pronta no fim de janeiro de 2010. Até lá, empresários nacionais, por seus órgãos de classe, estarão a discutir com as autoridades do Itamaraty quais as fórmulas que mais se ajustam ao atendimento, no caso, dos direitos nacionais brasileiros.

A delegação norte-americana presente ao foro romano da Organização Mundial do Comércio acha que não será necessário ao Brasil utilizar a autorização para retaliar, porquanto "isto trataria desafios econômicos e de todo tipo, tanto para o Brasil, quanto para os Estados Unidos". A delegação norte-americana declarou que valoriza as relações com o Brasil, esperando da parte das autoridades em Brasília "ideias para identificar a solução para os atuais problemas".

cartas

redacao.rn@diariosassociados.com.br

Para enviar sua opinião para a seção CARTAS, escreva para o e-mail ou envie correspondência para o seguinte endereço:

DIÁRIO DE NATAL / REDAÇÃO

Av. Deodoro da Fonseca, 245 - Petrópolis. CEP 59012-600 Natal-RN.

TSE e STF

Só vejo uma maneira de acabar com a impunidade dos políticos e nos partidos. Como não contamos com ética dos políticos, que fazem as leis à moda da casa da mãe Joana, - nossa última esperança é o Poder Judiciário. Sugiro aos STF e TSE passar os processos que denunciam os políticos na frente de todos os demais - muitas vezes comprovadas com filmes e/ou gravações dos desvios do dinheiro público - para evitar a prescrição que vem ocorrendo com a lentidão, por sobrecarga, do Judiciário. Casos filmados e/ou gravados não têm as habituais desculpas esfarrapadas e mentirosas os não sei de nada, não vi nada". Completando, o TSE não deveria permitir que os fichas-sua continuem na ativa e se dêem bem na próxima eleição. Notem que não estou sugerindo que o Judiciário copie o modelo hondurenho. **Mário A. Dente**, por e-mail

Tem jeito

Esperar o que dos políticos, depois do caso do governador José Roberto Arruda (DEM) e depois de ouvir alguém de sua turma dizer: quem elege o governante não é quem lê jornal, é quem se limpa com ele. Esse é o conceito que eles têm dos

eleitores. O mesmo que dizer - num país de analfabetos, eles sempre darão as cartas e jogarão de mão. Nós eleitores precisamos nos unir para em 2010 mandarmos para longe essa turma de ladrões que dominou e contaminou o Congresso Nacional. Lembrando Vandré: "Vem vamos embora que esperar não é saber, quem sabe faz a hora, não espera acontecer". O Brasil ainda tem jeito. É só mudar a classe política. **Leônidas Marques**, por e-mail

Lula

Tenho lido várias manifestações de leitores elogiando a coragem de Lula com a sua atitude de dizer que os Estados Unidos e a Rússia não têm moral para proibir o Irã de desenvolver a sua bomba atômica. Eu, que procuro ler nas entrelinhas as declarações de Lula, discordo desses elogios, pois nunca antes na história de sua vida de homem público ele fez qualquer crítica ao arsenal nuclear desses dois países. O que Lula está defendendo, por linhas tortas, é o direito do Irã se tornar potência nuclear. Essa defesa do direito de um país governado por extremistas possuir sua bomba atômica, que certamente irá usá-la na primeira oportunidade que tiver, é merecedora de críticas e não de elogios. **Ronaldo Gomes Ferraz**, por e-mail

CHARGE

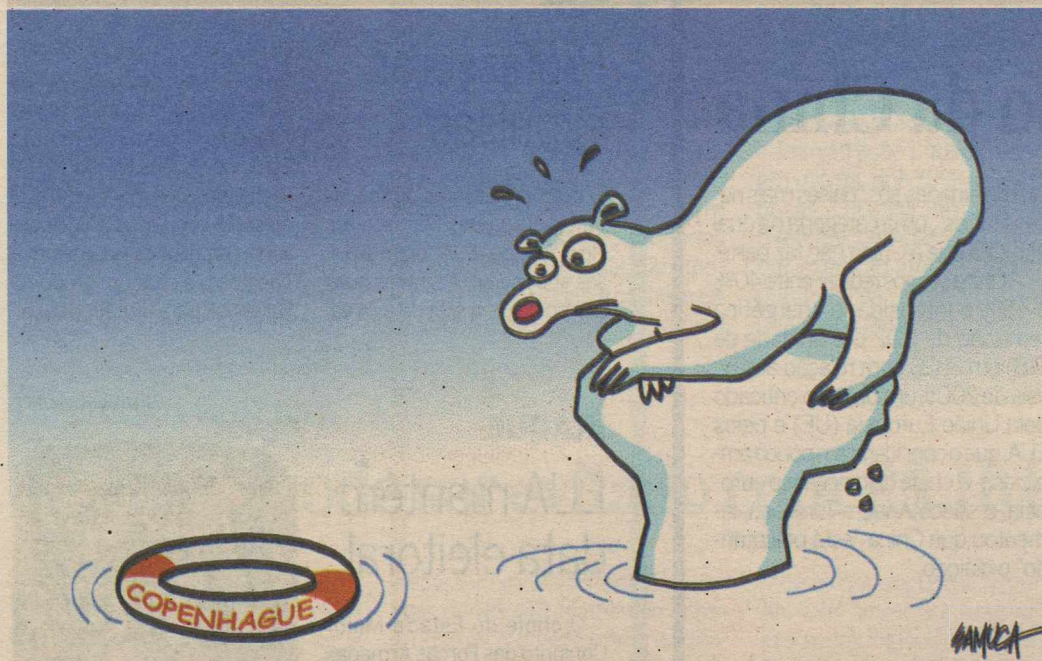

DIÁRIO NATAL

Presidente
GLADSTONE VIEIRA BELO

Diretor-Gerente
ROBSON DIAS

Diretor Institucional
Miguel Jabour

Gerente Comercial
Leonardo Lyra

Editora Executiva
Juliska Azevedo

Sucursal
São Paulo (SP): 0xx11
3045.4921
Rio de Janeiro (RJ): 0xx21
2263.1945

Representantes
Distrito Federal: 0xx61
3201.0071
Ceará: 0xx85 3264.0576
Pernambuco: 0xx81
3326.7188

MARKETING 4009-0181
ADMINISTRAÇÃO 4009-0166

ASSINANTE ATENDIMENTO
Capital 4009-0220
Interior 4009-0220
COMERCIAL 4009-0174 / 4009-0176
CLASSIFICADOS 4009-0200

BALCÃO DE ANÚNCIOS:
Av. Deodoro da Fonseca, 245 - Petrópolis
Shopping Via Direta, Av. Salgado Filho - Lagoa Nova

VENDA AVULSA
Telefone 4009-0236
Rio Grande do Norte R\$ 1.00
Outros Estados R\$ 3.30

D.A Press Multimídia
Atendimento para venda e pesquisa de imagens: Pessoalmente: segunda a sexta, das 10h às 14h. Email e telefone: segunda a sexta, das 10h às 22h / sábados e feriados, das 12h às 18h. Email: dapress@dabr.com.br. Telefones: (61) 3214.1575 / 1582 Fax: (61) 3214.1583

COMO ENTRAR EM CONTATO COM O DIÁRIO DE NATAL
Redação: 0xx84 4009.0150 / Circulação: 0xx84 4009.0200 / Marketing: 0xx84 4009.0181

ENDEREÇO:
Avenida Deodoro, 245 - Petrópolis, Natal (Rio Grande do Norte) - Cep: 59.012-600 - PABX: 0xx84 4009.0166



DIÁRIOS ASSOCIADOS



ANJ ASSOCIAÇÃO NACIONAL DE JORNALISTAS

Sun Tzu rubro-negro

Francisco Edilson Leite Pinto Junior
Professor, médico e escritor

Machado de Assis, pela boca do seu Quincas Borba, tentando explicar a sua teoria do humanismo, disse: "Ao vencido, ódio ou compaixão; ao vencedor, as batatas!". Pois bem! Aceito as batatas, desde que os vencidos aceitem a minha compaixão e recebam um lenço e o livro de Sun Tzu, "A arte da guerra".

Dou um lenço, para enxugar as lágrimas, já que o choro é mesmo válido para os derrotados; dou um livro, para que os adversários aprendam sobre a guerra e a sua arte e se tornem melhores guerreiros, pois essa história do Flamengo viver ganhando, está nos deixando entediado.

Nunca um título teve tanto a cara do Flamengo, como esse brasileiro de 2009. Saindo do fundo do poço, vários pontos atrás dos líderes, o rubro negro da gávea usou como ninguém a sabedoria do chinês fantás-

tico, que 500 anos antes de Cristo, escreveu o seu sensacional livro.

E ensinava Sun Tzu: "Lutar e vencer todas as batalhas não é a glória suprema: a glória suprema consiste em quebrar a resistência do inimigo sem lutar... O guerreiro vence os combates não cometendo erros. Não cometer erros é o que dá a certeza da vitória, pois significa conquistar um inimigo já derrotado".

Os nossos adversários abusaram do direito de errar: O Palmeiras passou quase vinte rodadas sendo líder, menosprezou a todos, assumiu sua condição de campeão por antecipação e viu-se o título lhe escapar, e quando seu exército quis reagir já era tarde. Aliás, o exército palmeirense se esqueceu de ler a página 56 do livro de Sun Tzu: "Quem não for precavido e fizer pouco dos seus adversários, certamente será capturado por eles". Final melancólico do alviverde paulista: terminou fora até da libertadores; O São Paulo - cheio de empáfia, o que já é natural

e por isso Nelson Rodrigues dizia que não havia solidão maior do que a companhia de um paulista - quando assumiu a liderança talvez precisasse das sábias palavras da página 64 da Arte da guerra: "Clamor noturno indica nervosismo. O medo torna os homens inquietos, levando-os a gritar de noite... Se há confusão no acampamento, o general tem pouca autoridade...". A troca de socos entre os jogadores paulista (André Dias e Hugo), no jogo contra o time do Vitória, mostrou a desunião do grupo e não há vitória em exército desunido.

Já o nosso rubro negro, leitor assíduo de Sun Tzu, sabia que a página 86 era uma das mais importantes: "O general habilidoso conduz seu exército como se estivesse levando um único homem. Compete a um general ser calado e, assim, assegurar o sigilo; honesto e justo, mantendo dessa forma a ordem. Deve ser capaz de confundir seus oficiais e soldados com relatórios e aparên-

cias falsas, mantendo-os em total ignorância". Então, o técnico Andrade agiu exatamente assim: se fazendo de morto... O tempo todo dizendo que o único objetivo do Flamengo era "apenas" conquistar uma vaga no G4, para disputar a libertadores. E na verdade, a vaga que o time da gávea queria era a primeira. Era o título. Por isso, ao assumir a liderança, na penúltima rodada do campeonato, fez valer os ensinamentos da página 81 de Sun Tzu: "Para o soldado, dominar a rapidez é de suprema importância e ele jamais deve perder oportunidades". E o Flamengo não desperdiça as oportunidades, afinal está lá no seu hino: "Vencer, vencer, vencer... (seis) vezes FLAMENGO, FLAMENGO até morrer...".

P.S. já ia esquecendo... Aceito mesmo as batatas (que é ótimo para comer com bacalhau), pois no próximo ano, teremos a boa companhia, novamente, do nosso 'co-irmão' Vasco, e isso nos dá a certeza, de pelo menos seis pontos já garantidos...

Psiquismo e a informação genética

Armando Correa de Siqueira Neto
Psicólogo e professor

Dentre as muitas dúvidas acerca do papel do psiquismo na sobrevivência da informação genética, foram selecionadas aqui quatro perguntas para provocar a necessária reflexão. (1) É possível ao ser humano desenvolver inovadores processos psíquicos à medida que novas e imperativas demandas do convívio social surjam como obstáculo à adaptação e continuidade da espécie? (2) Tal capacidade de inovação psicológica diz respeito à plasticidade adaptativa animal inerente às mudanças sofridas pela pressão externa do meio ambiente cuja transmissão das correspondentes informações genéticas se dá às gerações seguintes? (3) Que tipo de conflito pode se estabelecer diante do embate entre o egoísmo da sobrevivência e o altruísmo da convivência, ambos detectados pelo estudo evolucionista? (4) Qual o papel (e poder) do pensamento lógico frente à poderosa força advinda das informações genéticas impressas nos típicos comportamentos da sobrevivência?

Desde a publicação de "A origem das espécies", de Charles Darwin, em 1859, novas ideias acerca da origem e evolução humanas se instalaram no meio científico e nas muitas opiniões sociais com as suas ousadas e revolucionárias elucidações sobre o tema. Dali por diante, ferrenhos opositores passaram a se revezar na batalha dos argumentos que tentam

manter hasteada a bandeira da indignação gerada pela pretensão darwiniana. Revolta e censura são despejadas aos montes sobre o evolucionismo, mesmo por parte daqueles que pouquíssimo contato tiveram com a teoria. Autoengano? Porventura a imagem idealizada que o homem faz de si mesmo é proporcional à antipatia que tem sobre a sua própria origem? Por outro lado, seguidores e simpatizantes rendem-lhe homenagens póstumas através de novos estudos, os quais reforçam os conceitos fundamentais, e, por vezes, ampliam a biblioteca evolucionista com novas e ainda mais desconcertantes descobertas.

Urge apontar que a demografia global compõe-se atualmente de 6,6 bilhões de pessoas, e prossegue em franca expansão. Evidencia-se, concomitantemente, a desproporção que prevalece em relação à péssima qualidade de vida registrada, cuja desnutrição já atinge mais de um bilhão de seres humanos em 2009, conforme a estimativa da Organização das Nações Unidas (ONU). Agreguem-se a este nebuloso cenário, os crescentes efeitos nocivos causados pela irrefletida destruição imposta à natureza, fonte essencial da vida. Mais: o desequilíbrio que marcha impiedoso e veloz com as rédeas soltas do desemprego vitimando muitos trabalhadores. Ainda: a violência, que ronda a paz de espírito e sobressalta os ânimos, computando números que aumentam exponencialmente, sufocando e criando uma atmosfera de medo e, em alguns casos, de pã-

nico. Não é de espantar que tais pressões, combinadas, provoquem o acúmulo do desespero nas pessoas, levando-as a se comportar, às cegas, de modo ativamente egoísta, dificultando, conseqüentemente, o desenvolvimento do altruísmo. Salve-se quem puder?

O potencial humano e o confronto assinalado na forte competitividade que se alastra a passos largos, fazem emergir, em maior dimensão, novas soluções que, a princípio, podem trazer alívio e novo desenvolvimento à espécie. O conflito entre o egoísmo e o altruísmo pode ser a chave para abrir a porta que dá acesso à nova direção no convívio entre as pessoas, levando-as a rever os conceitos de sobrevivência.

Todo conflito psíquico gera uma resposta autorreguladora como efeito adaptativo à inquietante novidade que se instalou. Não significa, contudo, que tal ajuste dê conta de estabilizar o desarranjo, tendo em vista a inconsciência a seu respeito, além do nível em que se encontra desenvolvido, tal como qualquer outra capacidade humana. Quanto mais o ser humano se conhece, e aos seus processos psicológicos, tanto melhor será o controle sobre eles, além da qualidade que desabrocha no jardim dos resultados. Quantos conhecem tais "mistérios"? O psiquismo tenta gerar adaptação e avanço, variando de pessoa a pessoa. Tal resposta autorreguladora, pois, para alcançar o melhor efeito desejável em sua proposta, leva o seu autor a experimentar em si mesmo, de modo inconsciente ain-

da, aquilo a que submeteu outrem, aplicando-se uma ação concreta de igual teor e contrária ao motivo que desencadeou o conflito, na tentativa de neutralizar os efeitos da fonte provocadora. Trocando em miúdos, o que se faz ao outro, recebe-se igualmente, seja algo prazeroso ou desprazeroso. Sábia natureza! Em silêncio, ela toma o controle daquilo que ainda não se mostrou devidamente à luz da consciência. Nada substitui tão efetivamente a experiência que conduz à aprendizagem cujo significado é capaz de valorizar e dar sentido ao conteúdo aprendido.

Eis a importância da razão no processo conflitante que pretende alavancar ainda mais aptidão, evolução e continuidade à espécie humana, a qual demanda sobrevivência e ao mesmo tempo adequada convivência, pois, quanto menor o grau de tal consciência, tanto mais se lutará na direção oposta, valendo-se tão somente dos comportamentos egoístas gerados pelas primitivas informações do "vale-tudo" tão bem entranhadas na codificação genética. O saber racional pode influenciar o desencadeamento da pretendida mudança que diz respeito à superação por hora exigida conforme a bifurcação seletiva que se nos apresenta. Apenas sobreviver já não atende às necessidades atuais do desenvolvimento. É preciso ir além e valer-se de outras fontes genéticas, pobremente utilizadas pela falta de visão a seu respeito. É o psiquismo a serviço da genética. Ou ainda, a cabeça a serviço da evolução.

DIÁRIO DE NATAL na história

HÁ 49 ANOS

Sábado, 10 de dezembro de 1960

- Aprovada a federalização da nossa Universidade em todas as comissões da Câmara. Agora, vai o projeto entrar na ordem do dia do plenário, o que constituirá um dos trabalhos mais difíceis. A fim de apresentar a marcha do projeto, encontra-se em Brasília, desde alguns dias, o Reitor de nossa Universidade.

Jose Carlos Silva/DN/D. A Press



HÁ 24 ANOS

Terça-feira, 10 de dezembro de 1985

- O ex-presidente da Argentina, Jorge Rafael Videla e o ex-comandante da Marinha, Emílio Massena, foram condenados ontem a prisão perpétua e a perda de seus cargos, por homicídios e seqüestro de pessoas durante a luta que o país travou para banir do seu território a guerrilha anti-governo.

Terça-feira, 10 de dezembro de 1985

- Jornalista não deve ir para a cadeia, no caso de cometer crime de opinião previsto na Lei de Imprensa. As penas privativas da liberdade do profissional de imprensa devem ser substituídas por multas. Essa é a nova orientação que o futuro estatuto da liberdade de imprensa deverá ter.

HÁ 21 ANOS

Sábado, 10 de dezembro de 1988

- A Câmara dos Deputados aprovou ontem, por unanimidade, projeto de lei que fixou em Cr\$ 64.020,00 o valor do Salário Mínimo de janeiro e determinou aumentos reais de 5% ao mês, entre fevereiro e dezembro de 1989.

HÁ 10 ANOS

Sexta-feira, 10 de dezembro de 1999

- A posse da nova diretoria da ASSURN está marcada para a próxima terça-feira, às 20h, no Hotel Barreira Roxa. José Geraldo de Medeiros, diretor Presidente da rede de Supermercados Nordeste é o novo presidente da entidade.

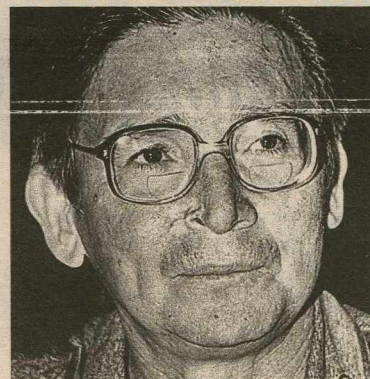

Eduardo Maia/DN/D. A Press



FÁBIO PACHECO

fabiopacheco.rn@dabr.com.br

drible curto

Oposição que não quer ser situação

Às vésperas das eleições para presidente e vice, o ABC vive um caso raro em seu quadro político. Pela primeira vez na história de um clube brasileiro, a oposição não quer ser situação. Se os opositores de Judas Tadeu queriam tanto a mudança, a hora era agora. O deputado José Adécio, que fez barulho durante todo o campeonato da Série B, estranhamente desapareceu, não

se pronunciando mais. Sem oposição e qualquer campanha por mudanças, agora fica muito mais fácil de entender a preocupação de Judas Tadeu em procurar um substituto. O próprio dirigente é que está à caça de um nome de consenso entre os conselheiros e o que mais tem força no momento, é o de Poti Júnior.

Mesmo não sendo unanimidade, o deputado e ex-

presidente do São Gonçalo foi o único que se mostrou disposto a encabeçar a chapa única, dando sinais mais uma vez que o principal problema alvinegro continua sendo a falta de união dos dirigentes. Por isso, continuo afirmando, engana-se quem pensa que Tadeu enfraqueceu politicamente. O dirigente ainda é o único que pensa o clube 24h por dia, um cartola extremamente útil, mas que sabe que chegou o momento de se afastar da presidência e ajudar a instituição de outra maneira. Quanto ao vice de Poti, tudo se encaminha para ser Paiva Torres.

ABC arrecadou mais

Um levantamento realizado por Marcos Trindade sobre as rendas das competições disputadas por ABC e América em 2009 mostra que o alvinegro arrecadou R\$ 190.651,02 a mais em relação ao alvirrubro. Confira abaixo o quadro completo:

ABC

R\$ 407.978,88 (Estadual)
R\$ 647.535,28 (Série B)
R\$ 95.405,65 (Copa do Brasil)
R\$ 116.208,70 (Aluguel do Frascoirã)
Total: R\$ 1.267.128,51

América

R\$ 229.082,53 (Estadual)
R\$ 831.370,90 (Série B)
R\$ 16.024,06 (Copa do Brasil)
Total: R\$ 1.076.477,49

Fonte: Blog do Trindade/dnonline.com.br

O melhor do Japão

Oswaldo de Oliveira é o técnico de maior sucesso no Japão nos últimos anos e isso ficou comprovado durante a festa de premiação do Campeonato Japonês. O brasileiro foi eleito pela terceira vez consecutiva o melhor treinador do país, após a conquista do tricampeonato nacional com o Kashima Antlers, no último sábado, feito nunca antes alcançado por nenhum técnico na história do futebol da terra do sol nascente.



Jorge Gontijo/Estado de Minas

FAÇA BOM PROVEITO

Chegou a notícia que o Fortaleza quer repatriar a dupla dispensada pelo ABC, os volantes Erandir e Rogério. Que o Tricolor de Aço faça bom proveito, pois esses dois não deixaram saudades por aqui, muito pelo contrário, só fizeram raiva ao torcedor.

O BAIXINHO MUDOU

Parece que a aposentadoria e as perdas na Justiça fizeram bem ao baixinho Romário. O ex-craque deixou a arrogância de lado e desfila simpatia pelas ruas e bares de Natal, e até cogitou a possibilidade de participar de um jogo comemorativo entre ABC e América, antes da demolição do Machadão. Quanta mudança.

OLHA A CIUMEIRA

A Confraria da Carreta Churrascaria, formado por uma turma de grandes americanos, estará realizando no dia 16, às 20h, o encontro de final de ano. Na oportunidade, o goleiro Rodolpho será homenageado mais uma vez. Tudo bem que o arqueiro foi decisivo nas rodadas finais da Série B, mas é bom o clube tomar cuidado para não contaminar o ambiente, pois pode bater ciumeira no restante do plantel.

Teixeira pede o hepta

Dirigente comete gafe e gera nova polêmica sobre título do Brasileiro de 1987

Em conversa com os jornalistas durante a realização da sexta edição do Footecon, evento sobre medicina esportiva e que acontece no Rio de Janeiro, o presidente da Confederação Brasileira de Futebol, Ricardo Teixeira cometeu uma gafe e acabou afirmando que o Flamengo é o legítimo hexacampeão nacional, encerrando ou piorando a polêmica sobre a Copa União de 1987, quando o rubro-negro carioca venceu o Módulo Verde da competição organizada pelo Clube dos 13 e o Sport, o Amarelo, mas com os cariocas se negando a jogar uma partida contra o Leão da Ilha e a CBF considerando os pernambucanos campeões nacionais daquela temporada. No site oficial da CBF, o Sport aparece como campeão nacional daquele ano.

Durante a coletiva, Teixeira brincou e pediu o hepta à Patri-

cia Amorim, que ficará por três anos à frente da presidência do clube da Gávea. "Desejo sorte à Patrícia Amorim, eleita presidente do Flamengo, e peço, por favor, que ela nos dê o hepta", declarou, deixando seu lado torcedor falar mais alto do que o de dirigente e, provavelmente, atraindo para si um dos muitos prometidos processos do presidente do Sport, Silvio Guimarães, que ameaçou processar veículos de comunicação, jornalistas e todos que 'ousassem' classificar o Flamengo como hexacampeão brasileiro após a conquista do título de 2009.

A secretária estadual de Esporte, Turismo e Lazer do Rio de Janeiro, Márcia Lins, afirmou ontem que pretende deixar o Maracanã aberto até agosto de 2010 por conta da participação do Flamengo na Taça Libertadores da América. Com isso, a equipe carioca poderá jogar as partidas finais da competição -se conseguir avançar- no estádio. Caso o Flamengo não chegue até a decisão, o cronograma permanece o mesmo.

Sport ameaça continuar processos



Ricardo Teixeira conversou informalmente com a presidente do Fla

SÃO PAULO

CLUBE RENOVA COM WASHINGTON

O São Paulo anunciou ontem a renovação do contrato do atacante Washington por mais uma temporada. O jogador foi artilheiro do São Paulo no Campeonato Brasileiro, com 17 gols, apenas dois a menos do que Adriano, do Flamengo, e Diego Tardelli, do Atlético-MG, artilheiros da competição.

"O São Paulo está muito contente com a renovação desse vínculo. O Washington se mostrou um excelente profissional desde o começo do ano e vai ser muito importante para o time na próxima temporada", disse João Paulo de Jesus Lopes, diretor de futebol do clube. Perto de contratar outro centroavante, Fernandão, do Goiás, o São Paulo propôs uma redução salarial a Washington para que ele permanecesse no time do Morumbi. O jogador demorou dois dias para dar a resposta. O time já perdeu um atacante, Borges, além do meia-atacante Hugo, cujos contratos expiram no final do ano e optaram por não permanecer na equipe. Outro atacante, Dagoberto, tem proposta do Bayern de Munique. Além de Fernandão, o São Paulo está perto de contratar os meio-camistas Marcelinho Paraíba e Carlinhos Paraíba, ambos do Coritiba.



“Polícia é polícia e bandido é bandido.”

Lúcio Flávio (1977)

“Zero-dois, traz o saco!”

Capitão Nascimento (2007)

TROPA DE ELITE

8mm | 04/11/09

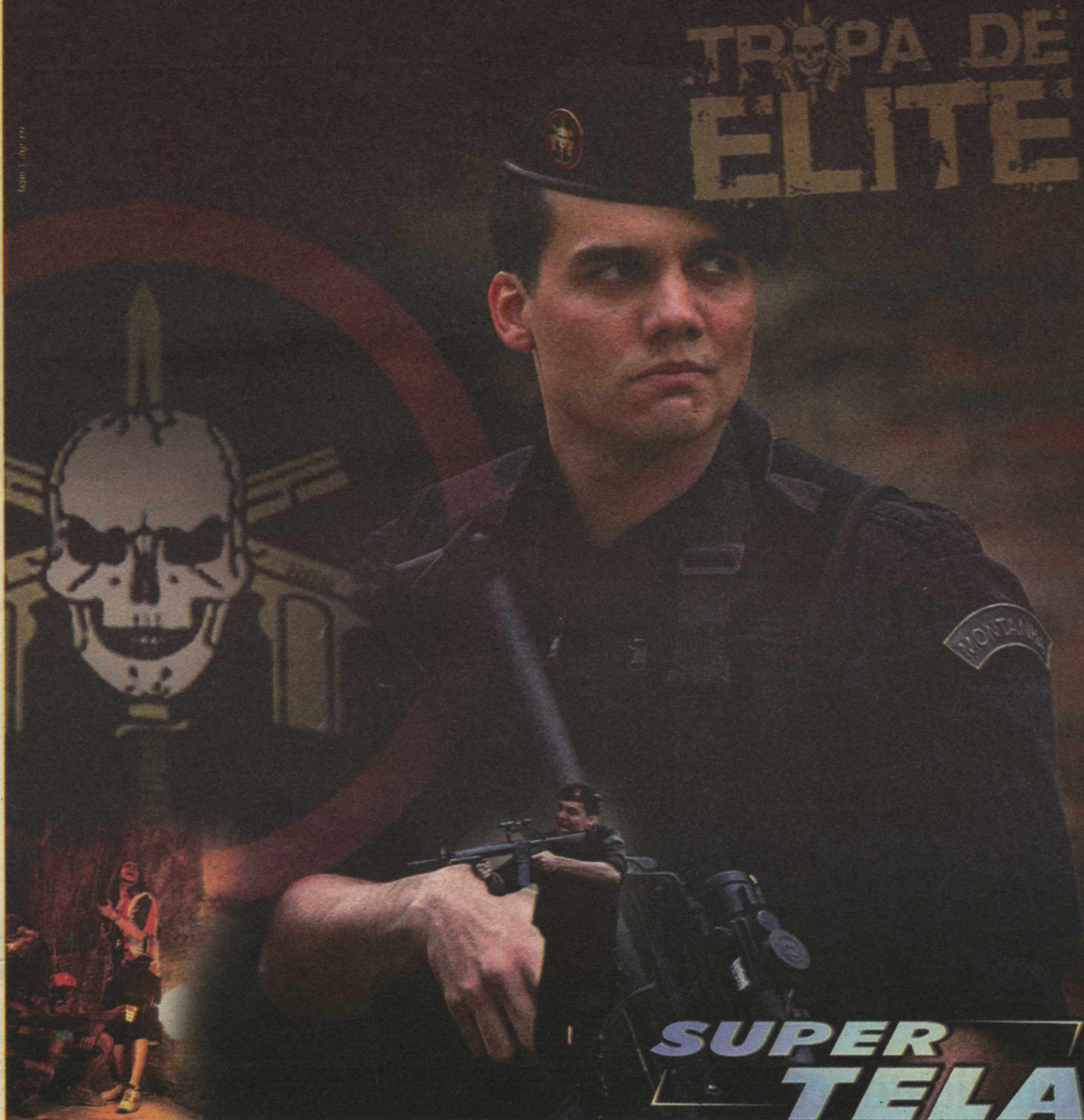

SUPER TELA

NÉDITO
PELA PRIMEIRA
VEZ NA TV ABERTA

Com Wagner Moura,
Caio Junqueira e André Ramiro.
Direção: José Padilha.

HOJE, DIA 10,
EM SUPER TELA,
ÀS 22h*



TV DE PRIMEIRA

*Hora local

A prioridade é o estadual

Novo treinador Paulo Moroni afirma que América entra como favorito ao título

Bruno Vasconcelos
brunovasconcelos.m@dabr.com.br

Há três dias em Natal, o treinador Paulo Moroni já começou a pensar no Campeonato Estadual de 2010. O primeiro passo do técnico foi solicitar à direção do clube a permanência de alguns jogadores que disputaram a Série B do ano passado, como Júlio Terceiro, Rodolpho, Thoni, Edson Rocha, Berg e Helinho. Destes, apenas o atacante ainda não está certo da permanência. "É muito importante mantermos a base porque vamos mesclar jogadores novos e experientes. E tendo atletas que jogaram juntos durante a temporada passada contribui muito para o nosso trabalho", disse o treinador.

Sobre novas contratações, Moroni prefere não revelar nomes, porém antecipa que no plantel de 25 homens que pre-

tende montar, cinco serão das divisões de base do clube. "Um goleiro, um defensor um meia e dois atacantes subirão dos juniores. Sabemos das limitações financeiras do clube e precisamos montar um elenco dentro do que podemos pagar".

Quanto a importância do cam-

peonato estadual para o América - que não vence a competição desde 2003 -, Paulo Moroni enfatiza que o título é prioridade máxima do clube. "Todo time que mantém uma base do ano anterior sempre começa a riova temporada como certo favoritismo, pois há uma boa vantagem em

relação ao entrosamento dos atletas. Por isso nós vamos trabalhar para começar o ano de 2010 com este título", completa.

Paulo Moroni tem bastante experiência em campeonatos estaduais do RN. Ele é um velho conhecido da torcida potiguar, com passagens por ABC, Baraúnas e

pelo próprio América. Moroni foi campeão estadual em 2006 pelo Baraúnas e veio por indicação de Diá, que foi para o Mogi-Mirim. O gaúcho de Santa Rosa e que tem 48 anos estava no Flamengo-PI, onde conquistou o piauiense e disputou a Série "D" do Campeonato Brasileiro.



Técnico americano quer quebrar jejum de títulos

Romário no Mecão?

Curtindo férias (ou aposentadoria) em Natal desde o sábado, quando foi convidado a participar do Carnatal por um camarote VIP, o baixinho Romário, herói do Tetra pela Seleção Brasileira, está sendo convencido a jogar uma partida festiva pelo América de Natal no próximo ano. Segundo informações de blog da torcida americana, a idéia está sendo trabalhada pelo diretor da Viva Produções,

o americano Jarbas Filho. O objetivo é fazer em março um amistoso de despedida do Machado, que será demolido para dar lugar a Arena das Dunas.

Na ocasião, segundo o blog, se enfrentariam América de Natal e América do Rio de Janeiro, clube hoje gerido por Romário. O baixinho então jogaria um tempo por cada time. Nos próximos dias deverá sair uma definição. Se

concretizar a vinda de Romário para esse amistoso, será o terceiro grande artilheiro do país a pintar no RN em situações semelhantes. O primeiro foi Garrincha, pelo Alecrim, num passado distante, e o segundo será Túlio Maravilha, que fará uma partida amistosa com a camisa do Potyguar, em comemoração aos 20 anos de existência do time de Currais Novos.



Ex-craque pode participar de jogo festivo

ABC

Candidatos começam a surgir

Amanhã se encerra o prazo para a formação de chapas para as eleições no ABC. Até ontem ninguém havia se inscrito oficialmente para concorrer aos cargos de presidente e vice do clube. Porém, o ex-presidente do ABC, Rui

Barbosa, voltou a colocar seu nome à disposição do alvinegro para assumir a presidência no lugar de Judas Tadeu. O mesmo acontece com o deputado Poti Cavalcanti. Os dois devem disputar o cargo máximo. "Eu acho que po-

deria voltar e ajudar muito ainda o ABC. Meu nome seria o de Piva Torres, mas ele já admitiu que não aceitaria neste momento voltar a comandar o ABC. Diante disso me coloco à disposição do clube", disse Rui, salientando que se

for o eleito a prioridade será montar um time forte para o estadual e um capaz de fazer o time regressar à Série B.

A idéia do clube é ter um consenso na eleição do dia 17. No entanto, o deputado Poti Cavalcanti deixou claro que devido o apoio que vem recebendo também manteve firme sua disposição de presidir o ABC. "respeito muito o Rui Barbosa que fez um excelente comando quando esteve à fren-

te da presidência do clube. Se o nome dele fosse consenso, eu não disputaria eleição, mas não é o que vem se mostrando. Desta forma, vou manter minha candidatura e deveremos ter disputa pela presidência do clube", afirmou Poti. Segundo o estatuto do clube, as chapas podem ser registradas até a próxima sexta-feira, dia 11, e as eleições do Conselho Deliberativo e da presidência do clube serão realizadas no dia 17.