

# DIÁRIO de NATAL

TERÇA-FEIRA Natal, 26 de maio de 2009

www.diariodenatal.com.br

R\$ 1,00

FUNDADOR DOS ASSOCIADOS: ASSIS CHATEAUBRIAND

## ABC X FORTALEZA



NO DUELO ENTRE OS LANTERNAS DA SÉRIE B, AMANHÃ, ÀS 21H, O ALVINEGRO RECEBE O TIME CEARENSE NO FRASQUEIRÃO DISPOSTO A CONQUISTAR A PRIMEIRA VITÓRIA NO CAMPEONATO. PÁGINA 32

## AJUDEM DÉBORA



A comunidade do surfe do estado está se unindo para ajudar a body boarder Débora do Nascimento, que sofreu acidente treinando e precisa de tratamento em Brasília. PÁGINA 31

# OUTRA JOVEM DESAPARECIDA

Fabio Cortez / DN / D.A.Press

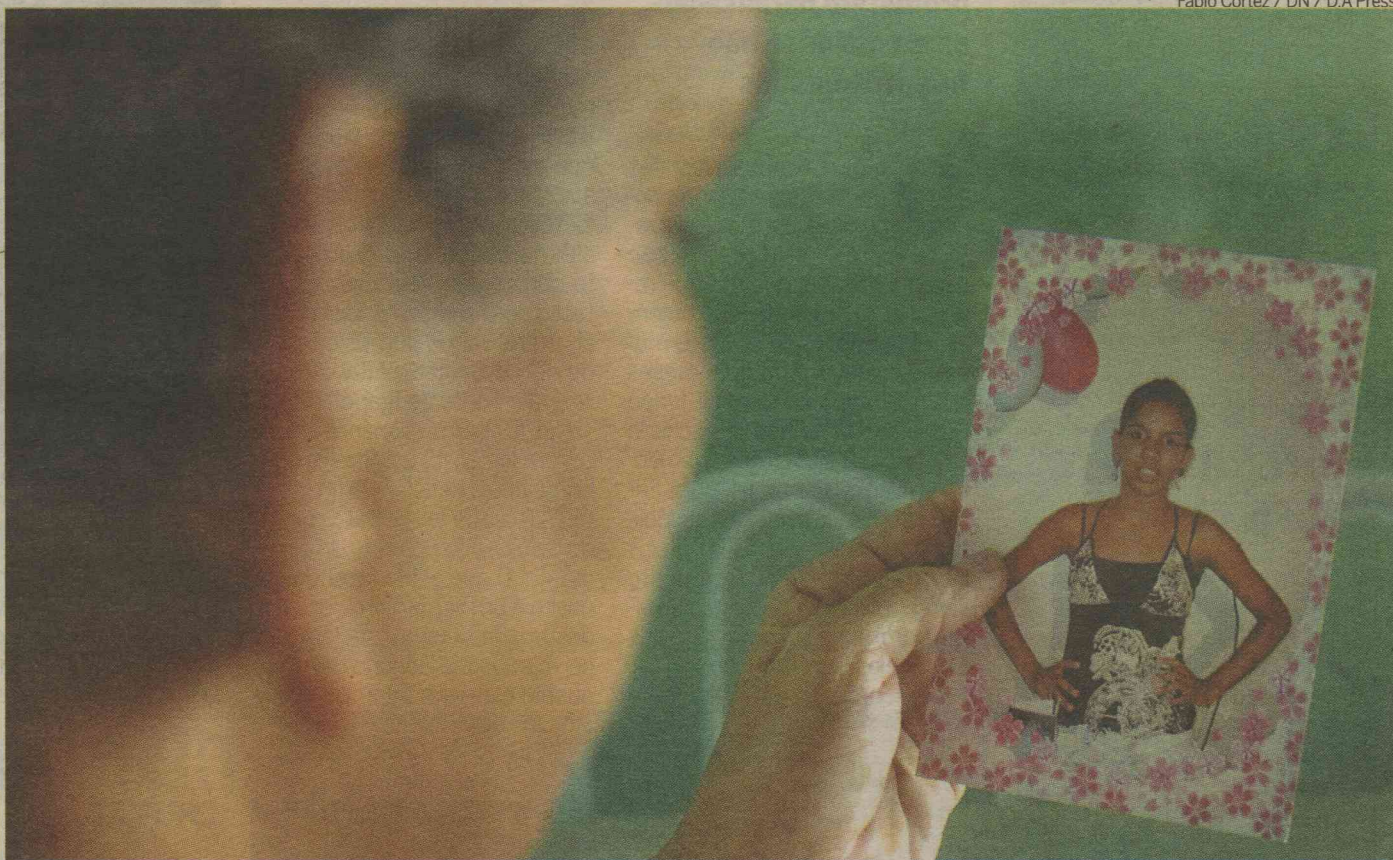

A adolescente Mikaelly Priscila Barbosa Miranda, 17 anos, teria ido a uma reunião da Igreja Batista do Tirol na noite de sábado e não voltou mais para a casa. A mãe, a dona de casa Ana Maria Barbosa, passou o domingo procurando pela jovem, que não foi encontrada. Hoje, ela decidiu acionar a polícia, que está investigando o caso. PÁGINA 7

D Luca/DN/D.A.Press



**CAMINHOS PERIGOSOS //** Batidas são frequentes nos cruzamentos da cidade, como o da Avenida Campos Sales e Rua Mossoró. A população pede instalação de mais semáforos. PÁGINA 9

## ALTERNATIVOS PODEM PARAR

Os permissionários ameaçam nova paralisação caso o decreto que regula o uso da bilhetagem eletrônica não seja publicado. PÁGINA 2

## CURSOS E CONCURSOS

Corrida para a seleção da Receita Federal já começou. Confira também vagas de emprego e mais oportunidades de concursos. PÁGINA 6

## PLANOS DE SAÚDE

Operadoras estão proibidas de fixar valor máximo a ser gasto em tratamento

PÁGINA 15

## CHUVAS NO INTERIOR

Autoridades alertam para transtornos no Vale do Açu, Apodi e Mossoró

PÁGINA 2



## SOLIDARIEDADE

**Sesc faz arrecadação de alimentos**

O programa Mesa Brasil, do Serviço Social do Comércio (Sesc), está em campanha para a arrecadação de leite em pó para ajudar às vítimas das enchentes. Quem quiser ajudar deve procurar uma das unidades do Sesc em Natal (Centro, Alecrim, Potilândia, Ponta Negra, Zona Norte), Macaíba, Mossoró, São Paulo do Potengi e Nova Cruz. A arrecadação do leite irá atender à população das regiões afetadas pelas chuvas em Natal, Alto do Rodrigues, Vale do Açu e Ipanguaçu. O leite arrecadado será enviado às igrejas cadastradas no programa.

## CAERN

**Romualdo interdita para obras**

O cruzamento da Rua Sérgio Severo com a Avenida Romualdo Galvão, em Lagoa Nova (Zona Sul de Natal), será interditado hoje às 20h. A paralisação será necessária às obras de saneamento da Caern. O trânsito será liberado apenas amanhã às 6h e, por isso, a orientação é que os motoristas evitem o trecho da Romualdo entre as avenidas Miguel Castro e Amintas Barros. A Caern informou ainda que o motivo de os serviços serem realizados à noite é reduzir os transtornos nas vias de grandes movimentos. A sinalização ficará por conta da Secretaria de Trânsito e Transportes Urbanos (STTU).

**Índice**

economia	05
cidades	07
muito	10
televisão	12
famosos	13
brasil	15
mundo	18
opinião	17
esportes	31

# Alternativos podem parar outra vez

**Permissionários prometem paralisação ainda maior se não forem atendidos**

Os permissionários dos transportes opcionais podem realizar uma paralisação nos próximos dias, caso não seja publicado o decreto que regulamenta o uso da bilhetagem eletrônica nos alternativos. O motivo é o mesmo de dois meses atrás, quando a Ponte de Igapó (Zona Norte de Natal) foi fechada causando um grande engarrafamento na Avenida Felizardo Moura. Entretanto, o secretário de Transporte e Trânsito Urbano (STTU), Kelps Lima, afirma que o documento será publicado ainda esta semana, porque foram cumpridas as exigências burocráticas.

De acordo com o presidente

da Associação dos Trabalhadores no Transporte Opcional do Rio Grande do Norte (Astoern), Milklei de Farias, "os permissionários não querem realizar esse movimento". "Somente com o último protesto conseguimos com que a prefeita Micarla de Sousa avaliasse a implantação da bilhetagem eletrônica também nos alternativos", alegou. O presidente afirma que desta vez o protesto será maior. "A ideia é fecharmos vários pontos da cidade como Salgado Filho, Ponta Negra e Ponte de Igapó", disse.

Dos 177 permissionários atuantes em Natal, 45 estão sem operar devido à deficiência financeira. "A maioria teve o carro tomado pelo banco por falta de pagamento. O que estão fazendo conosco é um verdadeiro descaso, desumano mesmo", reclamou o permissionário Honório Paim, enquanto esperava a comissão que



Fabio Cortez/DN/D.A Press

Presidente da associação da categoria, Milklei diz que segmento está no prejuízo

foi atendida pelo secretário-adjunto de gabinete, Ricardo Neves.

O presidente da Astoern disse que muitos permissionários perderam cerca de 75% dos passageiros por não oferecerem a bilhe-

tagem eletrônica. "Os usuários que têm cartão são obrigados a utilizar ônibus, sendo que em vários bairros de Natal apenas os opcionais circulam. Com isso eles são prejudicados", avalia Milklei.

## PUBLICIDADE

**Affonso Vianna: corpo será cremado hoje**

Será cremado hoje, no Monumento do Carmo - Cemitério do Caju, Rio de Janeiro, o corpo de Affonso Vianna, falecido no último sábado, vítima de um acidente de carro. Em sua carreira em propaganda da mídia, Vianna passou por diversas empresas. Em 1951, entrou para os Diários e Emissoras Associados, e entre 1960 e 62 dirigiu a emissora S. A. Rádio Mayrink Veiga. Nos anos seguintes, passou pela Serviços de Imprensa, Rádio e Televisão Associados Ltda. (SIRTA), foi diretor do Canal 5 do Rio e da Rede Tupi de Televisão, chegando em 72 ao cargo de diretor-assistente da Presidência dos Diários Associados. Foi também diretor de publicidade do Diário da Noite e do Diário de S. Paulo.

Vianna criou ainda as empresa Marketing Integrado de Ser-



Ponce de Leon/Divulgação

Publicitário foi fundador do grupo Sima

viços Publicitários (Mais), e a Empresa Brasileira de Agenciamentos Publicitários Ltda (EBAP), formando em 87 o Grupo SIMA. O presidente do Diário de Pernambuco, Joezil Barros, atribui a Affonso Vianna grande parte de seus conhecimentos. "Posso dizer que foi Affonso Vianna quem me ensinou, muito, na área da propaganda", revela. "Ele fará falta, certamente, ao nosso mercado, pela larga experiência que tinha para transmitir às novas gerações".

## CHUVAS

## Emparn: há risco de novas enchentes

As regiões do Vale do Açu, Apodi e Mossoró poderão sofrer novos transtornos se as fortes chuvas registradas no último final de semana continuarem. O alerta foi dado ontem pelo gerente de Meteorologia da Empresa de Pesquisa Agropecuária do Rio Grande do Norte (Emparn), Gilmar Bristot. "Como o lençol freático da região está bem elevado, qualquer chuva pode causar mais alagamentos para essa região", explica.

O final de semana foi de chuvas em quase todo o Rio Grande do Norte. Na maior parte do estado, as cidades ficaram alagadas com as fortes e constantes chuvas. Na capital potiguar, as chuvas chegaram a somar 119,6 milímetros, de acordo com o boletim divulgado ontem pela. Entre as 7h de sexta-feira até as 7h de ontem foram registradas chuvas em 64 muni-

cípios do estado.

As regiões mais atingidas foram o Leste e o Agreste potiguar, com índices pluviométricos que chegaram a 145mm em Baía Formosa e 122,4mm em Vila Flor. Além do RN, outros 15 estados decretaram alerta devido às chuvas: Roraima, Pará, Amazonas, Amapá, Maranhão, Piauí, Ceará, Paraíba, Pernambuco, Alagoas, Sergipe, Mato Grosso do Sul, São Paulo, Paraná e Santa Catarina.

O presidente da Comissão Estadual de Defesa Civil do RN, Leonardo Arruda, diz que já distribuiu cinco mil cestas básicas enviada pelo Ministério da Integração Nacional para os desabrigados, além de colchões e lençóis. A ação, segundo Leonardo, é resultado da mobilização do governo do RN em parceria com as prefeituras e o governo federal.





FLÁVIA URBANO - INTERINA  
flaviaurbano.rn@diariosassociados.com.br

EDITOR >> Viktor Vidal (viktorvidal.rn@diariosassociados.com.br) politica.rn@diariosassociados.com.br

## Observatório DN

### Fundo de atendimento à calamidade

**A** pontado pelos governadores do Nordeste, na última reunião realizada em Natal, como uma alternativa para responder com celeridade aos problemas decorrentes das enchentes que se abateram sobre a região, deve ser aprovado, hoje, o Fundo de Atendimento às Situações de Emergência Decorrentes de Calamidades Públicas (Fasec) na Comissão de Assuntos Econômicos (CAE), presidida pelo senador Gabriel Alves Filho (PMDB).

Pelo projeto de lei 193/09, o fundo receberá R\$ 1 bilhão do orça-

mento federal em 2010. O Fasec terá um conselho deliberativo, com representantes do governo federal, do Congresso Nacional e de entidades de Defesa Civil, ao qual competirá promover ações de socorro ou de prevenção de calamidades.

A promessa é que não aconteçam mais atrasos como o ocorrido com o RN, que obteve do governo federal a promessa de envio de R\$ 90 milhões para reparar os danos causados pelas enchentes, em 2008, e, um ano depois, apenas R\$ 7 milhões haviam sido efetivamente repassados ao estado.

● Hoje, a senadora Rosalba Ciarlini (DEM) recebe, em Brasília, o prêmio Legislador do Ano. O motivo é a proposta de emenda constitucional que estende a licença maternidade para seis meses para todas as trabalhadoras do país. O Instituto de Estudos Legislativos Brasileiros – IDELB premia os 150 melhores projetos de todas as Casas legislativas do país.

● Benes Leocádio (PP), prefeito de Lajes e presidente da Femurn, toma posse, amanhã, do cargo de 2º vice-presidente da Confederação Nacional dos Municípios (CNM). Ele e os outros 24 gestores, que fazem parte da diretoria eleita, receberam 98,03% dos votos válidos.

● O governador em exercício e secretário estadual de Meio Ambiente e dos Recursos Hídricos, Iberê Ferreira de Souza (PSB), está no Twitter - rede social criada no ano passado. Os internautas podem acompanhá-lo no [www.twitter.com/ibereferreira](http://www.twitter.com/ibereferreira).

● Areia Branca, Poço Branco e Janduís, por meio de suas câmaras municipais, aprovaram doações de terrenos para a construção de prédios destinados ao funcionamento de cartórios eleitorais. A medida possibilita ao TRE/RN construir fóruns, com vistas a melhorar as condições de atendimento aos eleitores em várias regiões do estado.

### Justiça na Praça

Na sua sexta edição, o TJRN realiza o Justiça na Praça em Natal. Desta vez, o projeto acontecerá dentro do Ação Global, no Ginásio Nélio Dias, zona Norte da capital potiguar, das 8h às 17h de sábado. O Justiça na Praça oferece serviços gratuitos à população como casamentos comunitários já agendados, plantão jurídico com magistrados e promotores; audiências de conciliação e ajuizamentos dos Juizados Especiais; atendimento e encaminhamento das Varas da Infância e Juventude; e atendimento e encaminhamento do Núcleo de Orientação e Acompanhamento dos Usuários e Dependentes Químicos de Natal (NOADE).

### Pegando o jeito

Os vereadores que integram a CEI dos Remédios - que apura as causas para a existência de milhares de remédios vencidos estocados na Secretaria Municipal de Saúde de Natal - demonstraram, ontem pela manhã, durante a primeira sessão para oitiva de teste-

munhas, falta de intimidade com os trâmites próprios de uma comissão. Esqueceram de pedir para o primeiro depoente fazer o juramento de falar apenas a verdade e inverteram a ordem dos trabalhos quando o natural é ouvir uma palavra de abertura da testemunha para iniciar os questionamentos.

### Fábio na mira

O presidente da Câmara, Michel Temer (PMDB-SP), recebeu há mais de um mês um pedido de investigação contra o deputado Fábio Faria (PMN-RN) pelo uso de sua cota de passagens aéreas para de seu camarote no Carnatal. Segundo matéria do site Congresso em Foco, Temer não decidiu se arqui-

va sumariamente o caso ou se encaminha para a Corregedoria, como determina o Regimento Interno da Câmara. A denúncia contra o potiguar foi protocolada por um enfermeiro. Ao site, a assessoria do presidente da Câmara disse que ele aguarda o parecer de juristas sobre o escândalo das passagens que deve ser concluído em 15 dias.

## CEI ouve equipe da saúde municipal

**Com Heráclito Noé no lugar de Ranieri Barbosa, vereadores iniciaram ontem a série de depoimentos**

Octávio Santiago

Especial para o Diário de Natal

O vereador Heráclito Noé (PPS) será o substituto de Ranieri Barbosa (PRB) na Comissão Especial de Inquérito (CEI) que apura a perda de medicamentos na Secretaria Municipal de Saúde na gestão de Carlos Eduardo. O convite partiu dos outros quatro membros do grupo - Hermano Moraes (PMDB), Ney Lopes Júnior (DEM), Albert Dickson (PP) e Paulo Wagner (PV). Noé aceitou antes mesmo do desligamento oficial de Ranieri, único representante da oposição nas investigações. Os depoimentos começaram ontem

ouvindo os funcionários da atual e antiga gestão municipal.

Apesar de integrar um partido que combate a gestão da prefeita Mícarla de Souza (PV), cujos representantes na Casa constituem 80% da CEI, Noé se diz neutro. "Com exceção das determinações da minha legenda, posso ser a favor ou contra qualquer coisa", afirma. O vereador acredita que a entrada foi motivada pelo seu histórico na área de investigação, à frente da Academia de Polícia Civil de Natal e de 14 delegacias da cidade. Para ele, o desafio vai ser minimizar os prejuízos que o seu ingresso tardio pode causar.

A decisão sobre o desligamento foi tomada por Ranieri na sexta-feira passada. Ontem pela manhã, enquanto os primeiros depoimentos eram colhidos, o presidente da CEI, Hermano Moraes, recebeu o pedido oficial do parlamentar. Nele, Barbosa alegou a discordância com o relator, Albert Dickson, bem como a ausência



Hermano Moraes (centro) comanda comissão que investiga perda de remédios

de informações requeridas, como motivações para a sua saída. "A transparência quanto ao desenrolar das investigações foi, lamentavelmente, comprometida diante da postura unilateral e equivocada adotada por ele", explicou.

Uma segunda teoria para o desligamento de Ranieri da Comissão, no entanto, foi levan-

tada nos corredores da Câmara: a de que ele teria abandonado os trabalhos depois de ter constatado a impossibilidade de se fazer defesa diante das evidências de muitas irregularidades. Prova contrária ou não, Heráclito Noé admitiu que já havia sido convidado para participar do grupo, mesmo depois da sua formação.

## Servidor relata condições do estoque

O primeiro depoente foi José Osvaldo Ferreira Borges, chefe do Departamento de Material e Patrimônio da pasta, que relatou sobre as condições de armazenamento dos remédios. "Haviam gatos, a desorganização era grande e o calor, insuportável", contou. Outro ponto alto do testemunho de Osvaldo foi a justificativa que ele encontrou para explicar porque ocupa o cargo de chefe sem nunca ter trabalhado na área de saúde antes: "Sou amigo de Mícarla", explicou.

Os farmacêuticos Carla Regina de Faria, Marildo Teixeira de Faria e Juliana Patrícia da Silva também foram ouvidos. Representantes do Ministério Público Estadual e da Controladoria Geral da União acompanharam os primeiros depoimentos. O Tribunal de Contas da União não enviou ninguém, mas pediu, em ofício, uma cópia do relatório da Prefeitura de Natal para apurar as irregularidades paralelamente, já que o dinheiro usado para efetuar a compra dos medicamentos era oriundo do governo federal.

joana lima/DN/D.A Press





DENISE ROTHENBURG  
deniserothenburg@uol.com.br

# Brasília DF

## TEMPORADA DE TENSÕES

A CPI da Petrobras é fichinha. O que tira o sono do governo hoje é a possibilidade de o Congresso em breve derrubar o veto que iguala o reajuste das aposentadorias ao do salário-mínimo. Ontem, o presidente Lula teve a certeza de que, se for votado, o veto cai. Prova disso foi a sucessão de parlamentares governistas que se revezaram na tribuna na sessão de homenagem ao aposentado, ontem na Câmara. Nunca se viu uma segunda-feira de plenário tão cheio e de governo tão preocupado. Por enquanto, o veto saiu da pauta. Mas nem mesmo o fato de a votação ser secreta dá tranquilidade à turma do Planalto. Mais dia, menos dia, a derrota virá. E quanto mais perto da eleição, mais votos os aposentados vão angariar.

### O tempo passa...

O líder do PMDB, senador Renan Calheiros (AL), virou realmente "o cara" das articulações políticas do governo no Senado. Ele se prepara para enrolar mais uma semana com as indicações dos peemedebistas que vão compor a CPI da Petrobras. Agora, a justificativa é de que não dá para indicar sem saber se a proporcionalidade continuará a mesma, uma vez que o líder tucano, Arthur Virgílio, avisou que irá à Comissão de Constituição e Justiça do Senado para tentar arrumar mais uma vaga.

### ...o tempo voa

Enquanto Renan enrola, o governo ganha um período precioso para se organizar e tentar se antecipar ao que pode ser apurado pela CPI no segundo semestre, uma vez que junho tem feri-

adão e, até que os senadores se organizem para dar ritmo à comissão, já veio o recesso. Em tempo: quem conhece desse traçado diz que o governo pode se enganar com esse calendário. Afinal, quanto mais perto da eleição, pior pode ser o estrago na imagem do governo.

### Bons vizinhos

A Aeronáutica propôs a doação de três aviões modelo T-27 Tucano para a Força Aérea do Paraguai destinados à patrulha de fronteira e combate ao narcotráfico. Além do reforço na cooperação militar, o gesto demonstra boa vontade do Brasil ao país vizinho, hoje em litígio para elevar preço da eletricidade gerada pela Usina de Itaipu. A transferência precisa ser aprovada pelo Congresso.

A briga entre o presidente do PMDB do Distrito Federal, Tadeu Filippelli, e o ex-governador Joaquim Roriz atizou os adversários do governador José Roberto Arruda (DEM), pré-candidato à reeleição. Todos os partidos opositoristas, sem exceção, consideram que serão beneficiados pela divisão interna do PMDB local e vão ficar só à espreita para recolher os feridos dessa disputa se houver segundo turno na eleição para governador em 2010.

## NO CAFEZINHO

**Boquinha/** Determinado a mobilizar a turma de aposentados a permanecerem em vigília no plenário da Casa, o senador Paulo Paim (foto) se comprometeu até mesmo a providenciar lanches aos manifestantes. "O Senado não fez a vigília da Amazônia? A sociedade organizada estava lá. E houve até lanche", afirmou. No caso dos aposentados, a encomenda de lanches foi negociada com a direção-geral da Câmara, sob a condição, porém, de que o grupo saísse do plenário e ficasse nas galerias. Sem acordo, a negociação foi abortada.

**Pérola/** Além da modesta redução de diretorias do Senado proposta pela Fundação Getúlio Vargas, tem chamado a atenção de servidores da Casa a manutenção de uma ou outra chefia na estrutura da Casa tidas como inócuas.

Entre elas, o Serviço de Telex e Telefax, equipamentos que caíram em desuso há mais de 10 anos.

**Presentinho/** O presidente Lula tem um café da manhã marcado na quinta-feira para assinar as normas de produção dos produtos orgânicos. Como cortesia, receberá uma cachaça orgânica, produzida no Distrito Federal para degustação.

**Fezinha/** Sérgio Gabrielli fez uma rápida escala no Rio ontem, depois da reunião com Lula. Nem parecia com ares de quem está perto de uma CPI. Na cidade, apenas se preparou para a viagem de hoje a Salvador. Não, ele não vai para o terreiro fazer um trabalho para se proteger da CPI. Ele vai encontrar o presidente da Venezuela, Hugo Chávez, com o presidente Lula.

## Lula sai contra o fogo amigo na CPI

Intenção é evitar que o governo perca o controle da investigação sobre a Petrobras no Senado

O presidente Luiz Inácio Lula da Silva entrará em campo nesta semana a fim de impedir que a rixa entre PT e PMDB incendeie os trabalhos da CPI da Petrobras, a ponto de deixá-la fora do controle do governo. Durante viagem à Arábia Saudita, China e Turquia, na semana passada, Lula foi informado de que o embate entre os dois partidos e, principalmente, as divergências pessoais entre integrantes das duas bancadas têm potencial mais danoso ao Palácio do Planalto do que a atuação da oposição.

Para auxiliares do presidente, PSDB e DEM trabalharão de forma "responsável", já que têm perspectiva de poder a partir de 2011 e comandaram a empresa durante oito anos. "Os problemas são mais pessoais do que políticos", disse ao Correio Braziliense/Diário de Natal, ontem à tarde, o ministro de Relações Institucionais, José Múcio Monteiro. À noite, ele teria uma reunião com Lula, no Palácio da Alvorada, para tratar do assunto. A ideia

do ministro era apresentar as dificuldades relacionadas à CPI da Petrobras e discutir a estratégia dos governistas na comissão. Pelo menos por enquanto, a prioridade é acalmar os ânimos da base aliada.

Na semana passada, os líderes do PMDB e do PT no Senado — Renan Calheiros (AL) e Aloizio Mercadante (SP), respectivamente — não conseguiram um acordo sobre quem serão os oito governistas titulares na investigação parlamentar. Os dois também não chegaram a um consenso sobre a relatoria e a presidência da CPI.

Depois do fracasso das conversas, Renan avisou a seus correligionários que não prestaria mais satisfações a Mercadante e a Múcio. Só bateria o martelo sobre esses dois pontos com o próprio presidente da República, que também comanda as negociações com o PMDB relacionadas à eleição presidencial de 2010.

O líder peemedebista não suporta Mercadante. E vice-versa. Trata-se de um resquício do processo que resultou na renúncia de Renan, em 2007, da Presidência da Casa. Já a relação de Renan com Múcio está estreitada desde a eleição, no início do ano, para o comando do Congresso, quando o ministro defendeu em público a vitória de Tião Viana (PT-AC) sobre José Sarney (PMDB-AP). Sarney venceu o páreo e alçou



Presidente vai tentar impedir que rixa entre PT e PMDB incendeie os trabalhos

à cúpula do Senado, junto com ele, seus principais generais durante a disputa, casos de Renan e do líder do PTB Gim Argello (DF).

Partido de Múcio, o PTB não se sente à vontade com os petistas, que mantêm o ministro sob fogo amigo. A sigla também prefere dialogar diretamente com o presidente da República.

Para a CPI da Petrobras, os petebistas devem indicar o ex-presidente Fernando Collor de Mello (AL), que deixou o Planalto na esteira de um processo de impeachment que teve como protagonistas o PT e Mercadante. "Não vou integrar tropa de choque. Vou para investigar", afirmou Collor na semana passada.

Cadu Gomes/CB

Aproveite as nossas promoções!

Acesse:  
[www.clubenatal.fm](http://www.clubenatal.fm)

**Clube**  
97.9 fm

Tá na Clube. Tá hom demais.



EDITORA >> Emília Felipe (emiliafelipe.rn@diariosassociados.com.br) economia.rn@diariosassociados.com.br

DÓLAR	EURO	BOLSAS	AÇÕES	POUPANÇA	CDB	OURO	INFLAÇÃO
2,0270 (▼ 0,10%) últimas cotações (em R\$) 25 / maio 2,0270 21 / maio 2,0280 20 / maio 2,0350	Turismo, venda (em R\$) 2,7170 (▲ 0,69%)	ontem (em %) Feriado Bovespa + 0,49%	que mais subiu Sadia 1,19% Petrobras 0,24% que mais caíram	Taxa (%) 0,5306	Prefixado, 30 dias (em % ao ano) 9,70	Na BM&F, o grama (em R\$) 62,500 (▼ 0,78%)	IPCA do IBGE (em %) dez / 2008 +0,48 janeiro / 2009 +0,55 fevereiro / 2009 +0,55 março / 2009 +0,48

# Aproveite para fazer sua reforma

## Redução de IPI segurou as vendas de material de construção

Renata Moura  
renatamoura.rn@diariosassociados.com.br

A redução do IPI sobre materiais de construção, válida em tese, até o final de junho, fez cair em até 20% os preços de produtos como pisos, louças sanitárias e metais, nas prateleiras do Rio Grande do Norte. A medida veio como alternativa para estimular o consumo em tempos de crise e acabou ajudando as empresas do setor, senão a aumentar, a pelo menos segurar as

vendas, numa época em que tradicionalmente haveria retração, em função do período chuvoso. "Em época de chuva, o movimento sempre diminui, chega a cair 40%. Este ano, conseguimos manter o movimento", garante o presidente da Rede de Lojas de Material de Construção (Redecon), que reúne 16 lojas, em 15 cidades da região metropolitana de Natal e do interior, Luiz Lacerda. A rede não foi a única a sentir a estabilidade do movimento, com a redução do imposto. Analista de marketing da rede Comjol, Andiará Freitas também observa que em tempos de céu nublado e pancadas de chuva os consumidores compram menos. Este

ano, apesar de não ter havido incremento nas vendas, a redução de preços levou alguns deles a antecipar as compras. O efeito positivo trazido pelo incentivo tem explicação. A redução do imposto trouxe ao consumidor a chance de economizar na compra de 30 itens de material de construção (veja a lista em <http://www.minhacasaminhavid.gov.br/materiais.html>). O professor Ricky Damasceno Rodrigues foi um dos que aproveitaram a medida para tirar do papel os planos de reformar o apartamento. Pagando menos imposto, ele conseguiu poupar cerca de R\$ 300 na compra de produtos como pisos, rejuntas, argamassa e revestimento de parede.

## ECONOMIZE E GARANTA A SEGURANÇA

- **PESQUISE** em mais de uma loja e entre diferentes produtos. Busque informações na internet ou, nos manuais, nos catálogos e nos próprios rótulos.
- **PISOS:** prefira os que têm PEI, o índice que indica a resistência, mais alto. O índice vai de 1 a 5. Usar a argamassa adequada ao tipo de piso ajuda a reduzir o desgaste.
- **TINTAS:** observe o rendimento e prefira os que usam água como solvente
- **VASO SANITÁRIO:** com caixa acoplada consome 3 vezes menos água
- **CHUVEIRO:** no caso do elétrico, quanto mais potente mais consumo de energia.
- **CONCRETO:** continua sendo feito à base de areia, cimento, brita e água, mas é preciso saber a dosagem certa dos materiais para garantir a segurança da estrutura.
- **EVITE** receitas caseiras ou soluções como usar açúcar ou cola branca misturada com argamassa para impermeabilizar a caixa d'água.
- **PROFISSIONAIS:** cuidado na hora de contratar mão-de-obra. A dica vale para quem está à procura de pedreiro, pintor ou de qualquer outro profissional da área. Se puder, busque a orientação de engenheiros e arquitetos. Eles vão indicar materiais e procedimentos que lhe permitam ter o melhor custo-benefício e chegar aos resultados desejados.

Fonte: Hênio Tinôco, engenheiro civil, professor da UnP e consultor

# 1<sup>a</sup> CONVENÇÃO DO COMÉRCIO E SERVIÇOS DO RN

03 A 05 DE JUNHO DE 2009  
NO CENTRO DE CONVENÇÕES DE NATAL

## HORA DE INOVAR. HORA DE CRESCER.

Nunca foi tão importante estar bem informado. Durante três dias, personalidades nacionais da política e dos negócios trarão para Natal sua experiência e conhecimentos para enfrentar momentos difíceis. Compareça. Quem estiver preparado vai sobreviver.

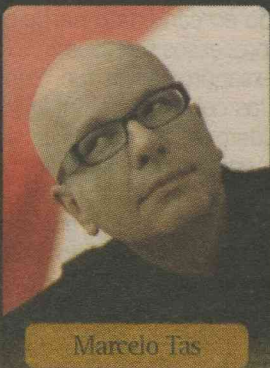

Marcelo Tas

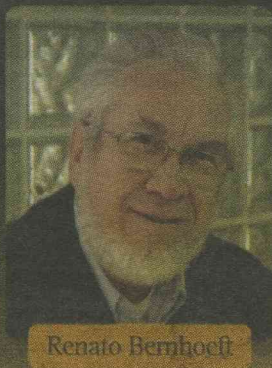

Renato Bernhoeft



Rogério Mainardes

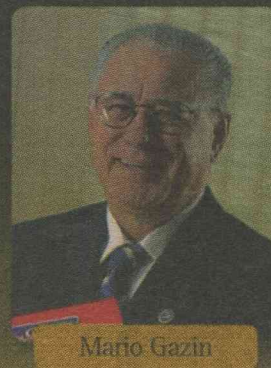

Mario Gazin

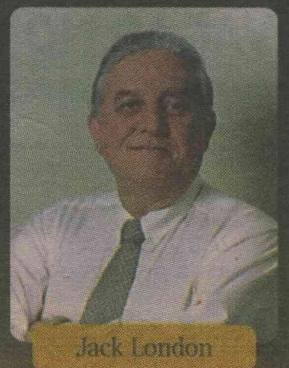

Jack London

ENTRE OUTROS

REALIZAÇÃO:



PATROCÍNIO:

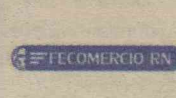

NÃO PERCA TEMPO. FAÇA LOGO SUA INSCRIÇÃO. Fone: (84) 4009.0000 | Fax: (84) 4009.0705 | [www.fcdln.com.br](http://www.fcdln.com.br) | [www.cdlnatal.com.br](http://www.cdlnatal.com.br)



## oportunidades

## SERVIÇO SOCIAL

## Conselhos abrem vagas no RN

O Conselho Federal e os Conselhos Regionais de Serviço Social oferecem 143 vagas reserva em 22 estados - incluindo o RN - e no Distrito Federal, para cargos de nível fundamental, médio e superior. As inscrições para o concurso público poderão ser feitas pela internet, no site [www.quadrix.org.br](http://www.quadrix.org.br), até o dia 16 de junho de 2009. As taxas de inscrição são de R\$ 30, R\$ 40 e R\$ 50. Os salários vão até R\$ 2.867,11.

## AVIAÇÃO

## Anac seleciona 365 servidores

A Agência Nacional de Aviação Civil (Anac) vai promover concurso público para preencher 365 vagas de níveis médio e superior no Rio, São Paulo e no Distrito Federal. Os salários chegam a R\$ 9.552. Os interessados poderão se inscrever de 28 de maio a 18 de junho, somente pelo site [www.cespe.unb.br/concursos/anac2009](http://www.cespe.unb.br/concursos/anac2009). O valor da taxa de inscrição é de R\$ 65, para nível médio, e R\$ 100, para nível superior.

## SAÚDE RN

## Apresentação é até quinta-feira

Os convocados na 2ª chamada do concurso público da Secretaria Estadual de Saúde (Sesap) têm até a próxima quinta-feira para se apresentarem à Coordenadoria de Recursos Humanos (CRH) no horário de 8h às 12h e de 14h às 17h. A listagem com 250 novos nomeados foi publicada no Diário Oficial do Estado no dia 28 de abril. A CRH fica em Natal, no 9º andar da Sesap, na Avenida Deodoro da Fonseca, 730, Centro.

## VAGAS NO SINE

Vendedor praticista	52
Consultor de vendas	22
Cortador	5
Engenheiro de segurança do trabalho	4
Assistente administrativo	3
Auxiliar de marceneiro	3
Motoboy	3
Mecânico eletricista de automóveis	3
Serigrafista	3
Cozinheiro de restaurante	2
Vendedor de serviços	2
Vendedor interno	2
Ajudante de pizzalolo	2
Operador de caixa	2
Técnico de planejamento de obras	2

Estas são as 15 funções com maior número de vagas do Sine RN na Grande Natal. Para requisitos, mais vagas, outras cidades e para pessoas com deficiência, acesse [www.sine.rn.gov.br](http://www.sine.rn.gov.br) ou ligue para os telefones 0800-281-4646 e (84) 3232-7842/7843.

## cursos &amp; concursos



Aula em cursinho preparatório: os cursos já têm turmas para a difícil seleção, que é exigente com as disciplinas e requer muita rapidez

## Corrida para a Receita já começou

Com salários de até R\$ 13 mil, concurso promete ser um dos mais concorridos do ano

Luiz Freitas

[luizfreitas.rn@diariosassociados.com.br](mailto:luizfreitas.rn@diariosassociados.com.br)

Os salários chegam a R\$ 13 mil em um dos concursos mais esperados do ano para nível superior: a Receita Federal do Brasil (RFB) irá disponibilizar um total de 1.150 vagas para os cargos de auditor fiscal (450 vagas) e analista tributário (700 vagas). A instituição está autorizada, desde o fim de março, a realizar o concurso, cujo edital ainda não foi lançado. Apesar disso, diversos cursinhos preparatórios da cidade já dispõem de turmas específicas para essa área. A antecipação dos alunos na preparação para as provas é justificada. O concurso da Receita é conside-

rado um dos mais difíceis no âmbito federal e, com tantos atrativos, promete ser um dos mais visados por candidatos de todo país.

Os cursos preparatórios já iniciados em Natal têm duração de seis meses. "Não adianta o candidato começar a estudar apenas quando sai o edital, pois os concorrentes se preparam muito", afirma Jussara Oliveira, gerente de marketing e monitoria de um curso preparatório. De acordo com Alessandro Weyand, coordenador de outro preparatório, "essa prova é diferenciada pois exige ponto de corte em cada disciplina. O desafio já começa daí. Não adianta o candidato ser muito bom em uma disciplina, se ele não mantiver uma regularidade nas demais". Ele aponta que o candidato com a melhor nota do último concurso só foi aprovado porque houve a anulação de uma questão de economia. "Se isso não ocorresse, ele não teria pas-

sado no ponto de corte".

A seleção, organizada pela Escola de Administração Fazendária (Esaf), é conhecida por ter um longo rol de matérias e questões que exigem conhecimento profundo sobre os assuntos cobrados, sendo bastante elaborada. Seguindo a lógica do último concurso, a prova será composta de 180 questões de múltipla escolha, de conhecimentos gerais e específicos, dividida em três momentos. As provas de auditor e analista deverão ser realizadas com um intervalo de 45 dias, possibilitando ao candidato participar dos dois processos seletivos.

Alexandro afirma que, "com exceção dos concursos da magistratura, considero esse o mais difícil. Os aprovados geralmente conseguem um desempenho entre 75% a 78% de acerto. A Esaf praticamente elabora a prova para que o aluno não a termine", comenta.

## Estudo deve ser adiantado

Pelo grau de dificuldade das provas, os futuros analistas tributários e auditores fiscais devem começar a estudar o quanto antes. Com esse objetivo, a contadora Maria da Guia Medeiros, 24 anos, saiu de Currais Novos para Natal com o intuito de se preparar para o concurso da Receita Federal. "Comecei a es-

tudar com intensidade em outubro do ano passado. Desde 2004 decidi que queria fazer esse concurso". Com a rotina de estudos apertada pelo trabalho, ela procura se dedicar ao máximo às horas no cursinho. Questionada se vê como vantagem o fato de ser contadora, num concurso onde a contabi-

lidade promete ser um divisor, ela afirma: "Não acho que ser contadora seja um diferencial, pois a base aprendida na faculdade é bem diferente do que é cobrado nos concursos. O que vai contar é o empenho nos estudos". Ela afirma que as provas da Esaf cobram conhecimento e velocidade. "O candidato tem que saber e saber logo ou filtrar logo as questões que não terá tempo para resolver", aconselha.



# Uma família desesperada procura por sua filha

**Mikaely Priscila sumiu após reunião de igreja no Tirol; casos recentes aumentam temores da mãe da garota**

Paulo de Sousa

jpaulosousa.rn@diariosassociados.com.br

A dona de casa Ana Maria Barbosa, 45 anos, é mais uma mãe que chora pelo desaparecimento da filha, a estudante Mikaely Priscila Barbosa Miranda, 17. Segundo ela, a garota teria ido para uma reunião da Igreja Batista do Tirol na noite do sábado e depois não teria mais sido encontrada. Após ter passado o domingo procurando pela adolescente, sem qualquer resultado, a mãe decidiu procurar a polícia.

Ana Maria, que mora na Travessa Ocidental de Baixo, no Passo da Pátria, conta que na noite do último sábado, por volta das 18h, sua filha saiu de casa para ir à reunião da igreja. "E ela foi mesmo, pois passei lá meia hora depois e a encontrei na igreja. Disse para ela que iria buscá-la às 21h. Porém, quando passei por lá, ela já tinha saído e ninguém sabia para onde ela teria ido". Ela diz que ainda ligou para todas as colegas de Mikaely Priscila que conhecia, mas nenhuma deu notícias sobre a garota.

No domingo, a busca foi intensa. "Passei o dia inteiro andando para cima e para baixo, mas ninguém me dava qualquer informação sobre ela". Segundo Ana Maria, a procura continuou na manhã de ontem. "Fui até o colégio e ninguém a tinha visto. Falei inclusive com a diretora do colégio".

Para a dona de casa, o desespero é maior por causa dos últimos casos de garotas desaparecidas que tiveram um fim trágico. "Meu marido está agoniado. Nem consegui dormir essa noite. Só faz chorar, imaginando que ela possa estar morta".

Ana Maria afirma que no dia anterior ao desaparecimento teria ido ao colégio da filha para buscá-la, mas não a encontrou. "Perguntei então a um ambulante que fica por ali se a tinha visto. Ele disse que ela tinha ficado por ali e ele perguntou o que ela estava fazendo no local sozinha. Ela teria dito que estava esperando pelo namorado. Mas que namorado é esse que eu nunca vi?" A mãe da garota assegura que nunca ouvira falar de um namorado de sua filha. "Nenhum garoto foi em casa dizendo que namorava com ela".

Ainda na manhã de ontem, a mãe de Mikaely Priscila diz que uma amiga de sua filha tinha recebido uma ligação da garota, que teria dito estar bem. "Mas ela desligou logo após, sem di-

## TIRO

### Disparo de adolescente mata mulher

A dona de casa Cleryane Myreia de Medeiros, 25 anos, foi morta ontem com um tiro, em frente à sua residência, na cidade de Ouro Branco, a 250km de Natal. De acordo com a polícia, o autor do tiro foi um adolescente de 16 anos, que teria disparado uma espingarda calibre 32 acidentalmente. Ele foi detido e encaminhado à delegacia, onde foi ouvido pelo delegado.

Segundo a polícia, o fato aconteceu por volta das 9h15. "De acor-

do com testemunhas, a dona de casa estava na frente de sua residência, sentada, quando o adolescente, que era amigo do esposo dela, estava limpando a arma e a mesma disparou de forma acidental e a atingiu próximo ao peito direito", relatou um policial da delegacia da cidade. Cleryane ainda foi socorrida e transferida para o Hospital Regional em Caicó, mas não resistiu aos ferimentos e morreu pouco tempo depois de ser atendida. O corpo foi removido para o ITEP, para realização de necropsia. O marido da vítima, o agricultor Vanderlânio Evangelista da Silva, 23, também foi conduzido à delegacia. "Ele será indiciado por posse ilegal de arma, pelo fato da espingarda lhe pertencer", contou o policial. O adolescente e o marido da vítima devem responder em liberdade.



Foto da adolescente Mikaely Priscila, que está desaparecida desde sábado

zer onde estava". O número do qual a adolescente teria feito a ligação estava confidencial, impossibilitando a identificação.

Na manhã de ontem, a dona de casa prestou queixa da Delegacia

de Defesa da Criança e do Adolescente (DCA). Caso alguém queira repassar qualquer informação sobre o paradeiro de Mikaely Priscila, pode ligar para o número 3232-1536.

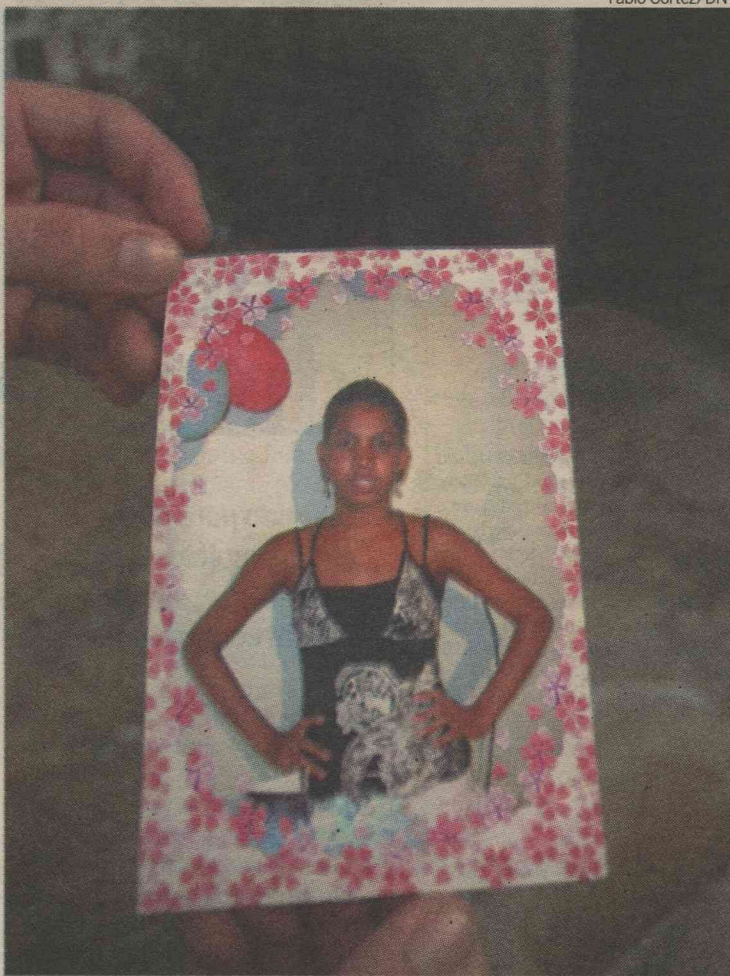
## IBAMA

### PF entra no caso da morte do caçador

Uma equipe de quatro fiscais do Instituto Brasileiro do Meio Ambiente e dos Recursos Naturais Renováveis (Ibama) está sendo investigada pela Polícia Federal por causa da morte do caçador Manoel Jesian Barbosa, 19 anos, no município de Jandaíra, distante 116km de Natal. O rapaz caçava arribações, com um amigo de 17 anos, em um pombal localizado na Zona Rural do município, por volta das 22h de sexta-feira, quando teria sido atingido por uma bala no pes-

coço, supostamente disparada por um dos fiscais, e morrido na hora.

De acordo com o delegado responsável pelo caso, Daniel Madruga, apenas dois homens da equipe do Ibama, que fiscalizava o local, estavam armados com revólveres calibre 38. As armas foram apreendidas pelo Instituto e serão submetidas à perícia para saber qual delas atingiu o caçador. O laudo deve informar também a trajetória da bala, se o tiro atingiu ou não diretamente a vítima. Segundo o delegado, os jovens caçadores estavam desarmados na hora da ocorrência e o adolescente foi levado junto ao grupo para registrar o caso.

"Os dois agentes do Ibama confessaram ter efetuado disparos, um para o chão e outro para cima como aviso. Mas somente com o laudo é que a polícia poderá saber a verdade", conta o delegado.

## ARMAS

### CARAVANA PREGA REDUÇÃO

O número de mortes por arma de fogo no Brasil caiu 12% em 2008. Os dados foram divulgados ontem pela manhã, pela coordenadora do Movimento Estado de Paz e integrante da caravana Comunidade Segura 2009, a jornalista Suzana Varjão, num debate sobre desarmamento e segurança pública, na Assembleia Legislativa. A caravana, ligada à rede Desarma Brasil, desembarcou, ontem, em Natal, para uma série de atividades, que vão desde reuniões a visitas a instituições e entidades ligadas ao combate à violência.

Se a realidade nacional vem mudando, no Rio Grande do Norte os homicídios envolvendo a juventude seguem crescendo. O coordenador estadual dos Direitos Humanos, Marcos Dionísio, confirma que o número de mortes por arma de fogo entre jovens de 15 a 29 anos, que moram na periferia aumentou. Segundo ele, as causas estão relacionadas a três fatores: "A demora no início da campanha do desarmamento no RN, a cultura machista do nordestino e a precarização dos serviços de segurança", disse.

O coordenador nacional da caravana Comunidade Segura 2009, o paraibano Almir Laureano, confirmou o crescimento das mortes entre jovens dessa faixa etária também em outros estados. "Em alguns estados houve aumento dos homicídios de jovens que integram gangs e estão envolvidos com drogas. O cidadão comum não está nesses registros. É uma fatia específica", disse.

## Campanha

Suzana Varjão lembrou que a redução das mortes por arma de fogo vem sendo gradativa. "Em 2007, houve redução de 8% dos homicídios, ano passado esse número subiu para 12%. Isso equivale a cinco mil vidas salvas no país.", explicou a jornalista.

Ela discorda das críticas de que a campanha estaria desarmando cidadãos comuns e não bandidos. "Em 2008, foram roubadas 27 mil armas. Isso prova que estamos desarmando bandidos. 90% das armas em circulação estão na mão de civis", ressaltou.

O cidadão que tiver arma em casa pode se dirigir a sede da Polícia Federal, em Lagoa Nova. "A partir de 2010, quem tiver arma em casa sem registro será considerado ilegal", adiantou a coordenadora. Desde que a campanha foi iniciada, há quatro anos, a PF tirou de circulação 400 mil armas de fogo.



**TRIBUNAL DE JUSTIÇA DO ESTADO DO RIO GRANDE DO NORTE**  
**SETOR DE LICITAÇÃO**
**AVISO AOS LICITANTES**
**PREGÃO ELETRÔNICO Nº 09/2009 - PROCESSO Nº 512300/2008-3**

O Tribunal de Justiça do Rio Grande do Norte, por sua Pregoeira regularmente designada para atuar no referido Certame, tendo como **Objeto o Registro de Preços para aquisição futura de MICROCOMPUTADORES** para atender às necessidades do Poder Judiciário Estadual, através do TJ/RN, torna público, para conhecimento dos interessados, que por solicitação da Secretaria de Informática deste Tribunal, visando modificações no Termo de Referência do Edital do Certame em comento, fica a data de realização do presente Certame, **suspensa** até ulterior deliberação da Administração.

Natal-RN, 25 de maio de 2009.

Origeane Oliveira Moura Medeiros - Pregoeira

**SECRETARIA DE ESTADO DA SAÚDE PÚBLICA**  
**COMISSÃO PERMANENTE DE LICITAÇÃO - CPL/SESAP**
**AVISO DE LICITAÇÃO - PREGÃO ELETRÔNICO. Nº 040/2009.**

**OBJETO:** Contratação de empresa especializada em serviço de mão de obra de Vigilância Humana Armada e Vigilância Eletrônica para atender as necessidades do Nível Central e Unidades Hospitalares e de Referência da Rede Pública do Estado.

A Comissão Permanente de Licitação-CPL/SESAP, no uso de suas atribuições legais, torna público a realização da licitação na modalidade PREGÃO ELETRÔNICO, tipo menor preço por lote, cujo objeto é Contratação de empresa especializada em serviços de mão-de-obra de vigilância humana armada e vigilância eletrônica para atender às Unidades do nível central e unidades hospitalares e de referência da rede pública do estado. a qual se regerá pelas disposições da Lei 10.520/2002, Decretos Federais 5.450/2005 e Decreto Estadual 19.938/2007 e subsidiariamente pela Lei 8.666/93. O recebimento das propostas será até o dia 05/06/2009, a abertura das propostas às 09h00min (nove horas) e a sessão de disputa às 10h00min (dez horas) do mesmo dia, no site [www.bb.com.br](http://www.bb.com.br). (Horário de Brasília-DF). O Edital se encontra à disposição dos interessados no referido site, informações na CPL/SESAP em Natal/RN - Fone (84) 3232-2672 - Fax (84) 3232-2671, no horário das 08h00min às 13h00min horas de segunda à sexta-feira.

Natal, 25 de maio de 2009.

Rosilda Hipólito da Silva

Pregoeira/SESAP

**AVISO DE LICITAÇÃO**
**PROCESSO Nº 514911/2008-1-SEJUC**  
**PREGÃO Nº 029/2009-SEJUC**

A SECRETARIA DE ESTADO DA JUSTIÇA E DA CIDADANIA, através de seu Pregoeiro, torna público a abertura da licitação na modalidade Pregão Eletrônico, tipo MENOR PREÇO GLOBAL, para contratação de empresa especializada para o serviço de locação de máquinas fotocopadoras, para atender as necessidades da Secretaria da Justiça e da Cidadania do Rio Grande do Norte. A sessão pública fica aprazada para as 09:00 horas (horário de Brasília / Distrito Federal) do dia 09 de junho de 2009. Local: [www.comprasnet.gov.br](http://www.comprasnet.gov.br). O Edital poderá ser adquirido no site [www.m.gov.br](http://www.m.gov.br) ou no [www.comprasnet.gov.br](http://www.comprasnet.gov.br). Qualquer informação poderá ser obtida no endereço deste órgão, no Centro Administrativo do Estado, Bloco 10, BR-101, KM-0 - Lagoa Nova - Natal/RN, no horário de 08:00 às 14:00 horas, em dias úteis, ou através do e-mail [cpl-sejuc@m.gov.br](mailto:cpl-sejuc@m.gov.br), bem como através do fone/fax (084) 3232-1797.

Natal (RN), 25 de maio de 2009.

 Luiz Eduardo Ferreira da Silva  
 Pregoeiro

**ESTADO DO RIO GRANDE DO NORTE**  
**SECRETARIA DE ESTADO DA SAÚDE PÚBLICA**  
**COMISSÃO PERMANENTE DE LICITAÇÃO- CPL/SESAP**
**AVISO DE LICITAÇÃO - PREGÃO PRESENCIAL Nº 024/2009 - NOVA DATA**

**OBJETO:** Aquisição de cadeiras de rodas, cadeiras de banho e poltrona hospitalar.

A Comissão Permanente de Licitação da Secretaria de Estado da Saúde Pública - CPL/SESAP, com sede na Av Marechal Deodoro de Fonseca 730, Centro Natal RN no uso de suas atribuições legais, torna público a realização da Licitação na modalidade PREGÃO PRESENCIAL do tipo menor preço por lote, objetivando a aquisição de cadeiras de rodas, cadeiras de banho e poltrona hospitalar, conforme anexo I, do edital a qual se regerá pelas disposições da Lei 10.520/2002, Decreto Estadual 19.938/2007 e 17.144/2003, subsidiariamente pela Lei 8.666/93 com as alterações posteriores. O recebimento e abertura dos envelopes das propostas serão até às 09h00min (nove horas) do dia 08/06/2009, acontecendo incontinenti a sessão de disputa. O Edital encontra-se à disposição dos interessados na Secretaria de Estado da Saúde Pública na Comissão Permanente de Licitação-CPL/SESAP e, no site [www.rm.gov.br](http://www.rm.gov.br), e as informações através dos fones (84) 3232-2672 - Fax (84) 3232-2671, no horário das 08:00 às 13:00h., de segunda à sexta-feira.

Natal-RN, 25 de maio de 2009.

Rosilda Hipólito da Silva

Pregoeira/SESAP

 Avenida Mônica Dantas, 34, Centro  
 59280-000 Macaíba/RN  
 CNPJ: 08.234.148/0001-00

**AVISO**
**PROCESSO LICITATÓRIO Nº 078/2009**  
**MODALIDADE - PREGÃO PRESENCIAL AVISO**

O Pregoeiro do Município de Macaíba/RN torna público que, por motivos de alteração no TERMO DE REFERÊNCIA (ANEXO I), a licitação com o objetivo de realizar o **REGISTRO DE PREÇO PARA FUTURAS AQUISIÇÕES DE SUPRIMENTOS, MATERIAIS E EQUIPAMENTOS DE INFORMÁTICA** fica reaprazada para **08/06/2009, às 09 horas**, na sede da Prefeitura Municipal. O edital está à disposição dos interessados na sede do Executivo Municipal e no sítio oficial [www.prefeiturademacaiba.com.br](http://www.prefeiturademacaiba.com.br), das 08 às 14 horas. Macaíba/RN, 25/05/09. Sócrates Laranjeira Borges - Pregoeiro.



Sérgio Leocádio (de pé) debateu soluções para a criminalidade com 40 representantes de comunidades da capital

# População e delegado discutem violência

**Definido para nova pasta municipal, Sérgio Leocádio recebeu líderes comunitários**

Francisco Francerle

[franciscofrancerle.rm@diariosassociados.com.br](mailto:franciscofrancerle.rm@diariosassociados.com.br)

A falta de estrutura da Polícia Militar e a iluminação deficiente das áreas de risco, além da inoperância dos programas sociais, que não retiraram os adolescentes da rua, foram as principais reclamações das cerca de 40 lideranças comunitárias que compareceram ontem a uma reunião na Secretaria Municipal de Trabalho e Assistência Social (Semtas), com o delegado Sérgio Leocádio. Ele vai assumir, nos próximos dias, a recém-criada Secretaria Municipal de Defesa Social.

O presidente do Centro Comunitário de Parque dos Coqueiros, José Bezerra Grilo, falou que falta

ao poder público mais atenção com a segurança preventiva. "Às vezes, a resolução de um simples problema de iluminação pública de um terreno baldio poderá prevenir um sério caso de violência", reclamou José Grilo.

Já o representante do bairro das Rocas, Ubaldo Fernandes, elogiou a reestruturação da Guarda Municipal, mas reclamou da ausência de programas sociais que retirem crianças e adolescentes da rua. "Não basta gerar alguma renda com o Bolsa Família, por exemplo. É preciso se preocupar mais em ocupar a mente dos adolescentes com uma atividade, seja fazendo cursos, oficinas de trabalho e artes ou qualquer outra atividade", destacou.

O presidente do Conselho Comunitário de Quilômetro Seis, Reginaldo Marcolino Gonçalves, disse que muitos crimes têm sido motivados por falta de uma ronda ostensiva nos locais de risco.

**Participação**

O objetivo do encontro, segundo o secretário, foi conhecer os problemas das comunidades para elaborar projetos como o "mapeamento criminológico", o monitoramento da cidade através de ilhas de vídeo e a reestruturação da Guarda Municipal. De acordo com ele, a implantação dos projetos dependerá diretamente da participação da comunidade. "Não sou eu que, com meus conhecimentos de polícia, irei resolver o problema da criminalidade na cidade", disse, acrescentando que a prefeita Mícarla de Souza deverá definir, nos próximos dias, a estrutura e o orçamento da nova secretaria. O secretário adiantou que, devido o orçamento já ter sido votado, a princípio a secretaria deverá contar com verbas remanejadas de outras pastas. Ele já sabe também que vai contar com 16 viaturas e 558 guardas municipais, divididos entre a vigilância dos prédios municipais e a ronda nos bairros.

 Cilário & Inácia  
 EMPRÉSTIMOS

**CORRESPONDENTE:**
**CAIXA**

 Rua Capitão José da Penha, 17  
 Centro / Currais Novos/ RN  
 (84) 3412-4621  
[www.prohabitarrn.com.br](http://www.prohabitarrn.com.br)  
 e-mail: [prohabitarrn@oi.com.br](mailto:prohabitarrn@oi.com.br)

Assinatura do Diário de Natal. Um negócio de primeiro mundo.

Ligue já e garanta a sua. (84) 4009.0220

DIÁRIO de NATAL  
 Novo formato | Novo visual | Novo conteúdo





Trânsito confuso no cruzamento das ruas Potengi e Floriano Peixoto, que não tem semáforo, expõe uma rotina de risco para os motoristas que trafegam na região, onde as batidas são frequentes

# Cruzamento ou armadilha?

**Colisões constantes em pontos do Tirol e de Petrópolis levam população a pedir mais semáforos**

Luiz Freitas

luizfreitas.m@diariosassociados.com.br

Cruzamento da Avenida Campos Sales com a Rua Mossoró. Trânsito intenso nas duas vias de tráfego. Os motoristas que vêm pela Mossoró, uma via de mão única, têm a preferência de passagem. Na Campos Sales, há uma placa de parada obrigatória e gelos baianos no cruzamento. Entretanto, essa sinalização não foi suficiente para impedir a colisão entre um Fiat Uno e um Ford Ecosport na manhã de ontem. Esse foi um exemplo prático do perigo enfrentado pelos motoristas em muitos dos cruzamentos da cidade. A falta de semáforos, a visibilidade comprometida por árvo-

res ou carros estacionados em canteiros, e a pressa ou displicência dos motoristas tornam os cruzamentos um cenário potencial para acidentes de trânsito.

Motorista do Fiat Uno, o analista de sistemas Kalil Albuquerque, 30 anos, ia cruzar a Mossoró quando foi pego pelo Ecosport. "Só vi o carro me atingindo. Indiferente da preferência, aqui existe um fluxo intenso nas duas vias. Falta um semáforo". O motorista do Ecosport, identificado como Alex, sofreu um corte na cabeça e foi levado para um hospital próximo pelo Samu. O enfermeiro Romel Torres Mota presenciou o acidente e prestou socorro ao motorista. "Aqui sempre tem acidente. Antes dessa batida, quatro veículos já haviam freiado bruscamente. É sempre assim. Deveriam colocar lombadas nas quatro pistas e proibir o estacionamento nos canteiros, porque tira a visibilidade dos motoristas. Eles não têm

como ver que outro carro está vindo e terminam batendo".

No cruzamento da Avenida Rodrigues Alves com a Rua Maxaranguape, o problema se repete. De acordo com o taxista Luiz André, cuja ponto fica no local, colisões são frequentes. "O pessoal que vem pela Rodrigues Alves passa em velocidade, confiando na preferência. Já o motorista que está na Maxaranguape respeita a sinalização, mas com os carros estacionados nos canteiros, fica com a visibilidade prejudicada e precisa avançar o veículo para poder enxergar alguma coisa. É aí que acontece o acidente". Segundo o taxista, os canteiros estão sempre repletos de carros, devido à presença de uma academia de ginástica. "Constantemente tem carro estacionado aqui na esquina. Basta um carro maior para tirar toda a visão de quem para no cruzamento". Luiz André afirma que mais à frente, no cruza-

mento da Maxaranguape com a Avenida Afonso Pena, os acidentes são igualmente frequentes.

Outro cruzamento complicado é o da Avenida Floriano Peixoto com a Rua Potengi. O girador no meio da pista está sempre cheio, gerando transtornos no trânsito. Segundo a comerciante Rosário Cunha, que tem um estabelecimento no local, os acidentes são semanais. "O pessoal que vem pela Floriano não respeita a sinalização de parada obrigatória e cruza direto. Sempre acontecem acidentes, principalmente no horário de pico. O trânsito com o girador também é complicado porque todos querem cruzar a pista ao mesmo tempo. Fizeram um estudo aqui para colocar um sinal, mas como já existem dois semáforos próximos não foi possível".

## Fluxo

De acordo com o secretário-adjunto de Transporte e Trânsito

Urbano, Haroldo Maia, a instalação de semáforos depende de uma contagem técnica do volume de tráfego nos horários de pico para aferir se há necessidade ou não da sinalização. "Se for constatado um fluxo de 400 veículos na principal e 200 na secundária, instalamos o semáforo". A STTU está implantando rotatórias nos cruzamentos que não atingem essa marca, visando diminuir a velocidade dos veículos. "Se você for observar os acidentes, geralmente alguém desrespeitou a sinalização.

O Código de Trânsito prevê uma série de proibições de estacionamento, por exemplo, como em cima da calçada, no canteiro central ou a menos de cinco metros da esquina. O motorista ignora a determinação da lei e termina colocando a segurança dos outros em perigo. Infelizmente não temos fiscais suficientes para impedir isso".

## CRESCIMENTO

# Futuro do Cajueiro de Pirangi depende de plano

As intervenções a serem realizadas no cajueiro de Pirangi dependem de um plano de manejo que deverá ser elaborado por diversos setores da sociedade, a partir de um documento já enviado ao Ministério Público. A informação é da secretária de Meio Ambiente e Urbanismo de Parnamirim, Ana Michele de Farias Cabral. Segundo ela, o plano de trabalho é o primeiro passo para a elaboração do plano de manejo, documento que regulariza todas as ações no cajueiro, da poda à ampliação da área. A secretária afirma que a questão da poda do cajueiro é polêmica. Por isso, é necessário regulamentar qualquer

ação na área.

"Com objetivo de regulamentar as intervenções no maior cajueiro do mundo, a secretaria e o Instituto de Desenvolvimento e Meio Ambiente (Idema) enviaram um plano de trabalho para o Ministério Público", explica. O plano vai ser elaborado em audiências públicas com todos os setores envolvidos, inclusive a Associação de Empresários do Litoral de Parnamirim. Por ser uma unidade de conservação ambiental, as intervenções no cajueiro e no entorno dependem do plano elaborado por todos os setores envolvidos. Além disso, existe uma proposta para desviar o trânsito do

entorno do cajueiro através de uma rua paralela, em processo de apropriação pelo município.

O crescimento do cajueiro de Pirangi gera polêmica entre órgãos públicos e a associação de empresários. Enquanto a associação defende a suspensão dos galhos para agilizar o trânsito local, os órgãos ambientais propõem a poda dos galhos como uma das medidas para solucionar o problema. Os pareceres técnicos elaborados pelos órgãos indicam que a poda é uma forma de assegurar o crescimento saudável do cajueiro.

O projeto de ampliação da área do cajueiro existe há alguns anos. A questão não é mais de responsabilidade da Secretaria Municipal de Trânsito e Transportes de Parnamirim, devido ao tombamento do cajueiro como patrimônio público. "Como gestor do trânsito de Parnamirim, continua sendo responsabilidade da secretaria apenas fiscalizar o trânsito no entorno.



Frankie Marcone/DN/DA Press

Turistas visitam o cajueiro, considerado a maior planta do tipo no mundo

Não podemos tomar nenhuma medida", explica Antônio Batista Barros, secretário de Transporte e Trânsito de Parnamirim.

O cajueiro cresce em direção às avenidas São Sebastião e Deputado Márcio Marinho, e à travessa

entre estas duas ruas. O cajueiro só poderá passar por alguma intervenção depois da elaboração do plano de manejo. "Não temos muito tempo. Os galhos do cajueiro vão interditar toda a área", afirma o secretário.



entrevista &gt;&gt; Luiz Dolino

# Um aprendiz do construtivismo

Sérgio Vilar - sergiovilar.m@diariosassociados.com.br

Se os números matemáticos aterrorizam estudantes pela rigidez formal dos cálculos, eles estabelecem diálogos tão poéticos quanto a literatura. É nas artes plásticas onde as cores ganham vida, a música recebe forma e a arte constrói a linguagem dialética. No estilo construtivista do carioca Dolino, as nuances da arte moderna estão evidentes. O caráter universal da obra deste artista viajado e pintado pelas cores do mundo está em evidência a partir de hoje na Galeria de Artes da Funcarte, com a exposição *O mágico aprendiz*. Dolino faz parte da terceira geração de modernistas. É da genealogia artística de mestres das artes como o ítalo-brasileiro Alfredo Volpi, Rubens Valentim e Eduardo Sued. A experiência conquistada nos últimos 25 anos em diversos países onde morou, pintou e expôs está reunida em 22 telas de alta proporção, instaladas na Galeria da Funcarte durante um mês. O estilo de Dolino se confunde com obras de artistas internacionais. A identidade brasileira está na forma desinibidora da exposição das cores, aclimatada à alma tropicalista tupiniquim.

Amanhã às 19h, Dolino proferirá palestra no auditório da Funcarte. O tema - *O processo de criação* - abre espaço para o carioca de 64 anos unir a poética criativa da arte do fazer, do músico erudito Stravinsky. O artista visual falou sobre sua obra e a influência construtivista na entrevista abaixo.



Carlos Santos/DN/D.A Press

**Diário de Natal - Seu trabalho se locupleta com outros construtivistas nacionais, mas ressalta um estilo próprio, mais universal. Onde você suga essa percepção?**

A arte brasileira é muito ampla. Meu trabalho é mais sintonizado com artistas como Alfredo Volpi. Volpi parte de raízes populares e impõe a sofisticação formal; de festas populares e parte para algo completamente abstrato, internacional: parte do regional para o universal. E esta é a grande lição do qual procuro me filiar. O Eduardo Sued parte de linguagem matemática, universal, sem o sabor nacional. Ela pode ser vista em qualquer lugar do mundo porque é despossuída da natureza local. Estou mais perto disso, até pela vida que levo. Passei muito tempo longe do Brasil. Então é natural que eu converse com o público com uma linguagem mais universal. Minha pintura, salvo pelas cores, do ponto de vista formal poderia ser feita por artistas de fora. O que me caracteriza talvez seja a cor. Estrangeiros talvez não tenham a intimidade com as cores tropicais.

**E quais as cores do Brasil?**

As cores do Brasil são as mesmas de qualquer lugar do mundo. Mas o artista brasileiro não tem o pudor de usar o vermelho escancarado. O europeu usa o cinza em conjunto com o vermelho para não causar tanto impacto, tanto pudor.

**Sua obra traduz rigor,**

**principalmente porque está amparada na matemática construtivista. O que o senhor acha da pintura abstrata ou da chamada arte contemporânea?**

Respeito duas grandes divisões: a arte figurativa e a abstrata. São o Norte e Sul no campo das artes. Estou na abstrata, que está subdividida em arte abstrata formal

mesmo cânone. Você pode gostar ou não da minha obra, mas não pode descartar uma exibição matemática, harmônica nas telas. É o mesmo rigor que o músico emprega na música. A sinfonia é uma composição abstrata, mas segue ritmo, melodia e harmonia. O próprio Eduardo Sued diz que a tela tem um som. É um exemplo simbólico, mas é real.

canônicos. Não se pode fugir deles.

**Falta esta rigidez à arte contemporânea?**

Temos que esclarecer o que é arte contemporânea: é tudo o que se faz hoje. Sua matéria, por exemplo, é do meu tempo; é contemporânea. Então, tudo o que está sendo feito hoje é contemporâneo. Eu sou seu contemporâneo. Isso

Carlos Santos/DN/D.A Press

Integrante da terceira geração de modernistas, Dolino abre hoje a mostra *O mágico aprendiz*, na Capitania das Artes

ou informal. Estou na formal. Mas seja qual tipo de arte for não basta expressar apenas o gesto informal ou a emoção; não é suficiente. É preciso rigor. E quem cobra isso não sou eu. Desde o Renascimento italiano, nas obras de Rafael, Michelângelo, por trás daquela paisagem, daquela Madona, há rigor formal, uma estrutura matemática visível. Embora eu seja artista abstrato, procuro seguir o

**A ligação da música com seu trabalho é muito íntima. Como se dá esse intercâmbio no processo criativo?**

Ao estabelecer o desenho, a estrutura do quadro, obedeço os princípios rítmicos da composição. Posso ser mais veloz, mais acelerado, mais harmônico... Esse fenômeno musical também ocorre na pintura, na poesia. Tem que se ter ritmo. São princípios criativos

não quer dizer que eu precise colocar uma mesa em cima da outra e chamar de arte para ser classificado como contemporâneo. Como dizia Vinícius de Moraes: "Meu tempo é quando".

**Afunilando mais a discussão, as instalações formam hoje a polêmica maior sobre os limites do fazer artístico. Como definir o que é arte?**

A instalação não é um fenômeno contemporâneo. Ela sempre houve. Quando Leonardo pintava um grande quadro e apresentava em Florença, montava uma verdadeira instalação para apresentar aquela obra. Instalação é qualquer manifestação para apresentar um certo discurso, linguagem, emoção. Você compõe uma música de carnaval e um bloco faz toda aquela performance para cantar na rua. É uma instalação musical. Agora, tem instalações inquietantes. Mexe com seu paladar, com a sensibilidade. A polêmica é ou deveria ser: a arte emociona ou não. Se não te diz nada, não está lhe emocionando, então não é arte pra você. A verdadeira polêmica é essa. A arte é o fenômeno da emoção. Se você faz uma poesia hermética que ninguém entende não é poesia. Não é arte.

**Partindo desse pressuposto, a poesia moderna está mais próxima da arte do que a poesia concreta, menos palatável ou mais hermética?**

Primeiro: a poesia talvez seja o fenômeno artístico mais complexo que existe. A arte, mesmo sendo feita por um analfabeto, vai sempre exibir, além da sensibilidade natural, uma certa informação, um certo traquejo. E o espectador tem que ter uma abertura intelectual para se chegar àquilo. A poesia concreta não é mais difícil ou mais fácil. Apenas é preciso ter o olhar treinado pra abstrair aquilo.



# famosos

## Medo de Gente

Monique Evans, repórter do *TV fama*, ainda não se recuperou do incidente, ocorrido na semana passada, em que sofreu constrangimento durante a realização de uma matéria em um bar, no bairro da Lapa, no Rio de Janeiro. Sem nenhum motivo, segundo a loura, que é contratada da Rede TV!, ela foi ofendida por algumas pessoas. Monique fazia a cobertura de jogos de times cariocas, Flamengo e Vasco. Flamenguista doente, como ela diz, bem na hora em que ela chegou ao bar em que estavam os torcedores do seu time do coração, o Vasco fez um gol. "E aí começaram a me xingar, falando que eu era pé frio. Só que tinha um rapaz que baixou o nível, disse que eu tinha Aids e outras coisas. O pior é que o segurança, ao invés de tirá-lo do local, me retirou", explicou Monique a um site. Ela diz estar sofrendo de depressão e de humanofobia (fobia de gente), toma remédios diariamente e está até sem condições de trabalhar.



## Foi dada a largada

O SBT já começou a gravar a segunda temporada do reality *Esquadrão da moda*. Apesar de estar sendo insistentemente sondada por duas empresas de moda, a Renner e as Lojas Luiza, a produção continuará apostando na C&A. É que, na primeira temporada, a loja de departamentos comprou cota master e, por isso, tem prioridade para "aparecer" mais no programa.

## Tá Dentro

Cris Poli, que voltou, em nova temporada do *Supernanny*, que vai ao ar aos sábados, no SBT, ainda mais entusiasmada com o seu poder de educadora. E prova que com carinho, mas também com disciplina e organização é possível orientar crianças e jovens.

## Tá Fora

A *Turma do Didi*, que investe na presença de famosos – apenas da emissora, é claro – para tentar incrementar a velha fórmula do humor de Renato Aragão. Mas o programa segue insofocável, modorrento e, o que é pior, sem grandes atrativos também para a criançada.

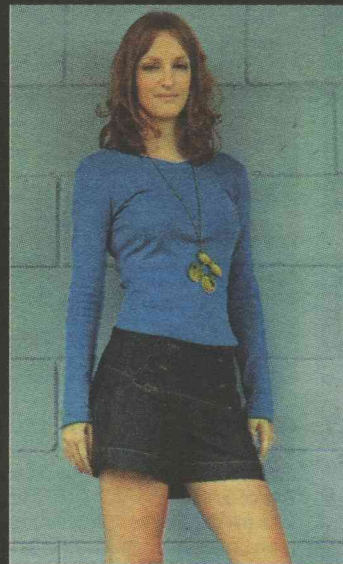

## Retorno

Laila Zaid está confirmada no elenco de *Bela, a feia*, prevista para estrear em junho na Record. Na produção, que é uma parceria com a Televisa, ela interpretará a manicure Magdalena e contracenará com Bárbara Borges, cuja personagem trabalhará no mesmo lugar. O último trabalho da atriz na TV foi em *Amor e intrigas*, também da Record, onde ela deu vida à desinibida Janaína.

Fotos: Gil Rodrigues/Esp Aqui BH/D.A Press

# ESPAANHÓIS 1 X 1 INGLESES. CHEGOU A HORA DA VERDADE.

## BARCELONA X MANCHESTER UNITED

Não perca!  
FINAL DA LIGA  
DOS CAMPEÕES



Nesta quarta, dia 27, às 15h30, ao vivo, na TV Tropical

Em 54 edições da Liga dos Campeões, Ingleses e espanhóis se enfrentaram numa final apenas duas vezes. Em 1981, o Liverpool bateu o Real Madrid por 1 X 0. Em 2006, o Barça deu o troco, com 2 X 1 em cima do Arsenal. Agora os dois gigantes se enfrentam mais uma vez. Quem vai desempatar a disputa?



RECORD



TV DE PRIMEIRA



TV TROPICAL



# programação

## resumo novelas

Caras e Bocas

Globo - 19h15

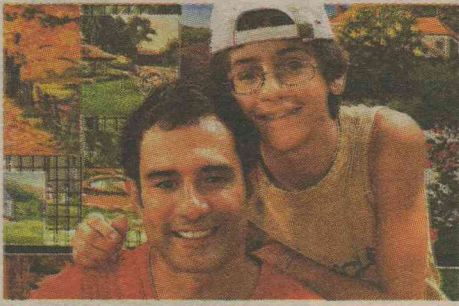

Bob Paulino/TV Globo

Cássio conta que se casará com uma milionária e surpreende a todos na pensão. Nicholas inventa uma desculpa para manter seu namoro com Milena em segredo. Laís conta a Zoraide que, se Gabriel não reatar com ela, armará o golpe da falsa gravidez. Simone oferece emprego para Edgar na galeria, contra a vontade da sócia. Dafne revela que seu casamento é só negócio e Gabriel a beija. Judith vai falar com Milena, enquanto Nicholas tenta impedir que Dafne se case com Cássio.

Caminho das Índias

Paraíso

Globo - 17h15

Globo - 20h

Zeca é atingido no braço e Maria Rita e Rosinha se desesperam. A beata vai embora desolada, sem saber o que fazer. Zeca manda Santinha embora, mas ela pede para ficar na casa. Maria Rosa se irrita com Otávio por reclamar da falta de clientes em vez de tentar consegui-los. Eleutério fica revoltado e resolve não aceitar mais o casamento do filho. Ricardo teme a reação de Otávio quando voltar para Paraíso sem anunciantes para a rádio.

Ana chama a polícia para inibir a arruação da turma de Zeca, mas ele consegue escapar. Yvone injeta uma substância em bombons e dá de presente para Gopal. Kochi repreende Komal ao ver o filho jogando. Shankar pede a Puja que leve uma encomenda para Laksmi e traga uma resposta dela. Raj comunica a Maya que vai levá-la ao Brasil para esclarecer o assunto sobre a conta de Raul. O pediatra de Niraj diz a Duda que Lucas salvou seu filho, operando-o sem sua permissão.

Revelação

SBT - 22h

Lucas fica revoltado ao descobrir que Gabriel é seu filho. Renan conversa com Ermírio a respeito do paradeiro de Lucas. Beatriz vai ao cativo com um boneco nos braços e o joga no chão. Victória tem uma crise nervosa. Victória tem o plano de usar Xavier para sair do porão. Sofia revela a Ricardo que ia matar Lara. Ermírio vai à delegacia denunciar Fausto.

Poder Paralelo

Record - 21h45

Promessas de Amor

Record - 20h40

Bruno diz que Maura não está dizendo coisa com coisa. Maura entra em histeria e começa a gritar pedindo para Bruno se abrir com ela. Silvio assume que colocou a bomba na chácara e matou Brasileiro. Bruno transa com Maura, se arruma e vai embora. Bebel dança para André e Luísa não gosta. Domi pega um machado corta a árvore e manda Silvio ir embora. Domi mente para Caló que matou Silvio e o jogou no rio. Téio pergunta se Santana se chama José ou Josué e mostra a confissão de Silvio.

Valente, Felipe, Leonor, Lúcio, Juno, Carvalho, Cleo e Perpétua estão reunidos na ONG. Juno sente que eles serão atacados. Vários vampiros invadem a ONG. A Liga do Bem sai vencedora nessa batalha. Nestor flagra Armanda beijando e acariciando uma foto de Amadeus. Estela desabafa com Cristina que não aguenta mais tomar remédio para depressão. Gabriela decide comprar uma máscara para atacar Nati misteriosamente.

Malhação

Globo - 17h15

Marina aceita o pedido de namoro de Alex. Osvaldo admite ter sacado uma grande quantia da conta do Múltipla Escolha e Juliana exige que ele a reembolse em até dois dias. Luciano está desidratado e prepara soro caseiro para se automedicar. Filó agenda show de Yasmin no restaurante de Caju na mesma data de sua apresentação no Marombar e convence a sobrinha a realizar os dois eventos. Norma Jean trama para que Alex a acompanhe até o Marombar. Marina discute com Luciano no Marombar quando Alex chega.

## hojenatv

### TV PONTA NEGRA

- 05:30 Opção pela Vida
- 06:00 Jornal do SBT - Edição da manhã
- 07:00 Ponto de Fé
- 08:00 Carrossel Animado
- 09:00 Bom Dia e Cia.
- 11:30 Opinião
- 13:45 As Visões da Raven
- 14:15 Cory na Casa Branca
- 14:45 Cinema em Casa
- 16:30 Casos de Família
- 17:30 Programa do Ratinho
- 18:30 As Visões da Raven
- 19:15 Eu, a Patroa e as Crianças
- 20:00 Esquadrão da Moda
- 21:15 SBT Brasil
- 22:00 Revelação
- 22:30 Dona Beija
- 23:15 Cine Espetacular
- 01:15 Jornal do SBT
- 02:00 Tele Seriados I
- 03:00 Tele Seriados II
- 04:00 Tele Seriados III

- 14:00 Igreja Universal
- 15:00 O Mundo Perdido
- 15:55 Márcia
- 17:35 Brasil Urgente
- 18:50 Jornal O Norte
- 19:20 Jornal da Band
- 20:15 Uma Escolinha Muito Louca
- 21:00 Show da Fé
- 21:50 Mr. Bean
- 22:15 E24
- 23:15 The Shield - Acima da Lei
- 00:15 Jornal da Noite
- 01:00 A Noite é uma Criança
- 02:00 Espaço Vida Vitoriosa

### INTER TV

- 05:05 Telecurso Educação Básica Tecendo o Saber
- 05:20 Telecurso Profissionalizante
- 05:35 Telecurso Ensino Médio
- 05:50 Telecurso Ensino Fundamental
- 06:05 Globo Rural
- 06:25 Bom Dia RN
- 07:15 Bom Dia Brasil
- 08:10 RN Notícia
- 08:15 Mais Você
- 09:39 Globo Notícia
- 09:42 TV Globinho

### BAND

- 07:00 Igreja Mundial
- 08:00 Dia Dia
- 11:30 Jogo Aberto
- 12:30 Telejornal
- 13:00 Vídeos Clipes

- 11:50 RN TV (Primeira edição)
- 12:40 Globo Esporte
- 13:15 Jornal Hoje
- 13:45 Vídeo Show
- 14:35 Vale a Pena Ver de Novo - Senhora do Destino
- 16:05 Sessão da Globo Notícia
- 17:43 Malhação
- 18:15 Paraíso
- 19:05 RNTV (Segunda edição)
- 19:20 Caras e Bocas
- 20:15 Jornal Nacional
- 20:50 Caminho das Índias
- 21:55 Casseta & Planeta Urgente!

- 22:30 Toma Lá, Dá Cá
- 23:20 Profissão Repórter
- 23:45 Jornal da Globo
- 00:15 Programa do Jô
- 01:55 Intercine
- 03:45 Corujão

### TV TROPICAL

- 01:00 Programação IURD
- 07:00 Tropical Notícias (Edição da manhã)
- 08:20 Fala Brasil
- 09:15 Hoje em Dia
- 12:00 Encontro com a Notícia

- 12:10 Jornal da Tropical
- 12:40 Encontro com a Notícia
- 13:30 Mulher Demais
- 13:50 Sabor da Terra
- 14:05 Record Kids - Popeye
- 15:00 Todo Mundo Odeia o Chris
- 15:20 Programa da Tarde
- 16:15 Bicho do Mato
- 16:45 Prova de Amor
- 17:30 Desenhos
- 19:30 Jornal da Tropical (Edição da noite)
- 20:15 Jornal da Record
- 21:00 Promessas de Amor
- 22:00 Poder Paralelo
- 23:00 Aprendiz 6
- 00:15 CSI Miami

### TV U

- 06:00 Tecendo o Saber
- 06:30 Telecurso TEC
- 06:45 Novo Telecurso Ensino Fundamental
- 07:00 Telecurso Ensino Médio
- 07:15 Telecurso TEC
- 07:30 Via Legal
- 08:00 Harry e o Balde de Dinossauros
- 08:10 Caillou
- 08:20 Little People
- 08:25 Jim no Mundo da Lua
- 08:30 Pinky Dinky Doo

- 08:45 TV Rá Tim Bum
- 09:00 Vila Sésamo
- 09:30 O Mundo Redondo de Olie
- 10:00 Cocoricó
- 10:30 Os Amigos da Miss Spider
- 10:45 Castelo Rá Tim Bum
- 11:15 Os Sete Monstrinhos
- 11:30 Zoboomafo
- 12:00 TVU Notícias (Primeira edição)
- 12:30 Ponto a Ponto
- 13:00 Diversidade
- 14:00 O Pequeno George
- 14:30 Cyberchase
- 15:00 Os Amigos da Miss Spider
- 15:15 Os Sete Monstrinhos
- 15:30 Vila Sésamo
- 16:00 O Mundo Redondo de Olie
- 16:30 Cocoricó
- 17:00 Shaun, o Carneiro
- 17:15 Jim no Mundo da Lua
- 17:30 Doug
- 18:00 Arthur
- 18:15 Castelo Rá Tim Bum
- 18:30 TVU (Segunda edição)
- 19:30 Café, Poesia & Filosofia
- 20:00 Radiola
- 21:00 Jornal da Cultura
- 21:40 Metrópolis
- 22:10 Roda Viva
- 23:40 Clipe Arte

## cinema

### ESPECIAL

**Curta Petrobras às Seis.** Quatro curtas-metragens com o tema *Programa: Música: 'A Maldita'*, 'Eu sou assim - Wilson Batista', 'No rastro do camaleão' e 'Hoyts General Cinema'. Cinemark 4. 18h. 16a. Entrada franca.

**Lemon Tree** (Lemon Tree, Israel/Alemanha/França, 2008). De Eran Riklis. Hiam Abbass, Doron Tavori, Ali Suliman. Uma viúva palestina tenta salvar sua plantação de limoeiros, ameaçada pelo Ministro de Defesa de Israel ao mudar-se para a casa ao lado. Cinemark 5. 15h10. L.

**Canções de amor** (Chansons d'Amour, França, 2007). De Christophe Honoré. Louis Garrel, Ludivine Sagnier, Chiara Mastroianni, Clotilde Hesme. O musical conta a história de pessoas que ao se apaixonarem começam a cantar. Moviecom 3. 17h30. 14a.

### ESTREIA

#### ÁRIES (21/03 a 20/04)

Um trabalho bem feito no dia de hoje poderá lhe proporcionar benefícios, mesmo que nesse instante isso não esteja bem claro. Realize seu trabalho de modo que possa se orgulhar do resultado e aguarde não tenha dúvida que a repercussão será positiva.

#### TOURO (21/04 a 20/05)

Seus conhecimentos gerenciais e organizacionais estarão à procura de meios para serem extravasados no dia de hoje. Se encontrar pessoas lutando para resolver certas situações, apresente-se para ajudá-las.

#### GÊMEOS (21/05 a 20/06)

Seu humor poderá ser a chave de como será o resultado de certos eventos do dia. Qualquer oscilação muito grande poderá trazer resultados nada agradáveis, principalmente ao lidar com colegas de trabalho ou clientes.

**Uma noite no museu** (Night at the Museum: Battle of the Smithsonian, EUA/Canadá, 2009). De Shawn Levy. Ben Stiller, Amy Adams, Owen Wilson, Hank Azaria, Robin Williams. Continuação do filme que conta a história de um vigia noturno de um museu onde tudo ganha vida à noite, especialmente personalidades da história americana. Cinemark 2. 12h10, 14h40, 17h10, 19h30, 22h. Cinemark 7 (dub). 11h10, 13h30, 16h, 18h30, 21h. Moviecom 4 (dub). 14h40, 16h50, 19h05, 21h20. Moviecom 6. 15h20, 17h30, 19h40, 21h50. 12a.

### CONTINUAÇÃO

**Anjos e Demônios** (Angels & Demons, EUA, 2009). De Ron Howard. Tom Hanks. Baseado no best-seller do escritor Dan Brown, um especialista em religião descobre que forças com raízes milenares estão dispostas a levar adiante os seus planos. Cinemark 3 (dub). 11h20, 14h30, 17h30, 20h30, 23h15. Cinemark 6. 12h20,

15h20, 18h10, 21h10. Moviecom 1 (dub). 15h15, 18h, 20h45. Moviecom 6. 16h10, 18h50, 21h30. 16a.

**Star Trek** (Star Trek, EUA, 2009). De JJ Abrams. Chris Pine, Jennifer Morrison, Simon Pegg. Mesmo com o fracasso nas bilhétrias das últimas aventuras da série 'Jornada nas Estrelas' nos cinemas, está prometido esse 11º episódio que conta os primeiros dias de James T. Kirk e seus amigos tripulantes da nave USS Enterprise. Cinemark 5. 21h50. Moviecom 5. 14h10, 16h40, 19h10, 21h40. 14a.

**A festa do Garfield** (Garfield's fun fest, EUA, 2009). De Kyung Ho Lee e Mak Dippe. Animação. Gato precisa encontrar água mágica para concorrer em concurso de humor. Cinemark 5 (dub). 11h05, 13h, 17h40, 19h45. L.

**X-Men Origens: Wolverine** (X-Men Origins: Wolverine, EUA, 2009). De Gavin Hood. Hugh Jackman, Liev Schreiber, Lynn Collins. Homem com

garras nas mãos e poder de cicatrização instantânea tenta resistir contra os que querem usar sua força em operações militares. Cinemark 4 (dub). 13h20, 19h35. Cinemark 4. 11h, 15h40, 22h20. Moviecom 2 (dub). 14h25, 19h10. Moviecom 7. 15h05, 17h20, 19h35, 21h50. 14a.

**Divã** (Brasil, 2009). De José Alvarenga Jr. Lília Cabral, José Mayer, Cauã Reymond, Reynaldo Gianecchini. Ao frequentar psicanalista, mãe de família casada resolve voltar a paquerar aos 40 anos. Cinemark 1. 12h30, 15h05, 19h10, 21h20. Moviecom 3. 15h30, 20h35. 14a.

### SERVIÇO

- Cinemark (Shopping Midway Mall). R\$ 11 e R\$ 5,50, o dia todo. Todo dia, uma sessão às 15h sai ao custo de R\$ 4. 3620-3530.  
- Moviecom (Praia Shopping). R\$ 9 (inteira) e R\$ 4,50, o dia todo. Algumas sessões saem o custo de R\$ 7. 3236-3350.

## astros

#### LIBRA (23/09 a 22/10)

Uma certa ansiedade pode dominá-lo hoje e não sem motivo. Você sente que está numa fase em que grandes conquistas são possíveis, mas teme perder as melhores oportunidades. Ser mais observador e paciente ajudaria bastante.

#### ESCORPIÃO (23/10 a 21/11)

Movimente-se mais, seu corpo anda precisando de exercício. Planeje um dia diferente, com atividades que exijam algum esforço físico da sua parte, pois esse é seu ponto fraco atualmente.

#### SAGITÁRIO (22/11 a 21/12)

Se está procurando meios de se reconciliar com alguém de quem se afastou o melhor a fazer é ser sincero e admitir seus erros. Você pode se surpreender ao se deparar com a mesma humildade e vontade de consertar o que quer que esteja errado.

#### CÂNCER (21/06 a 22/07)

Ao invés de deixar que os outros determinem o caminho que deve seguir, liberte-se das influências externas e daqueles que tentam manipular seus atos. Você hoje precisa de liberdade para voar e vencer.

#### LEÃO (23/07 a 22/08)

Nem se dê ao trabalho de procurar - sua sorte-hoje reside na área de conquistas financeiras. Devote todo seu esforço e concentração a situações que possam aumentar sua segurança material.

#### VIRGEM (23/08 a 22/09)

O que se inicia como um excelente dia em seu ambiente de trabalho poderá mudar totalmente caso você critique alguém, mesmo que tenha razão. A pessoa em questão não aceitará seus comentários e o clima pode ficar estranho. Hoje é um daqueles dias em que o silêncio vale ouro.

#### CAPRICÓRNI (22/12 a 20/01)

Você hoje poderá vir a enfrentar uma situação pela qual já passou no passado. No entanto, como dessa vez você deixará que suas emoções interfiram demais, o resultado deve ser bem diferente.

#### AQUÁRIO (21/01 a 19/02)

Procure dar mais atenção às opiniões de pessoas mais experientes hoje, pois elas se revelarão bastante eficientes. O dia lhe reserva boas surpresas e a possibilidade de encontrar alguém do passado é grande.

#### PEIXES (20/02 a 20/03)

Objetivos pessoais devem ser a sua prioridade hoje, pois o momento lhe favorece em questões dessa área. Tome passos positivos em relação a fatores que possam possibilitar avanço nesse setor.









PAULO MACEDO

e-mail: paulomacedo.rn@diariosassociados.com.br

## Gás Latin América

O natalense Nelson Freire, presidente da Companhia Potiguar de Gás faz conferência, hoje, no grande evento nacional do setor que é "Gás Summit Latin América", que se desenvolve de hoje até sábado. Nelson Freire, depois de análises e pesquisas acuradas, vai mostrar aos paulistas, lá em São Paulo no Novo Hotel Center Norte o panorama real de consumo e abastecimento de gás e a sua necessidade ao desenvolvimento do país. Técnicos e autoridades do setor, oriundos de várias partes do exterior estarão presentes e também falarão aos convencionais.

## Resgate da memória jurídica

O procurador do Estado e consultor Adalberto Targino, presidente da Academia de Letras Jurídicas do RN, decidiu realizar uma grande movimentação resgatando a Memória Jurídica Potiguar. A memória do potiguar-pernambucano Nilo Pereira foi lembrada noite concorrida e bem organizada, e que teve lugar na procuradoria do Estado. Na próxima sexta-feira será lembrada aquele que em vida foi o grande mestre do direito, João Medeiros Filho.

GOVERNADORA WILMA MARIA DE FARIA  
AMANHECE NA EUROPA.EDUCADOR ALUIZIO MACHADO É AGORA  
MAÇOM HONORÁRIO DO BRASIL

## Sacerdote e cientista

Hoje, a partir das 17h, o Conselho Estadual de Cultura, sob a presidência do professor Paulo de Tarso Correia de Melo, prestará homenagem à memória do Cônego Jorge O'Grady de Paiva, norte-rio-grandense que passou a sua vida no Rio de Janeiro, realizando ações como sacerdote e como cientista, autoridade em astrofísica astronáutica, com vários e importantes obras publicadas. Membro de numerosas instituições culturais e científicas do país, conseguiu renome internacional. O seu biógrafo em Natal, acadêmico Jurandyr Navarro da Costa será o orador oficial da solenidade.

## 80 anos de Dona Marina

Um almoço reunindo toda a família, no Restaurante Duas Marias, foi comemorado o natalício, neste domingo chuvoso e quase frio em Natal, da senhora Marina da Silva Soares. Com som e música especiais e a alegria contagiante dos familiares, o marido da aniversariante, Marinésio Soares da Silva elaborou a festa comemorativa que decorreu com brilho.

## Noivas, eventos e Debutantes

Na base de coquetel e show musical vai ser lançado, hoje, a partir das 19h no Solar Bela Vista, o Guia RN trazendo o mundo de novidades sobre noivas, eventos, debutantes, mulheres bonitas e outras atrações do cotidiano. Esse Guia vinha sendo aguardado com muito interesse, desde o mês passado.

## Diploma de emérito para educador

Tendo em vista a notável contribuição ao sistema educacional como um todo no Rio Grande do Norte, notadamente no preparo, gratuito, há dez anos, de estudantes que vão fazer o vestibular. Milhares e milhares de alunos já participaram dos chamados aulões do Professor Aluísio Machado, por isso mesmo o educador dos aulões acaba de receber o título de Maçom Emérito entregue pela Loja Maçônica Bartolomeu Fagundes, expoente da Maçonaria nesse Estado. Aliás, por suas ações em favor da Educação, o professor Aluísio Machado, vai ser paraninfo ou patrono de doze turmas concluintes deste ano de 2009.

## Aniversários

- // Médico e Deputado Antônio Jácome de Lima Júnior. Comemoração na Assembléia Legislativa.
- // Na TV Ponta Negra a comemoração é para o comentarista Daniel Cabral de Oliveira.
- // Banqueteira da gastronomia, cumprimentos para Verônica Motta Nepomuceno.
- // Professor universitário Humberto Jefferson de Medeiros.
- // Em Brasília, onde reside, a natalense e endocrinologista Shirley de Sá Dantas Tavares reúne familiares, amigas e colegas em comemoração.
- // Renomado hematologista Marcos Dias Leão recebe homenagens na sua data.

VEREADOR E MÉDICO ENILDO ALVES  
COM DATA E COMEMORAÇÃO

### Congratulações de Aniversário

## Gildete Alves de Lima Mendonça

Professora da Universidade Estadual e Auditora Fiscal do Tesouro Estadual do RN, recebendo cumprimentos dos Familiares e Amigos, pelo seu Natalício.





# Sem limite para atendimentos

**STJ decide que operadoras estão proibidas de fixar valor a ser gasto no tratamento dos associados**

**O**peradoras de plano de saúde de todo o país estão proibidas de fixar valor máximo para atendimento dos segurados. A decisão partiu do Superior Tribunal de Justiça (STJ), que analisou ação impetrada, em 1996, por familiares de um usuário de São Paulo. O processo questionava a limitação imposta pela seguradora Nortre Dame ao tratamento de Alberto de Souza Meirelles.

A súmula emitida pela quarta turma do STJ derruba parecer do Tribunal de Justiça de São Paulo favorável à empresa. O ministro relator, Aldir Passarinho Junior, entendeu que a definição de um teto é lesiva ao consumidor porque o paciente não tem como saber "de antemão o que tem e quanto isso vai custar para ficar curado".

A decisão do STJ não cria efeito vinculante. Mas, de acordo com a assessoria de imprensa do órgão, abre precedentes para que sejam feitos questionamentos semelhantes com desfechos parecidos. A queda do limite se soma a outro posicionamento do próprio STJ. Súmula de número 302, publicada recentemente, afastou a possibili-

dade de os planos estabelecerem um tempo máximo para que os pacientes permaneçam sob tratamento ou internamento. O ministro Aldir Passarinho considerou a limitação de valor ainda mais prejudicial que a de período. "Quando se restringe o valor do custeio, independentemente do estado de saúde do paciente segurado, esvazia-se o propósito do contrato que é o de assegurar os meios para sua cura", assinalou o voto. A compreensão do relator foi de que pôr uma barreira no valor do tratamento reduz a eficácia da assistência.

A assessoria do STJ informou que cabe recurso à decisão - que seria avaliado pela própria turma que cancelou o limite de gasto. Na

Paulo de Araujo/CB



Para o ministro Aldir Passarinho, teto das empresas é "lesivo" aos segurados

prática, a súmula do tribunal exerce efeito, principalmente, sobre os contratos feitos na década passada. Os mais novos já optam por não incluir, nos documentos, a quantia máxima das despesas a serem contraídas pelos usuários. Para o ministro, a fórmula de teto de valor adotado pela seguradora é uma tentativa de driblar a proibição do limite de tempo imposto

pela Súmula 302. Ao acolher o recurso, a turma reformou o acórdão do Tribunal de Justiça de São Paulo e determinou que o pagamento seja integralmente realizado pela seguradora. À época, o montante dos gastos com o internamento de trinta dias do paciente no Hospital Samaritano, em São Paulo, foi de 2.895 Unidades Fiscais do estado paulista (Ufesp).

**TODO HERÓI  
TEM UM SUPERPODER.  
O DESSE É A FORÇA  
DE VONTADE.**

A AACD Pernambuco está fazendo 10 anos.  
Ajude a gente a passar dos 20.  
81 3419.4000 - www.aacd.org.br





"A Índia é um estado socialista. Nós caminhamos para o socialismo. O que estamos fazendo, desde já, é socialização".  
(in A Índia é uma democracia capitalista - 11.3.1962)



ASSIS CHATEAUBRIAND

## Orla urbana, uma refém dos esgotos clandestinos

A deságua de canos de esgoto, oficiais e clandestinos, nas praias urbanas de Natal, tem prejudicado a paisagem, os banhistas, os praticantes de esportes como o surfe e, especialmente, o meio ambiente. Os vários emissários de água imprópria compõem a paisagem da orla urbana da cidade, infelizmente, em praticamente todas as praias de Natal. As praias do Meio, de Areia Preta, Miami, Redinha e Ponta Negra estão na rota dos esgotos, marcando suas areias com a mancha negra e mal cheirosa que permanece seguindo seu trajeto, em alguns casos há anos, sem intervenção aparente do poder público.

A presença da água suja escoando para as praias fica ainda mais marcante com as chuvas fortes dos últimos dias, manchan-

do as areias e formando rios que transportam volumes maiores de efluentes, sem o discernimento do que é de origem pluvial e do que vem de ligações de esgoto. Muitas vezes, dutos pluviais acabam transportando para o mar, de forma clandestina, esgotos oriun-

### A Praia de Ponta Negra está na rota dos esgotos

dos de ligações ilegais de moradores de bairros e conjuntos das redondezas, alguns até de condomínios de luxo.

Informações da Caern dão conta de que a responsabilidade pelo transbordamento da rede

de esgotos na praia é da população, que faz a ligação da rede de dejetos onde deveria escoar apenas água de chuva. A companhia anunciou que pretende fazer um trabalho de conscientização junto às comunidades e associações de bairros, começando pelas imediações da Praia do Meio, para reverter a conduta das ligações irregulares.

No entanto, mais do que um programa de conscientização, é necessário que sejam empreendidas, pelos órgãos responsáveis, medidas punitivas enérgicas para coibir a prática. Se, de fato, a culpa pelos esgotos nas praias advém da sociedade, cabe ao poder público fiscalizar e punir, sob pena do custo ambiental ser irreversível, tanto para a paisagem da orla urbana, quanto para a saúde dos natalenses.

## CHARGE



## cartas [redacao.rn@diariosassociados.com.br](mailto:redacao.rn@diariosassociados.com.br)

Para enviar sua opinião para a seção CARTAS, escreva para o e-mail ou envie correspondência para o seguinte endereço:

DIÁRIO DE NATAL / REDAÇÃO

Av. Deodoro da Fonseca, 245 - Petrópolis. CEP 59012-600 Natal-RN.

### Desrespeito

Eu sou carioca, mas estou residindo em Natal e gosto muito de cinema. Quando comecei a frequentar o Cinemark e o cinema do Praia Shopping, fiquei surpreso com a quantidade de pessoas que colocam os pés na cadeira da frente (adultos, adolescentes, crianças, homens e mulheres). Conversei com algumas pessoas que nasceram aqui (inclusive minha esposa) e fui informado que é comum este hábito de total falta de educação e desrespeito com as demais pessoas. Espero que esta crítica possa ser levada a mais leitores e as pessoas possam ter mais respeito com os demais, demonstrando que a cidadania deve ser exercida a todo instante.

**Carlos**  
por e-mail

### Aguaceiro

Mais um inverno chega e Natal comprova que não está preparada para conviver com as chuvas fortes. Por toda parte, o que se vê são ruas alagadas devido à falta de investimentos em drenagem. No Parque das Colinas, onde resido, a situação é calamitosa, porque a maioria das ruas não tem pavimentação e verdadeiras lagoas se formam. O direito de vir de pedestres e motoristas fica prejudicado. Mas o IPTU é caro e eu pago em dia!

**Joca Souza**  
Parque das Colinas Natal/RN

### Sem chance

Como fã de Fórmula 1, já perdi as esperanças de ver novamente um brasileiro campeão do mundo. Fora Felipe Massa, que "bateu na trave" no ano passado, desde a

trágica morte de Ayrton Senna que não conseguimos nem chegar perto. Este ano, a ida de Rubens Barrichello para uma equipe de ponta me animou. Mas que nada! O cidadão chega no máximo em segundo lugar, está deixando seu companheiro de equipe disparar na classificação e — pra variar — já começou o "chororô" de sempre.

**José Fernandes**  
Natal/RN

### Cidade da Criança

Fui recentemente com minha família na Cidade da Criança e fiquei impressionado com o estado de abandono do lugar. Brinquedos quebrados, lixo e a lagoa suja formam um quadro deprimente. Decidi que só voltarei lá com meus filhos quando as autoridades tomarem uma providência. O mesmo acontece com o novíssimo e caríssimo Parque da Cidade, também abandonado. De quem é a responsabilidade?

**Maria Luíza Cavalcanti**  
Natal/RN

### Copa em Natal

Se Natal for mesmo escolhida como sede da Copa do Mundo, o Machadão vai ser derrubado para a construção de um novo estádio mais moderno. Essa é a opção lógica. Não faria o menor sentido, em nome de uma nostalgia contraproducente, "preservar" o Machadão e construir outro estádio de grande porte, que ficaria subutilizado para sempre após a Copa. Afinal, é claro que Natal não tem necessidade de dois estádios grandes. Espero que o bom sendo prevaleça.

**Ricardo Santos**  
Nova Parnamirim

DIÁRIO de NATAL

Fundado em 1939 por Assis Chateaubriand

Presidente  
GLADSTONE VIEIRA BELO

Diretor-Gerente  
ROBSON DIAS

Diretor Institucional  
Miguel Jabour

Superintendente  
de Comercialização  
Fabiana Veras

Editora Executiva  
Juliska Azevedo

#### ENDEREÇO:

Avenida Deodoro, 245 - Petrópolis, Natal (Rio Grande do Norte) - Cep: 59.012-600 - PABX: 0xx84 4009.0166

Sucursal  
São Paulo (SP): 0xx11  
3045.4921  
Rio de Janeiro (RJ): 0xx21  
2263.1945  
Patos (PB) (Oswaldo): 0xx83  
9332.9427  
Guarabira (Jacira) (PB):

0xx83 8825.2933

Representantes  
Distrito Federal: 0xx61  
3201.0071  
Ceará: 0xx85 3264.0576  
Pernambuco: 0xx81  
3326.7188

#### DA Press Multimídia

Atendimento para venda e pesquisa de imagens: Pessoalmente: segunda a sexta, das 10h às 14h. Email e telefone: segunda a sexta, das 10h às 22h / sábados e feriados, das 12 às 18h. Email: dapress@diariosassociados.com.br. Telefones: (61) 3214.1575 / 1582 Fax: (61) 3214.1583

#### COMO ENTRAR EM CONTATO COM O DIÁRIO DE NATAL

Redação: 0xx84 4009.0150 / Circulação: 0xx84 4009.0200 / Marketing: 0xx84 4009.0181

MARKETING 4009-0181  
ADMINISTRAÇÃO 4009-0166

ASSINANTE	ATENDIMENTO	
	Capital	Interior
COMERCIAL	4009-0220	4009-0220
CLASSIFICADOS	4009-0174 / 4009-0176	4009-0200

BALCÃO DE ANÚNCIOS:  
Av. Deodoro da Fonseca, 245 - Petrópolis  
Shopping Via Direta, Av. Salgado Filho - Lagoa Nova

VENDA AVULSA	
Telefone	4009-0236
Rio Grande do Norte	R\$ 1,00
Outros Estados	R\$ 3,30



DIÁRIOS ASSOCIADOS





# Tenho vergonha do PMDB

Helder Caldeira  
Articulista político

Um fedor nauseabundo está tomando conta da Praça dos Três Poderes, em Brasília. Apesar da quase cômica analogia olfativa, os urubus de plantão já estão batendo suas asas em voos rasantes sobre o Palácio do Planalto e o Congresso Nacional. A fedentina tem origem nas investigações propostas pela recém criada CPI da Petrobras que, certamente, desenterrará o que há de mais podre na administração do presidente Lula: a difusão fisiológica da corrupção nas instâncias do Governo Federal. As aves rapinadoras atendem por uma sigla sempre presente quando o assunto é carniceiro: o PMDB.

Apesar de ser um respeitável patrimônio nacional, a Petrobras transformou-se no maior cabide de empregos no Governo Federal, responsável por alojar os apadrinhados políticos desempregados ou que perderam as últimas eleições. Atualmente, a estatal é dominada pelo PT e por sindicalistas ligados ao partido, ocupando 17 diretorias e gerências. Destacam-se nessa corriola de "companheiros" a presidência da Petrobras e a diretoria de Gás e Energia, nomeados pela presidencialista ministra Dilma Rousseff.

De forma enodada, o

PMDB está chantageando o Palácio do Planalto. A matemática é simples: ou o presidente Lula aumenta a participação peemedebista na estatal e lhes concede a diretoria de Produção e Exploração (que, entre outras atribuições, irá coordenar e explorar o pré-sal), ou o partidão irá cerrar fileiras com a oposição nas investigações das sujeiras da Petrobras durante a CPI. Ou seja, para o PMDB o que menos interessa é a retidão, a apuração responsável e o saneamento da maior empresa estatal brasileira.

É fato que o PMDB tem munição para ameaçar o presidente Lula e o PT. Além de ser o maior partido político do país, de estar sentado nas presidências da Câmara dos Deputados e do Senado Federal e de ter o maior número de prefeituras e governos estaduais, seu viés mais temível diz respeito sucessão presidencial em 2010. É exatamente isso que infunde medo tanto no presidente Lula e na ministra Dilma, quanto no presidencialista opositor José Serra.

Lamenta-se, profundamente, que os peemedebistas tenham deixado de usar sua história e seu poder como bandeiras e tenham passado a usá-los como arma. Se é para construir um país melhor, os peemedebistas querem uma "boquinha"; se é para enterrar o Brasil, os

peemedebistas logo chegam com as pás. Nesse processo, o PMDB transformou-se no maior balaio de cobras desse país e abriga confortavelmente figuras duvidosas que o seu voto, caro leitor, ajudou a eleger.

O PMDB é, hoje, o lugar certo para os bandidos profissionais, os corruptos ignóbeis e toda essa cambada de porcos safados que chafurdam na lama da sacanagem às custas do suor do dinheiro do povo. O PMDB é o verdadeiro câncer da política brasileira e precisamos extirpá-lo. E a melhor forma de fazê-lo é não votar, sob nenhuma hipótese, nos candidatos peemedebistas nas próximas eleições. Ignorá-los, literalmente.

Para aqueles que acham que há aqui um discurso radical, basta uma rápida reflexão: após as mortes de Tancredo Neves, de Franco Montoro e do Dr. Ulysses Guimarães, o que de bom o PMDB trouxe ao Brasil? Nada. Só vamos sentir a catíngua pútrida de um partidão malabarista e sem escrúpulos. Eu, cidadão brasileiro responsável, atento e atuante ao que acontece na política nacional, sinto meu rosto queimar por saber que há no país um partido tão safado, tão indecoroso e tão pusilânime como o PMDB. Tenho profunda vergonha do PMDB. Mas esse sou eu, que tenho vergonha na cara. O Partido do Movimento Democrático Brasileiro não tem.



Silvino

# Generalistas X especialistas

Renato Grinberg  
Diretor-geral da Trabalhando.com.br e especialista em mercado de trabalho

Conhecer muito bem uma área específica ou ser capaz de se movimentar entre por todas, ainda que mais superficialmente? Que tipo de características de um profissional o mercado está buscando atualmente? Generalistas Vs. Especialistas. Esse é um dos temas mais discutidos quando falamos em gestão de carreira. Em primeiro lugar, é preciso saber o que um profissional objetiva para o seu futuro. Ele pode ser um especialista muito bom e renomado em sua área de atuação, como também pode ter como objetivo assumir cargos de coordenação, gerên-

cia ou direção de uma companhia. No primeiro caso, é recomendado que o indivíduo invista pesado na aquisição de conhecimento e faça cursos que o ajudem a aprimorar seu currículo e seu know-how. Já no segundo, em que é preciso ter uma visão mais ampla dos objetivos da organização, o pensamento estratégico e a visão global dos acontecimentos devem ser intensamente ampliados e isso é algo que vai além do simples conhecimento técnico.

O que as empresas esperam varia muito do setor em que ela atua, da experiência do candidato e também da situação financeira e estrutural em que ela se encontra. Para os juniores, por exemplo, o esperado é que sejam especialistas em de-

terminado setor. Os novatos precisam focar em uma determinada área e, quanto melhor forem naquilo que fazem, mais chances terão de subir de cargo e pensar se querem ou não ser um generalista.

Enquanto isso, os mais experientes são capazes de pensar o todo, ou seja, traçar planos de ação que envolvam diferentes áreas e pessoas com focos distintos. Ao contrário do que muitos pensam, uma pessoa pode sim ocupar um cargo de liderança sem nunca ter passado pela parte técnica ou então não ter a mesma formação que os outros profissionais com nível hierárquico mais baixo.

Desde que essa pessoa tenha em mente que precisará atuar para gerenciar bem as atividades e trazer resultados

para a organização, não haverá grandes problemas. Isso pode culminar em certo preconceito por parte da equipe, mas, com inteligência e sabedoria na gestão de pessoas, esse profissional pode lidar e reverter a situação. Para os que pretendem ocupar um cargo mais elevado, primeiro é preciso ter paciência e subir um degrau de cada vez, problema muito comum na Geração Y – jovens de até 30 anos – que tem o imediatismo como forte característica. E depois, que tenham em mente que é preciso livrar-se do unidirecionamento da visão da parte técnica e pensar mais nas ações coletivas e no modo com que suas habilidades podem contribuir para o bom desenvolvimento da empresa.

## DIÁRIO DE NATAL na história

### HÁ 37 ANOS

Sábado, 26 de maio de 1972 - Os EUA e a União Soviética assinaram ontem um tratado naval, mantendo assim, o ritmo de um convênio por dia, desde que iniciaram sua conferência de cúpula, enquanto em todo o mundo se espera que as duas potências abordem no final o mais grave problema pendente, o Vietnã.

### HÁ 36 ANOS

Sábado, 26 de maio de 1973 - O primeiro grupo de mecânicos espaciais do mundo, prometendo "consertar tudo", interceptou ontem, em órbita ao Skylab numa tentativa audaz de salvar ao laboratório espacial e fazê-lo habitável por nove homens durante o resto do ano.

Sábado, 26 de maio de 1973 - É lançada a campanha para a construção da Catedral Nova, que será erguida no terreno em que foi a Praça Pio X, na avenida Deodoro da Fonseca.

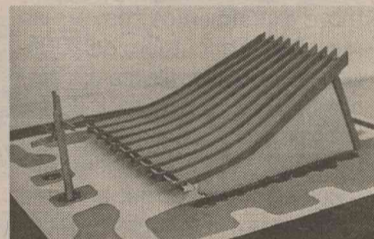

Arquivo/DN

### HÁ 26 ANOS

Quinta-feira, 26 de maio de 1983 - A Petrobrás vai pagar "royalties". Foi aprovado, na Câmara Federal, o projeto que obriga o pagamento pela exploração de petróleo na plataforma continental.



Arquivo/DN/D.A Press

### HÁ 17 ANOS

Terça-feira, 26 de maio de 1992 - Fernando Collor de Mello promete a verdade total. O Presidente afirmou que determinou a apuração mais completa de todos os fatos denunciados pelo seu irmão Pedro Collor de Mello, em entrevista a revista Veja.



Arquivo/DN



# O mundo sob tensão nuclear

**Coreia do Norte testa bomba subterrânea e dispara míssil de curto alcance. Irã mantém programa atômico**

Dois episódios ocorridos no Oriente, durante o dia de ontem, devolveram ao mundo o temor da deflagração de conflitos nucleares. A Coreia do Norte anunciou que testou uma bomba subterrânea "com sucesso" e, logo depois, revelou que disparou um míssil de curto alcance. É a segunda vez que o país promove experimentos com armas nucleares. Em outubro de 2006, os norte-coreanos receberam sanções internacionais depois de dar cabo de iniciativa semelhante. No Irã, o presidente Mahmoud Ahmadinejad declarou que aceitaria debater com a comunidade mundial, mas vetou qualquer negocia-

ção sobre interrupção do programa nuclear. Países inimigos e até mesmo aliados fizeram duas críticas à explosão causada pela Coreia. O Conselho de Segurança da Organização das Nações Unidas (ONU) se reuniu de emergência e divulgou que o país violou resoluções do órgão.

As agências meteorológicas sul-coreana, japonesa e americana detectaram, minutos antes das 22h de Brasília de anteontem, tremor entre 4,5 e 4,7 graus na escala Richter, perto da localidade norte-coreana de Kilju, a 15 quilômetros do local do teste nuclear de 2006. A Coreia do Norte confirmou através da agência oficial "KCNA" que realizou teste subterrâneo de forma segura, sem vazamentos radioativos. Coreia do Sul, Japão e EUA não conseguiram confirmar o experimento - algo que levou vários dias após o primeiro teste de 2006 -, mas o tremor foi detectado em área de bai-

xa atividade sísmica.

Pyongyang afirmou que melhorou seu poder nuclear e superou anteriores problemas técnicos com este novo teste subterrâneo, que afirmou ter sido de "maior nível em termos explosivos e tecnológicos" em comparação ao de 9 de outubro de 2006. O Ministério da Defesa russo disse que a detonação parece ter alcançado uma potência de cerca de 20 quilotons, enquanto a explosão de 2006 pode ter chegado a 15 quilotons, levemente superior à intensidade da bomba de Hiroshima. Segundo a agência sul-coreana "Yonhap", Pyongyang informou antes sobre a explosão subterrânea a China, seu principal aliado e que depois expressou "firme oposição" ao teste.

O Japão colocou em alerta 655 mil efetivos militares, porque a Coreia do Norte disparou também vários mísseis terra-ar de curto alcance da costa oriental do país, perto do lugar do teste.

Jeon Heon-Kyun/EFE



Armamento norte-coreano desperta receio de novos confrontos internacionais

## Conselho condena experimentos

Reunido às pressas, o Conselho de Segurança (CS) da ONU condenou o teste nuclear e o lançamento de três mísseis de curto alcance. Também qualificou a medida norte-coreana de uma "clara violação" às resoluções do organismo. A Presidência do Conselho destacou "a firme oposição e condenação" do principal órgão da ONU aos testes nucleares, anunciou o

embaixador russo perante o organismo internacional. "É uma grave e clara violação de resoluções relevantes do CS da ONU", ressaltou, ontem, Ban Ki-moon, por meio de uma declaração. As Nações Unidas disseram que se tratou de desrespeito à resolução 1.718, adotada há quase três anos.

Ban expressou "profunda preocupação, porque este ato afetará negativamente a paz e a estabilidade regional, assim como o regime global de não-proliferação nuclear". Além disso, o principal responsável da ONU reafirmou convicção de que as diferenças "devem ser resolvidas de forma pacífica

## Aliados e inimigos criticam

Logo depois de confirmado o anúncio da bomba e do míssil, países condenaram a Coreia do Norte. A Organização do Tratado do Atlântico Norte (Otan) criticou "fortemente" os experimentos, qualificados de "ações irresponsáveis" e de um "desafio" à paz, segurança e estabilidade da região Ásia-Pacífico. "Os EUA e a comunidade internacional devem agir", disse o pre-

sidente norte-americano Barack Obama. O Kremlin, na Rússia, a Presidência da União Europeia e a própria China - aliada da Coreia do Norte - fizeram pronunciamentos com críticas ao país asiático. O Brasil expressou condenação "veemente" diante do teste nuclear e exigiu que esse país retorne as negociações para uma desnuclearização da península da Coreia. Segundo o Ministério das Relações Exteriores, o Brasil ainda mantém a "expectativa" de que a Coreia do Norte "se reintegre, o mais rapidamente possível, e como país não nuclearmente armado, ao Tratado de Não-Proliferação Nuclear".



**Medicina feita de coração.**

Viver com saúde significa aproveitar o melhor da vida. A Cardio Nuclear é uma empresa do Grupo Instituto de Radiologia de Natal. Tradição de qualidade em tudo o que faz. Além de toda tecnologia e profissionalismo, fazemos bem feito porque nos dedicamos, amamos a medicina e trabalhamos sempre de coração para a sua satisfação.

Cardiografia de perfuração de miocárdio em repouso e sob carga | Cardiografia de perfuração de miocárdio com testes farmacológicos  
 Testes de perfuração de miocárdio com exercício de 150-200 para diagnóstico de isquemia miocárdica | Cardiografia de tórax rotativa com  
 teste 110 | Cardiografia de tórax móvel com teste 20 | Cardiografia baseada de tórax móvel | Cardiografia de perfuração coronária | Cardiografia  
 coronária com teste 20 | Cardiografia de tórax | Cardiografia dos pulmões | Cardiografia dos pulmões | Cardiografia dos pulmões  
 pulmonar de perfuração e tórax | Cardiografia para pesquisa de tórax pulmonar | Cardiografia para estudo de aneurisma  
 aórtico | Cardiografia para estudo de neoplasmas pulmonares | Cardiografia com técnicas modernas para pesquisa de hipertensão arterial  
 | Cardiografia das vias biliares | Cardiografia de tórax e tórax | Cardiografia com técnicas modernas para pesquisa de hipertensão  
 Cardiografia renal nuclear (DMSA) | Cardiografia renal dinâmica (DTPA) | Cardiografia renal dinâmica com captação | Cardiografia  
 cardiografia dos testículos | Ultrassonografia | Ultrassonografia de mama para pesquisa de tumores benignos | Cardiografia de mama  
 para localização de áreas ocultas

**CARDIO Nuclear**  
 Instituto Cardíaco e Geral  
 Uma empresa do grupo:  
 Instituto de Radiologia de Natal.



PARA ANUNCIAR LIGUE: 4009-0200

SATISFAÇÃO É ALGO QUE SE COMPROVA NO DIA A DIA.  
PALAVRA DE CLIENTE G5.

Depoimento do dia:



HÉLIO CASSIANO JOSÉ  
CABELEIREIRO

Gostei do projeto, da localidade, da região que está em crescimento e, pensando a longo e médio prazo, no investimento que eu estava fazendo em adquirir este imóvel.



+ um empreendimento  
**G5**  
www.gcinco.com.br

- 1 IMÓVEIS**
- 1.1 Apartamento Compra e Venda
- 1 Quarto
  - 2 Quartos
  - 3 Quartos
  - + de 3 Quartos
- 1.2 Apartamento Aluga
- 1 Quarto
  - 2 Quartos
  - 3 Quartos
  - + de 3 Quartos
- 1.3 Casa Compra e Venda
- 1 Quarto
  - 2 Quartos
  - 3 Quartos
  - + de 3 Quartos
- 1.4 Casa Aluga
- 1 Quarto
  - 2 Quartos
  - 3 Quartos
  - + de 3 Quartos
- 1.5 Pontos Comerciais
- 1.6 Pontos Comerciais Aluga
- 1.7 Terrenos e Áreas Compra
- 1.8 Terrenos e Áreas Aluga
- 1.9 Quartos, Pensões e Kitnetes
- 1.10 Serviços e Créditos Imobiliário
- Consórcio
  - Financiamento
  - Outros Serviços

- 1.1 Apartamento Compra e Venda
- Alecrim**

**SÓLIDA IMÓVEIS** - C.0316/J.S. Plantão no 3133-4000. Srs Proprietários de Imóveis vendemos seu aptº, casa, terreno, prédio, c/ agilidade e segurança. Sólida Imóveis, o seu imóvel aqui COD-100.

- Areia Preta**

**JM CORRETOR DE IMÓVEIS** - C.1959. www.imoveisempre.com.br. F.9966-0834. Vende-se Apartam, c/ vista p/ mar, and médio, 1 sl p/2 amb, ste master (c/var + am) + 2/4 soc, wc soc, entr soc, coz (arm), ar serv, (incorporada), port 24 hrs, 1 vga gra, ar lazer, pisc + churrasq + deck, slão festa, seg, 2 elev, ótimo valor cond. Preço ocasião. APV4065(ea).

**1 Quarto**

**ROSENO IMÓVEIS** - C.1861-J. F.3211-0707. www.rosenoimoveis.com.br. Vde Ap b.mar no Inter-city c/ ste, sl, var, coz, gar, 3 elev, rest, ar lazer. R\$ 130 mil. DIT-1272.

**2 Quartos**

**GRANDE OPORTUNIDADE!** Flat c/2/4, vista p/ mar, var, coz, ggm, 3 elev(s), restaur, academia, pisc. R\$ 155 mil. T.9607-1159.

**PROCURADORIA DE IMÓVEIS** - C.998. F.4006-3838/8711-7227. Plantão sáb/ dom. Ed. Atalaia, 2/4-1 ste, 2 sl, wc, coz, ar/ serv, dep emp, 2 vgr, lzer c/ pisc. sl/ fest. R\$ 250 mil. APV.204.

**PERES & PERES IMÓVEIS** - C.1607. F.4006-0207. Apto c/ vista p/ mar, andar alto, bem conserv, 2/4 sd 1 ste, 2 sls, coz, arm quarto, lav, dep emp, var, wc serv, ar/ serv, churr, pisc, 2 elevs, sl festa, playg, 95m2. R\$ 200 mil. AV-00599.

**ROSENO IMÓVEIS** - C.1861-J. F.3211-0707. www.rosenoimoveis.com.br. Vde Ap b.mar no Inter-city 2/4, sl, var, coz, gar, 3 elev, rest, ar lazer. R\$ 200 mil. DIT-1335.

**3 Quartos**

**CAIO FERNANDES** - C.1191. F.4008-0001. www.caiofernandes.com.br. Plantão sábado/ dom/feriados das 8 às 17h. Lindo apt c/ vista total p/ mar, 3 suít c/ arms sl p/3 amb, var, lavb, coz c/ arm, dep emp, andar alto e ar lazer, compl, 3 vgs gar. R\$ 700 mil. APV.15683.

**SÓLIDA IMÓVEIS** - C.0316/J.S. Plantão no 3133-4000. Apto novo c/3 sts, 1 maset c/ hidro e closet, sl p/2 amb, coz c/ arm, ar serv, des, 3 vgs, pisc, frente p/ mar. R\$ 730 mil. SIVA.3046.

**TERTULIANO RÉGO** - C.1098.J. F.3203-2800. Plantão Sáb/Dom. Exc localiz, mobil, sl 2 amb, 3/4 (1 ste), wc soc, demais depts, gar. R\$ 140 mil. TR161690.

**TERTULIANO RÉGO** - C.1098.J. F.3203-2800. Plantão Sáb/Dom. Exc localiz, amplo apto, sl 3 amb, lav, 3 sts, demais depts, 3 gar, lazer. R\$ 600 mil. TR16167.

**TERTULIANO RÉGO** - C.1098.J. F.3203-2800. Plantão Sáb/Dom. Exc localiz, amplo apto, sl 3 amb, lav, 3 sts, demais depts, 3 gar, lazer. R\$ 600 mil. TR16167.

**+ de 3 Quartos**

**PROCURADORIA DE IMÓVEIS** - C.998. F.4006-3838/8711-7227. Plantão sáb/ dom. Portal da Enseada, apt luxu, 261m2, 4 stes, 4 gar, vist/ mar. Agende viz. R\$ 900 mil. APV586.

**Barro Vermelho**

**2 Quartos**

**TERTULIANO RÉGO** - C.1098.J. F.3203-2800. Plantão sáb/ dom. Exc. apto, sl 2 amb, lav, 2 stes, coz/ arm, ar serv, dep emp, gar. R\$ 160 mil. TR15905.

**3 Quartos**

**PROCURADORIA DE IMÓVEIS** - C.998. F.4006-3838/8711-7227. Plantão sáb/ dom. Apto c/3/4, 1 st, 1 sem-ste, sl 2 amb, coz, ar serv, wc. R\$ 175 mil. APV959.

**REIS MAGOS** - C.1328. F.3222-4480/3211-2355. Cond. Sol Nascente: Sla. ampla, 3/4 sdo. 1 ste, wc soc, coz, ar serv, R\$ 180 mil.

**ATIVA IMOBILIÁRIA** - C.1170. F.3221-8050. Apto c/ sla p/2 amb, 3/4 sdo 1 ste, wc soc, coz, ar/ serv, ggm. ATC-7009.

**PERES & PERES IMÓVEIS** - C.1607. F.4006-0207. 3/4 sdo 1 ste, 2 sls, cp, coz, arm no qrt, lav, dep emp, var, wc serv, ar serv, pisc, 1 ggm, 2 elevs, sl fest, R\$ 250 mil. AV-01212.

**VALOR IMÓVEIS RN** - Creci 1833. F.3201-3000. Ótm apt c/ arm, 3/4 s/1 ste, c/ closet, sl 2 amb, coz, 1 gar, lazer compl. R\$ 250 mil. AV-3233.

**VALOR IMÓVEIS RN** - Creci 1833. F.3201-3000. Ótm apt novo, 96m2, 3/4 s/1 st, sl/2 amb, dep emp, 2 gar. R\$ 250 mil. AV-4041.

**VALOR IMÓVEIS RN** - Creci 1833. F.3201-3000. Ótm apt novo, 3/4 s/1 st, sl/2 amb, 1 gar. R\$ 165 mil. AV-4002.

**CAIO FERNANDES** - C.1191. F.4008-0001. www.caiofernandes.com.br. Plantão sábado/ dom/feriados das 8 às 17h. Apto c/ 106m2, 3/4 sd 1 ste, sl, coz + dep, 2 vgs gar, oport. R\$ 200 mil. APV.16.018.

**1.1 Barro Vermelho**

**CAIO FERNANDES** - C.1191. F.4008-0001. www.caiofernandes.com.br. Plantão sábado/ dom/feriados das 8 às 17h. Apto ótm loc, 76m2, novo, 3/4 sd 1 ste, sl, coz c/ arm, ar serv, ar lazer. Apenas R\$ 145 mil aceita CEF. APV.14268.

**CAIO FERNANDES** - C.1191. F.4008-0001. www.caiofernandes.com.br. Plantão sábado/ dom/feriados das 8 às 17h. Boa local, Apto amplo, 107m2, 3/4 and 1 suít, sl p/ 2 amb, coz, Revest, elev, pilotis, guarita, ac. CEF. R\$ 175 mil. APV.15366.

**CAIO FERNANDES** - C.1191. F.4008-0001. www.caiofernandes.com.br. Plantão sábado/ dom/feriados das 8 às 17h. Apto c/ 98m2, 3/4 sdo 1 suít (c/ closet e arm emb) var, sl, coz c/ arms gás encan, 2 vgr gar, ar lazer, apenas R\$ 275 mil. APV.15828.

**CAIO FERNANDES** - C.1191. F.4008-0001. www.caiofernandes.com.br. Plantão sábado/ dom/feriados das 8 às 17h. Apto c/ 115m2 c/3/4-1 st, D.C.E. sl p/2 amb, 3 vgs, sl/ festa, escriturado. R\$ 220 mil. SIVA.3051.

**TERTULIANO RÉGO** - C.1098.J. F.3203-2800. Plantão Sáb/Dom. Ótimo apto, sl p/2 amb, 3/4 sdo 1 ste, wc soc, demais depts, 3 gar, ldo/sombra. R\$ 250 mil. TR16937.

**TERTULIANO RÉGO** - C.1098.J. F.3203-2800. Plantão Sáb/Dom. Exc Apto, local amplo, sl p/2 amb, 3/4(1 ste), demais depts, 2 gar. R\$ 220 mil. TR16254.

**TERTULIANO RÉGO** - C.1098.J. F.3203-2800. Plantão Sáb/Dom. Exc local, sl p/2 amb, var, 3/4 arm, (1 ste), wc soc, coz, ar serv, gar. R\$ 120 mil. TR15031.

**+ de 3 Quartos**

**TERTULIANO RÉGO** - C.1098.J. F.3203-2800. Plantão Sáb/Dom. Linda cob duplex, sl vários amb/ var, lav, esc, 4 sts, closet, estar íntimo, coz/arm/dep, ar serv, dep emp, qto dep, 4 gar, pisc, privativa do prédio, ac apto menor como parte/pagto, vale a penas conf de detalhes. R\$ 670 mil. TR10981.

**Candelária**

**HABITACIONAL** - C.1138. F.3206-2060/9403-5468. A.Candelária Exc apt, 1 p/and, gar p/3 car, ar serv, sl p/ 3 amb, home cinema, escrit, sl jant, coz c/ arm, dep, ar serv, dep comp, R\$ 600 mil. AV.2295.

**1 Quarto**

**JM CORRETOR DE IMÓVEIS** - C.1959. www.imoveisempre.com.br. F.9966-0834/8828-4614. Vende-se excel apart-novo-funcional, melhor ar Candelária, próx de tudo. Sla estar/jantar, 1 ste(amplo), 1/4 social, wc soc, coz(ár/ serv), var, c/ arms, 1 vga gar, sl/ festa, piscin, academia, 2 elevadrs, port 24hs, circ fechado - andar médio-grande oportunidade. APV337.

**2 Quartos**

**PERES & PERES IMÓVEIS** - C.1607. F.4006-0207. 2/4 sdo 1 ste, 2 sls, coz, var, churr, pisc, 1 gar, 2 elev, sl/ fest, playg. R\$ 140 mil. AV-01405.

**PERES & PERES IMÓVEIS** - C.1607. F.4006-0207. 2/4 sdo 1 ste, 2 sls, coz, arm no qrt, var, ar/ serv, churr, pisc, gar, 2 elev, sl/ fest, playg. R\$ 195 mil. AV-01411.

**ROSENO IMÓVEIS** - C.1861-J. F.3211-0707. www.rosenoimoveis.com.br. Vde Ap 2/4, sl, var, coz amer, wc, ar serv, ar lazer R\$ 185 mil. DIT-1356.

**ROSENO IMÓVEIS** - C.1861-J. F.3211-0707. www.rosenoimoveis.com.br. Vde Ap 2/4 (ste) sl, coz, wc, ar serv, ar lazer, ar. útil 78 m2 R\$ 180 mil. DIT-1383.

**CAIO FERNANDES** - C.1191. F.4008-0001. www.caiofernandes.com.br. Plantão sábado/ dom/feriados das 8 às 17h. Ap, ótm loc, prédio revestido, 64m2, 2/4 sdo 1 suít, sl p/ 2 amb, var, coz amer, ar lazer, 1 vaga gar. R\$ 170 mil. APV.14968.

**HABITACIONAL** - C.1138. F.3206-2060/9403-5468. Bom apt, próx a tudo no cond Dom Vicente c/ gar, ar lazer, sl, 2/4 s/1 ste, escrit, coz, wc soc, ar serv, pode financ R\$ 130 mil. AV.2340.

**HABITACIONAL** - C.1138. F.3206-2060/9403-5468. Exc local, 2 p/andar c/ gar, sl, 2/4, wc soc, coz, ar/ serv. R\$ 165 mil. AV.2370.

**HABITACIONAL** - C.1138. F.3206-2060/9403-5468. A.Candelária Ótm ap em início de obra c/ gar p/2 car, sl, 2/4 s/1 ste, wc soc, coz, ar serv, c/ 50m2, opção de apto c/ 100m2 e 4 gar, adquirido no mesmo and, a partir R\$ 154 mil. AV.2227.

**1.1 Candelária**

**HABITACIONAL** - C.1138. F.3206-2060/9403-5468. A.Candelária Ótm ap em início de obra c/ gar p/2 car, sl, 2/4 s/1 ste, wc soc, coz, ar serv, c/ 50m2, opção de apto c/ 100m2 e 4 gar, adquirido no mesmo and, a partir R\$ 154 mil. AV.2227.

**TERTULIANO RÉGO** - C.1098.J. F.3203-2800. Plantão Sáb/Dom. Ótimo apto, sl 2 amb, 2/4, wc soc, demais depts, gar, lazer. R\$ 115 mil. TR16647.

**TERTULIANO RÉGO** - C.1098.J. F.3203-2800. Plantão Sáb/Dom. Em constr, exc apto, sl/2 amb/ var, lav, 2/4(1 st), wc soc, d+ depts, gar, lzer, p/ gto facil. R\$ 150 mil. TR16690.

**JM CORRETOR DE IMÓVEIS** - C.1959. www.imoveisempre.com.br. F.9966-0834/8828-4614. Vende-se excel apart-novo-funcional, melhor ar Candelária, ótm localização. Sla estar/jantar, 1 ste(amplo), 1/4 social, wc soc, coz(ár/ serv), var, 1 vga gar, sl/ festa, piscin, academia, 2 elevadrs, port 24hs, circ fechado - andar médio-grande oportunidade. APV337.

**JM CORRETOR DE IMÓVEIS** - C.1959. www.imoveisempre.com.br. F.9966-0834/8828-4614. Vende-se excel apart-novo-funcional, melhor ar Candelária, ótm localização. Sla estar/jantar, 1 ste(amplo), 1/4 social, wc soc, coz(ár/ serv), var, 1 vga gar, sl/ festa, piscin, academia, 2 elevadrs, port 24hs, circ fechado - andar médio-grande oportunidade. APV339.

**JM CORRETOR DE IMÓVEIS** - C.1959. www.imoveisempre.com.br. F.9966-0834/8828-4614. Vende-se excel apart-novo-funcional, melhor ar Candelária, ótm localização. Sla estar/jantar, 1 ste(amplo), 1/4 social, wc soc, coz(ár/ serv), var, 1 vga gar, sl/ festa, piscin, academia, 2 elevadrs, port 24hs, circ fechado - excel oportunidade. APV-341.

**3 Quartos**

**ATIVA IMOBILIÁRIA** - C.1170. F.3221-8050. Ap 3/4 sdo 1 suít, exc loc c/ sala L, coz c/ bancada granito e arms, ar serv, dep comp, wc soc, var e gar p/ 2 car. ATC-92050.

**PERES & PERES IMÓVEIS** - C.1607. F.4006-0207. 3/4 sdo 1 ste, 2 sls, coz, copa, lav, dep emp, var, wc serv, ar serv, churr, piscin, 2 gar, 2 elev, sl fest, playg, R\$ 350 mil. AV-01255.

**PERES & PERES IMÓVEIS** - C.1607. F.4006-0207. 3/4 sdo 3 sts, 2 sls, coz, copa/arm no qto, dep emp, ar serv, pisc, 1 gar, 2 elev, sl festa, playground. R\$ 270 mil. AV-01366.

**1.1 Candelária**

**PERES & PERES IMÓVEIS** - C.1607. F.4006-0207. 3/4, 2 sl, coz, wc serv, ar serv, 1 gar, sl festa, playground, 60m2. R\$ 125 mil. AV-01596.

**CAIO FERNANDES** - C.1191. F.4008-0001. www.caiofernandes.com.br. Plantão sábado/ dom/feriados das 8 às 17h. Apto ótima localiz, prédio novo, 102m2, 3 ste + dep emp, sl p/ 2 amb, var, wc soc, coz c/ arm, ar lazer, 2 vgs gar. R\$ 260 mil Ac CEF. APV.16220.

**CAIO FERNANDES** - C.1191. F.4008-0001. www.caiofernandes.com.br. Plantão sábado/ dom/feriados das 8 às 17h. Bom apto exc loc, 70m2, 3/4, sl p/2 amb, coz, ar serv, c/ arm nos amb, 2 gar. R\$ 130 mil. APV.15867.

**HABITACIONAL** - C.1138. F.3206-2060/9403-5468. Excel apto c/3 gar, sls c/ var, lav, esc, 3 sts c/ arm, coz c/ arm, desp, ar/ serv, dep compl. R\$ 600 mil. AV.1997.

**HABITACIONAL** - C.1138. F.3206-2060/9403-5468. Ótm apt bela vista c/ ar lazer, sl, 3/4 s/1 ste, coz, ar serv, c/ arm nos amb, 2 gar R\$ 350 mil. AV.2249.

**HABITACIONAL** - C.1138. F.3206-2060/9403-5468. A.Candelária exc ap 1 p/and, 3 gar, ar lazer, sls, lav, 3 ste, coz c/ desp, ar serv, dep comp, super ventil, aceita imóv menor valor, docº em dia dia, prédio novo R\$ 475 mil. AV.2238.

**HENRIQUE VIEIRA** - C.2704. 17º Reg. F.3231-4458/9115-6658. Mirante das Dunas, var, wc, sla 3 sts, coz, desp, 03 vgs de ggm. R\$ 550 mil. Temos outras opções.

**TERTULIANO RÉGO** - C.1098.J. F.3203-2800. Plantão Sáb/Dom. Exc local, próx a Shopping/supermercado e UFRN, sl/2 amb, 3/4(1 st, wc soc, d+ depts, 2 gars, lzer). R\$ 350 mil. TR 16884.

**+ de 3 Quartos**

**PROCURADORIA DE IMÓVEIS** - C.998. F.4006-3838/8711-7227. Plantão sáb/ dom. 4 stes c/ arm, sl p/ 4 amb, var, lav, coz c/ arm, ar lazer, próx a shopping e superm, R\$ 600 mil. APV-659.

**PROCURADORIA DE IMÓVEIS** - C.998. F.4006-3838/8711-7227. Plantão sáb/ dom. Cobert, 4/4(3 st, 1 master), sl/4 amb, lav, var, ter c/ pisc e wc de apoio. Exc loc, próx a Shopping. R\$ 1.200.000,00. APV-929.

**1.1 Candelária**

**ROSENO IMÓVEIS** - C.1861-J. F.3211-0707. www.rosenoimoveis.com.br. Vde Ap novo c/ 4 ste (master) 3 sl, var, escrit, lav, coz c/ desp, ar serv, dep, 4 gar, 254m2 ar lazer R\$ 755 mil. DIT-1433.

**HABITACIONAL** - C.1138. F.3206-2060/9403-5468. A.Candelária Belo ap 1 por and no 7º and c/ gar p/ 3 car, ar lazer, 2 sl, lav, 4/4 stes, coz c/ desp, ar serv, dep comp, 225m2 de ar const R\$ 580 mil + SD. AV.2220.

**HENRIQUE VIEIRA** - C.2704. 17º Reg. F.3231-4458/9115-6658. Apart, 380m2, var, sl, esc, wc, 4 sts, sl som, vídeo, coz, desp, ar serv. R\$ 600 mil.

**TERTULIANO RÉGO** - C.1098.J. F.3203-2800. Plantão sáb/ dom. Apto, sl 4 amb, lav, 4 sts, demais depts, 4 gar, ldo/sombra. R\$ 740 mil. TR16925.

**TERTULIANO RÉGO** - C.1098.J. F.3203-2800. Plantão sáb/ dom. Apto, andar alto, magnífica vista, amplo apto, sl 4 amb/ var, lav, 4 sts, demais depts, 4 gar, lazer. R\$ 850 mil. TR16626.

**TERTULIANO RÉGO** - C.1098.J. F.3203-2800. Plantão sáb/ dom. Exc apto, andar alto, sl p/4 amb, lav, 4 sts, sl/1 master, d+ depts, 4 gars, lzer. R\$ 800 mil. TR16905.

**JM CORRETOR DE IMÓVEIS** - C.1959. www.imoveisempre.com.br. F.9966-0834/8828-4614. Vende-se blo Apartam ótima localiz, alt padrão, estiliz, and alto, elev panoram, 4 suítes (tdas c/ var), escrit, lavab, ficam móveis fixos, pis, márm, ste mást(c/3 closets+arms), sl p/4 amb, var incorpor, 1 sl íntim ou som, suíte (arms+var+blindex), cpa, coz/arm), dep compl, ar serv, granito, coz aux, dep empreg, desp(02), 4 vgs gar, pisc, slão festa, 2 elev, churrasq, gerad, port 24 hrs. APV.795.

**JM CORRETOR DE IMÓVEIS** - C.1959. www.imoveisempre.com.br. F.9966-0834/8828-4614. Vende-se blo Apartam ótima localiz, alt padrão, estiliz, and alto, elev panoram, 4 suítes (tdas c/ var), escrit, lavab, ficam móveis fixos, pis, márm, ste mást(c/3 closets+arms), sl p/4 amb, var incorpor, 1 sl íntim ou som, suíte (arms+var+blindex), cpa, coz/arm), dep compl, ar serv, granito, coz aux, dep empreg, desp(02), 4 vgs gar, pisc, slão festa, 2 elev, churrasq, gerad, port 24 hrs. APV.795.



**1.1 Capim Macio**

**Capim Macio**

**HABITACIONAL** - C.1138. F.3206-2060/9403-5468. Otm apt, c/gar cob, sl, 2/4, wc soc, coz, ar serv, var, wc secret R\$ 105 mil. AV-2281.

**HABITACIONAL** - C.1138. F.3206-2060/9403-5468. Realize seu sonho ou invista no que há de melhor no ramo da constr civil, aptos em lançamento de altíssima qualidade, a partir de 55m2 em Capim Macio, Lagoa Nova, Petrópolis, a partir de R\$ 169 mil. AV-2040.

**1 Quarto**

**VALOR IMÓVEIS RN** - Creci 1833. F.3201-3000. Apto novo, 1 st, sl, var, coz, 1 gar, c/vista p/ mar, próx a R. Do Sol. R\$ 120 mil. AV-4006.

**2 Quartos**

**RESIDENCIAL OLIMPO** - 2/4, 01 ste, wc soc, sl, coz amer, ar serv, var, lazer c/ pisc p/ e churrasq. 9981-8736/8895-8132

**ATIVA IMOBILIÁRIA** - C.1170. F.3221-6050. Repassamos apto c/ sl, var 2/4 snt 1 ste, wc soc, coz, ar serv, lazer c/ piscina c/ raia semi-olímpica, deck molhado e seco, gerador. ATC-6990.

**ATIVA IMOBILIÁRIA** - C.1170. F.3221-6050. Vendemos apto c/ sl, 2/4, wc soc, coz, ar serv, dep empreg. ATF-7002.

**ATIVA IMOBILIÁRIA** - C.1170. F.3221-6050. Apto c/ sl p/ 2 amb, 2/4 snt 1 ste, wc soc, coz amer, ar serv, lazer c/ piscina, id somb, lazer c/ piscina. ATC-92067.

**PERES & PERES IMÓVEIS** - C.1607. F.4006-0207. 2/4, sl, coz, ar serv, gar, 60m2, R\$ 75 mil. AV-01579.

**VALOR IMÓVEIS RN** - Creci 1833. F.3201-3000. Apto, 2 sl, coz, ar serv, dep emp, próx ao Artesanato Potiguar. R\$ 115 mil. AV-4007.

**ROSENO IMÓVEIS** - C.1861-J. F.3211-0707. www.rosenoimoveis.com.br. Repassa Ap 2/4, sl, var, coz amer, ar serv, ar lazer R\$ 90 mil + saldo. DIT.

**CAIO FERNANDES** - C.1191. F.4008-0001. Plantão sábado/ dom/feriados das 8 às 17h. www.caiofernandes.com.br. Apto 70m2, 2/4 sd + dep emp, sl, coz, 1 vg gar, cond organiz c/ segurança 24h. Apenas R\$ 100 MIL. APV.15862.

**CAIO FERNANDES** - C.1191. F.4008-0001. Plantão sábado/ dom/feriados das 8 às 17h. www.caiofernandes.com.br. Apto 56m2, 2/4 snt 1 ste, sl p/2 amb, coz, 1 vgs ggm, elev, seg. 24hs, ar/lerz compl. R\$ 161 mil. APV-15.107

**CAIO FERNANDES** - C.1191. F.4008-0001. Plantão sábado/ dom/feriados das 8 às 17h. www.caiofernandes.com.br. Apto novo 56m2, 2/4 snt 1 ste, sl p/2 amb, coz, elev, 2 vgs gar seg 24h, ar lazer R\$ 180 mil AC CEF. APV.15855.

**CAIO FERNANDES** - C.1191. F.4008-0001. Plantão sábado/ dom/feriados das 8 às 17h. www.caiofernandes.com.br. Apto em prédio luxuoso, todo ambientado, 56m2, 2/4, sl, coz c/ arms, 1 vaga gar, R\$ 190 mil. APV.16236.

**SÓLIDA IMÓVEIS** - C.0316J/S. Plantão no 3133-4000. Oport Adquirir já seu apto c/2/4, 1 ste, sl, coz, var, ar serv, ultimas Unidades. SIVA-03.

**SÓLIDA IMÓVEIS** - C.0316J/S. Plantão no 3133-4000. Ap c/2/4, d.c.e, sl, coz, ar serv, gar, sl fest. R\$ 110 mil. SIVA-2057.

**SÓLIDA IMÓVEIS** - C.0316J/S. Plantão no 3133-4000. Ap c/ 96m2, c/2 sts (1 master c/closet) c/vista p/ mar, sl, coz, S.D.C.E, ar serv, wc, var, 2 vgs, sl/est, pisc, R\$ 350 mil. SIVA-2035.

**CAIO FERNANDES** - C.1191. F.4008-0001. Plantão sábado/ dom/feriados das 8 às 17h. www.caiofernandes.com.br. Apto novo, 56m2, 2/4 snt 1 ste, sl, wc soc, coz, ar serv, 1 vg gar cob, elev, seg 24h, ar lazer R\$ 150 mil. APV.16103.

**LC EMP. IMOB** - C.1597. F.3206-6323/8899-6169. Vdo apt c/ sl p/ 2 amb, 2/4 s/1 ste R\$ 165 mil. LC32.

**1.1 Capim Macio**

**HABITACIONAL** - C.1138. F.3206-2060/9403-5468. Otm apt, c/gar cob, sl, 2/4, wc soc, coz, ar serv, var, wc secret R\$ 105 mil. AV-2281.

**HABITACIONAL** - C.1138. F.3206-2060/9403-5468. Otm apt c/ gar p/ 1 car, sl c/ var, wc soc, 2/4 s/1 ste, coz, ar serv, ar lazer c/ pisc, slao fest, R\$ 60 mil + SD. AV-2354.

**TERTULIANO RÊGO** - C.1098J. F.3203-2800. Plantão Sáb/Dom. Exc.local, sl 2 amb, 2/4, wc soc, coz/arm, demais depts, gar. R\$ 90 mil. TR15376.

**TERTULIANO RÊGO** - C.1098J. F.3203-2800. Plantão Sáb/Dom. Novo, lindo apto, and alto, sla 2 amb, esc, 2/4(1 ste), wc soc, d+ depts, gar, lzer. R\$ 230 mil. TR16001.

**TERTULIANO RÊGO** - C.1098J. F.3203-2800. Plantão Sáb/Dom. Otm apt, sl/2 amb, 2/4, wc soc, d+ depts, gar, lzer. R\$ 90 mil. TR16358.

**3 Quartos**

**ATIVA IMOBILIÁRIA** - C.1170. F.3221-6050. Apt Paradise Garden, c/sl ampla, 3/4 snt 1 ste, 2 semi ste, coz c/arm, ar serv, wc serv, 2 vgs gar, lzer compl. ATC-92060.

**PERES & PERES IMÓVEIS** - C.1607. F.4006-0207. 3/4 snt 1 ste, 2 sl, coz, arm no quarto, ar serv, churr, piscina, gar, elev, playground. R\$ 150 mil. AV-01306.

**PERES & PERES IMÓVEIS** - C.1607. F.4006-0207. Apto 3/4 snt 2 sts, 3 sts, coz, arm no quarto, lav, dep emp, wc serv, ar/ser, churr, pisc, 2 gar, 2 elevs, sl festa, playg, 107m2. R\$ 320 mil. AV-01626.

**PERES & PERES IMÓVEIS** - C.1607. F.4006-0207. Apto 3/4 snt 2 sts, 3 sts, coz, arm no quarto, lav, dep emp, wc serv, ar/ser, churr, pisc, 2 gar, 2 elevs, sl festa, playg, 107m2. R\$ 320 mil. AV-01626.

**ROSENO IMÓVEIS** - C.1861-J. F.3211-0707. www.rosenoimoveis.com.br. Vde Ap novo Palazzo Ponta Negra 3 ste, sl, var, lavb, coz, ar serv, dep, 3 gar, ar lazer, 154m2 R\$ 490 mil. DIT-1312.

**SÓLIDA IMÓVEIS** - C.0316J/S. Plantão no 3133-4000. Ap c/3/4 (1ste) sl p/2 amb, var, coz, sl fest, pisc, R\$ 190 mil. SIVA.3032.

**LC EMP. IMOB** - C.1597. F.3206-6323/8899-6169. Vdo apt c/ sl p/ 2 amb, 3/4 s/1 ste, dep emp, var, 2 gar R\$ 300 mil. LC25.

**HABITACIONAL** - C.1138. F.3206-2060/9403-5468. Otm apt, c/ 3 gar, ar const 230m2, sl, grde, lav, escrit, 3 ste c/ arm, sl int, coz c/ lazer em, ar serv, dep comp, ar dep, um verdadeiro clube R\$ 630 mil. AV-2333.

**HABITACIONAL** - C.1138. F.3206-2060/9403-5468. Otm apt, c/ ar lazer, sl grde c/ var, 3 ste, escrit, lav, coz, depts, ar serv, dep comp, gar p/ 2 car, R\$ 450 mil. AV-2346.

**HABITACIONAL** - C.1138. F.3206-2060/9403-5468. Otm apto c/2 gars, ar/lerz, sls, 3/4 s/2 sts, wc soc, coz c/arm, ar/ser, R\$ 280 mil. AV-2359.

**HABITACIONAL** - C.1138. F.3206-2060/9403-5468. Otm apto ventil c/2 gars, ar/lerz, sl, 3/4 s/1 ste, coz, dep compl, arms emb, aceita financ. R\$ 280 mil. AV-2371.

**TERTULIANO RÊGO** - C.1098J. F.3203-2800. Plantão Sáb/Dom. Exc local, amb, 2 amb, var, 3/4 (2 sts), wc soc, demais depts, 2 gar, ampla ar/lerz. R\$ 350 mil. TR16634.

**JM CORRETOR DE IMÓVEIS** - C.1959. www.imoveisempre.com.br. F.9966-0834/8828-4614. Vende-se blo Apartam, Alt padrão, 4 sts, 3 vgs gar, sl 3 amb, (Sancr+RdaTto), lvb, sl tv+som, escor, 2 varan, copa coz, (cba gran+arms+mesa gran), lcam moveis fix, Entr/serv, desp, dep compl, stes, wc(blindx+cba gran+arms), ste mast(Var+clo+arm+blidx+hidro), bla ar lazer, ar verd, 2 pisc, qdra poli, churr, P.G, slao festa, ac. ginást, 275m2, port 24 hrs, 2 elev. R\$ 580 mil. APV.3075.

**TERTULIANO RÊGO** - C.1098J. F.3203-2800. Plantão Sáb/Dom. Exc local, amb, 2 amb, var, 3/4 (2 sts), wc soc, demais depts, 2 gar, ampla ar/lerz. R\$ 350 mil. TR16634.

**JM CORRETOR DE IMÓVEIS** - C.1959. www.imoveisempre.com.br. F.9966-0834/8828-4614. Vende-se blo Apartam, 3 suits, and médio, 148m2, conf, bla ar lazer, var, 2 vgs gar, Bla Vista Ntal, M<sup>o</sup> Atlân, sl 3 amb, estilz, cop,coz(arms+banc gran+cba+msa vdro), desp, dep compl, ar.serv, Entr serv, Roupier, stes(arms), 3<sup>o</sup> ste master, (clo+arms+blidx), Bla ar lzer, 2 pisc, qdra poli P.G, 2 slao fest, acad ginás, sauna, port 24 hs, 2 elev. APV3065.

**1.1 Capim Macio**

**JM CORRETOR DE IMÓVEIS** - C.1959. www.imoveisempre.com.br. F.9966-0834/8828-4614. Vende-se blo Apartam - exc localiz, fino acabam, elegante, estilzad, and.médio, 3 sts, lavab, pisc, granito+cer, ste mast (c/ closet+hidro,espel), sla p/4 amb (sancr+estlan), varand, suits (cortinas+blind), cpa/coz (cub granit), ar serv, dep emp, 3 vgs ggm, pisc, slao lista, s.jogos, 2 elev, churrasq, q.poliespor, port.24hrs. APV4025.

**JM CORRETOR DE IMÓVEIS** - C.1959. www.imoveisempre.com.br. F.9966-0834/8828-4614. Vende-se blo Apartam - exc localiz, fino acabam, elegante, estilzad, and.médio, 3 sts, lavab, pisc, granito+cer, ste mast (c/ closet+hidro,espel), sla p/4 amb (sancr+estlan), varand, suits (cortinas+blind), cpa/coz (cub granit), ar serv, dep emp, 3 vgs ggm, pisc, slao lista, s.jogos, 2 elev, churrasq, q.poliespor, port.24hrs. APV4025.

**3 Quartos**

**CAIO FERNANDES** - C.1191. F.4008-0001. Plantão sábado/ dom/feriados das 8 às 17h. www.caiofernandes.com.br. Apto 80m2, 2/4 snt 1 ste, sl p/ 2 amb, wc soc, coz, elev, pilotis, seg 24h, R\$ 150 mil, aceita CEF. APV.16159.

**CAIO FERNANDES** - C.1191. F.4008-0001. Plantão sábado/ dom/feriados das 8 às 17h. www.caiofernandes.com.br. Apto 80m2, 2/4 snt 1 ste, sla p/ 2 amb, var, coz c/arm, elev, ar lazer, revest, pilotis, seg 24h. R\$ 160 mil. APV15.460.

**CAIO FERNANDES** - C.1191. F.4008-0001. Plantão sábado/ dom/feriados das 8 às 17h. www.caiofernandes.com.br. Apto 80m2, 2/4 snt 1 ste, sla p/ 2 amb, var, coz c/arm, elev, ar lazer, revest, pilotis, seg 24h. R\$ 160 mil. APV15.460.

**+ de 3 Quartos**

**PERES & PERES IMÓVEIS** - C.1607. F.4006-0207. 4 sts, 3 sls, coz, ar, arm no quarto, lav, dep emp, esc, var, wc serv, ar serv, desp, churr, pisc, 3 gars, 2 elevs, sl fest, playg. R\$ 600 mil. AV-01207.

**CAIO FERNANDES** - C.1191. F.4008-0001. Plantão sábado/ dom/feriados das 8 às 17h. www.caiofernandes.com.br. Apto 80m2, 2/4 snt 1 ste, sla p/ 2 amb, var, coz c/ arms, 2 vg gar, elev, ar. lzer R\$ 220 mil. APV.15454.

**HABITACIONAL** - C.1138. F.3206-2060/9403-5468. Otm apt c/ 3 gars, ar lazer, sl grde, lav, 4/4 s/1 ste c/arm, coz c/arm, piso granito, dup, ar serv, dep comp, recebe FGTS e emprést c/ 180m2. R\$ 320 mil. AV-2138.

**HABITACIONAL** - C.1138. F.3206-2060/9403-5468. Otm apt, c/ 3 gars, ar, sl, var, 4/4 s/1 ste, wc soc, coz, ar serv, dep comp, ar lazer, todo c/arm. R\$ 485 mil. AV-2289.

**TERTULIANO RÊGO** - C.1098J. F.3203-2800. Plantão Sáb/Dom. Único, 2 slas/var, lav, esc, 4 sts/arm, closet, d+depts, 4 gar, lazer completíssimo. R\$ 650 MIL. TR14433

**JM CORRETOR DE IMÓVEIS** - C.1959. www.imoveisempre.com.br. F.9966-0834/8828-4614. Vende-se blo Apartam, Alt padrão, 4 sts, 3 vgs gar, sl 3 amb, (Sancr+RdaTto), lvb, sl tv+som, escor, 2 varan, copa coz, (cba gran+arms+mesa gran), lcam moveis fix, Entr/serv, desp, dep compl, stes, wc(blindx+cba gran+arms), ste mast(Var+clo+arm+blidx+hidro), bla ar lazer, ar verd, 2 pisc, qdra poli, churr, P.G, slao festa, ac. ginást, 275m2, port 24 hrs, 2 elev. R\$ 580 mil. APV.3075.

**ATIVA IMOBILIÁRIA** - C.1170. F.3221-6050. Apt novo recém-construído c/ sl p/ 2 amb, var, 2/4 snt 1 suil, wc soc, coz amer, ar serv. ATGR.92015.

**ATIVA IMOBILIÁRIA** - C.1170. F.3221-6050. Apt c/sala, 2/4, wc soc, coz c/ar serv, gar. ATC.92058.

**PERES & PERES IMÓVEIS** - C.1607. F.4006-0207. 2/4, sl, coz, arm no quarto, lavand, ar serv, churr, piscina, gar, sl fest, playground, qd poliesportiva. R\$ 78.000,00. AV-01323.

**VALOR IMÓVEIS RN** - Creci 1833. F.3201-3000. Apt, Porto Veneto, 2/4 s/1 ste, sl 2 amb, wc, coz, 1 gar, lazer. R\$ 95 mil. AV-4016.

**VALOR IMÓVEIS RN** - Creci 1833. F.3201-3000. Veritá I, Novo, 2/4, sl/2 amb, wc c/arm, coz c/arm, 1 gar, lzer. R\$ 80 mil. AV-4047.

**SÓLIDA IMÓVEIS** - C.0316J/S. Plantão no 3133-4000. Apto fase de acab, entrega jun/09, 54m2, sl p/ 2 amb, 2/4 (1ste) a.serv, wc, coz amer, sl fest, R\$ 75 mil. SIVA.2051.

**HABITACIONAL** - C.1138. F.3206-2060/9403-5468. Otm oport no Veritá, apt térreo, c/ gar p/ 1 car, sl, wc, 2/4, coz, ar serv, ar lazer R\$ 76.500 mil. AV-2296.

**HENRIQUE VIEIRA** - C.2704. 17<sup>o</sup> Reg. F.3231-4458/9115-6658. Porto Veneto, var, sla, wc, 2/4 s/1 ste, coz, coz, R\$ 87 mil.

**TERTULIANO RÊGO** - C.1098J. F.3203-2800. Plantão Sáb/Dom. Apto prontos e em const, sl/var, 2/4(1 ste), wc soc, demais depts, gar, lzer. Pagto facilitado c/entrada a partir. R\$ 18.250,00. R\$ 111 mil. TR16360.

**TERTULIANO RÊGO** - C.1098J. F.3203-2800. Plantão Sáb/Dom. Em const, sl p/2 amb, var, 2/4(1 ste), wc soc, d+ depts, 1 gar, lzer. Pqto facil. R\$ 85 mil. TR16803.

**1.1 Cidade Alta**

**CAIO FERNANDES** - C.1191. F.4008-0001. Plantão sábado/ dom/feriados das 8 às 17h. www.caiofernandes.com.br. Apto 80m2, 2/4 snt 1 ste, sl p/ 2 amb, coz c/ arms, dep emp, pilotis, seg 24h, R\$ 145 mil. APV.16160.

**3 Quartos**

**VALOR IMÓVEIS RN** - Creci 1833. F.3201-3000. Apto ótimo, 3/4 s/1 ste, sl 2 amb, wc soc, coz c/arms, 1 vg, elev, lazer simples. R\$ 170 mil. AV-3141.

**CAIO FERNANDES** - C.1191. F.4008-0001. Plantão sábado/ dom/feriados das 8 às 17h. www.caiofernandes.com.br. Apto 79m2, 3/4 snt 1 ste, sl p/ 2 amb, wc soc, coz, elev, pilotis, seg 24h, R\$ 150 mil, aceita CEF. APV.16159.

**CAIO FERNANDES** - C.1191. F.4008-0001. Plantão sábado/ dom/feriados das 8 às 17h. www.caiofernandes.com.br. Apto 80m2, 2/4 snt 1 ste, sla p/ 2 amb, var, coz c/arm, elev, ar lazer, revest, pilotis, seg 24h. R\$ 160 mil. APV15.460.

**Cidade Jardim**

**2 Quartos**

**AVM IMÓVEIS** - TTI 644. F.3608-1432/9991-4925. Ap 2/4, sl, coz, wc, + P. comérc de frente p/Av. R\$ 135 mil. OTocal.

**Cidade Satélite**

**2 Quartos**

**PROCURADORIA DE IMÓVEIS** - C.998. F.4006-3838/8711-7227. 2/4, 1 st, wc soc, 2 sls, 3 amb, 1 vg. Entrég: Dez/09. R\$ 70 mil. Plant: 2<sup>o</sup> a 6<sup>o</sup> até 19hs. Sáb/Dom até 13hs. APV-928.

**ATIVA IMOBILIÁRIA** - C.1170. F.3221-6050. Apto c/sla, 2/4, wc soc, coz/ar/ser. ATC-7003.

**ATIVA IMOBILIÁRIA** - C.1170. F.3221-6050. Apt novo recém-construído c/ sl p/ 2 amb, var, 2/4 snt 1 suil, wc soc, coz amer, ar serv. ATGR.92015.

**ATIVA IMOBILIÁRIA** - C.1170. F.3221-6050. Apt c/sala, 2/4, wc soc, coz c/ar serv, gar. ATC.92058.

**PERES & PERES IMÓVEIS** - C.1607. F.4006-0207. 2/4, sl, coz, arm no quarto, lavand, ar serv, churr, piscina, gar, sl fest, playground, qd poliesportiva. R\$ 78.000,00. AV-01323.

**VALOR IMÓVEIS RN** - Creci 1833. F.3201-3000. Apt, Porto Veneto, 2/4 s/1 ste, sl 2 amb, wc, coz, 1 gar, lazer. R\$ 95 mil. AV-4016.

**VALOR IMÓVEIS RN** - Creci 1833. F.3201-3000. Veritá I, Novo, 2/4, sl/2 amb, wc c/arm, coz c/arm, 1 gar, lzer. R\$ 80 mil. AV-4047.

**SÓLIDA IMÓVEIS** - C.0316J/S. Plantão no 3133-4000. Apto fase de acab, entrega jun/09, 54m2, sl p/ 2 amb, 2/4 (1ste) a.serv, wc, coz amer, sl fest, R\$ 75 mil. SIVA.2051.

**HABITACIONAL** - C.1138. F.3206-2060/9403-5468. Otm oport no Veritá, apt térreo, c/ gar p/ 1 car, sl, wc, 2/4, coz, ar serv, ar lazer R\$ 76.500 mil. AV-2296.

**HENRIQUE VIEIRA** - C.2704. 17<sup>o</sup> Reg. F.3231-4458/9115-6658. Porto Veneto, var, sla, wc, 2/4 s/1 ste, coz, coz, R\$ 87 mil.

**TERTULIANO RÊGO** - C.1098J. F.3203-2800. Plantão Sáb/Dom. Apto prontos e em const, sl/var, 2/4(1 ste), wc soc, demais depts, gar, lzer. Pagto facilitado c/entrada a partir. R\$ 18.250,00. R\$ 111 mil. TR16360.

**TERTULIANO RÊGO** - C.1098J. F.3203-2800. Plantão Sáb/Dom. Em const, sl p/2 amb, var, 2/4(1 ste), wc soc, d+ depts, 1 gar, lzer. Pqto facil. R\$ 85 mil. TR16803.

**1.1 Cidade Satélite**

**3 Quartos**

**HABITACIONAL** - C.1138. F.3206-2060/9403-5468. Bom apt no térreo, sl, var, 3/4, 2 wc c/ banc mármore, ar serv, id somb, gás encan, gar cob, ar lazer comp, 4 and e 4 por andar. R\$ 110 mil. AV.2284.

**Cidade Verde**

**PROCURADORIA DE IMÓVEIS** - C.998. F.4006-3838/8711-7227. Plant:Sáb/Dom Prédio c/17 kinet + 1 lj em ótm loc. Próx/esc, prais, restaur, ótma opt p/invst. R\$ 540 mil. Plant: 2<sup>o</sup> a 6<sup>o</sup> até 19hs. Sáb/Dom até 13hs. APV-855.

**2 Quartos**

**LC EMP. IMOB** - C.1597. F.3206-6323/8899-6169. Vdo apt c/ sl, 2/4 s/1 ste, coz amer, dep emp, wc soc R\$ 145 mil. LC46.

**3 Quartos**

**PROCURADORIA DE IMÓVEIS** - C.998. F.4006-3838/8711-7227. Plantão sáb/dom. Pq Itatiaia. Ap 3/4 snt 1 ste + dep, 2 vgs cobert, sla p/ 2 amb, coz, ar/ser, var, coor, ótma ar/lerz. R\$ 175 mil. APV-861.

**SÓLIDA IMÓVEIS** - C.0316J/S. Plantão no 3133-4000. Aptos em fase de acab. 108m2, 3/4 (2 ste) var, sl, coz, ar serv, gar, cond, churr, pisc. A partir R\$ 180 mil. Entrega p/ junho/09. SIVA.3048.

**LC EMP. IMOB** - C.1597. F.3206-6323/8899-6169. Apto c/sl p/2 amb, 3/4 s/1 ste, dep, arms. R\$ 185 mil. LC.55.

**LC EMP. IMOB** - C.1597. F.3206-6323/8899-6169. Apto c/sl 2 amb, 3/4 s/2 ste, copa/coz, ar lazer



classificados para anunciar ligue: 4009 0200

1.1 Lagoa Nova
Apartamento
Compra e Venda
Lagoa Nova
3 Quartos

TERTULIANO RÉGO - C.1098J. F.3203-2800. Plantaio Sáb/Dom. Exc.apt, ótm local, sl/2 ams/Var, 3/4(2 sts, 1 semi-st), wc soc, d+deps, 2 gar, lazer. R\$ 320 mil. TR16234.

TERTULIANO RÉGO - C.1098J. F.3203-2800. Plantaio Sáb/Dom. Ampla sl 3 ams/Var, 3/4 (1 ste), wc soc, coz, ar serv, dep emp, 2 gar, arms. R\$ 200 mil. TR6736.

JM CORRETOR DE IMÓVEIS - C.1959. www.imoveisempre.com.br. F.9966-0834/8828-4614. Vende-se excelente apartamento 3 suítes, requint, confort, and médio, móveis fixos, granito, suit mást(closet + varand+ blind+ espelhos), sala p/3 ambientes(estilizada + sanca +mveis+vidros+espelhos), varand, suíte(s+blind+granit+armas+cupel.), cpa coz ampla(armas+cupa, mesa granit), depend, ar serv, desp, 2 vagas garagem, piscin, churras, p. grou, slão ista, 2 elevadors, port 24hrs, 105m2 ar privat. APV-4075(mi).

JM CORRETOR DE IMÓVEIS - C.1959.

www.imoveisempre.com.br. F.9966-0834/8828-4614. Vende-se excel apart, c/bela vista de Natal, excel localiz, sl/p2 amb, 3/4 soc, wc soc, coz, var, 1 vg gar, s.festa, ar verde, churrasq, elevadors, port 24 hrs, andar alto. R\$ 138 mil. APV-350(ap1).

JM CORRETOR DE IMÓVEIS - C.1959.

www.imoveisempre.com.br. F.9966-0834/8828-4614. Vende-se belo Apart - novo - 2 ste + 1 semi-suíte, andar alto, confort, var (fech.c/blindex), d/bia vista Natal, sl 3 ams, copa/coz (banc gran), dep, ar serv, ent serv, 2a.sis, (bancadi), wc (cub.granit+blindex), 3º suít master(closet + blindex + cub.granit), bela Ar.lazer, espaço paisag, pisc, min.campo, play G., S.fest, acad ginást, port 24 hrs, 2 elev, 2 vgs ggm. APV.4045.(ci).

JM CORRETOR DE IMÓVEIS - C.1959.

www.imoveisempre.com.br. F.9966-0834/8828-4614. Grande oportunidade - vende-se apart. 01 suít + 2/4, espaço, varanda, 1 sla star, janlar, wc soc, cozín, ar serv, dep compl, 2 vgas garag, ar lzer/pisc + churrasq. APV 3312.

APTO - 3/4 ste c/ split, arm nos quartos e coz, bancada marmore, 2 vgas na gar, Tr c/ proprietario 8846-1819/ R\$ 175 mil Ac. Financ. Use seu FGTS.

+ de 3 Quartos

PROCURADORIA DE IMÓVEIS - C.998. F.4006-3838/8711-7227. Plantaio sáb/dom. Ap. 232m2, 4 sts, andar alto, sl 3 ams, ampla var, localiz nobre c/arms, blindex. R\$ 630 mil. APV940.

ROSENO IMÓVEIS - C.1861-J. F.3211-0707. www.rosenoimoveis.com.br. Vde Ap 2 ste (master) var, escrit, copa/coz, lav, dep, ar serv, 4 gar, ar lazer, 551m2 R\$ 1.500.000,00. DIT-1410.

SÓLIDA IMÓVEIS - C.0316/J.S. Plantaio no 3133-4000. Apto c/sl p/3 amb, 4/4-2 sts, d.c.e, coz, desp, c/wc, 3 vgs, pisc, ar lazer, sl festa. R\$ 480 mil. SIVA-4012.

CAIO FERNANDES - C.1191. F.4008-0001. Plantaio sábado/dom/feriados das 8 às 17h. www.caiofernandes.com.br. Ótm apto, 120m2, exc loc, 4/4 snd 1 suít, sl p/3 amb, var, coz, 3 vag gar, ótm acab. R\$ 170 mil. APV.15570.

HABITACIONAL - C.1138. F.3206-2060/9403-5468. Excel apto em constr c/95m2, estrut de lazer c/2.300m2, 4/4 s/1 ste e 1 reversível, sls, coz, ar/ser. R\$ 286 mil. AV.1904.

HABITACIONAL - C.1138. F.3206-2060/9403-5468. Exc apto, rec const c/ 223m2, gar p/3 car, sls c/ var, escrit, 4 ste, coz, ar serv, dep comp, ar lazer, super ventil R\$ 750 mil. AV.2250.

HABITACIONAL - C.1138. F.3206-2060/9403-5468. Ótm apt c/ gar, sls, 4/4 snd 2 sts, wc soc, coz, ar serv, todo c/ arm, ar lazer R\$ 325 mil. AV-2311.

1.1 Lagoa Nova
HABITACIONAL
HABITACIONAL
C.1138.
F.3206-2060/9403-5468. Ótm apt c/ gar, sls, 4/4 snd 2 sts, wc soc, coz, ar serv, todo c/ arm, ar lazer R\$ 325 mil. AV-2311.

TERTULIANO RÉGO - C.1098J. F.3203-2800. Plantaio Sáb/Dom. Exc.local, andar alto, sl 2 amb, lav, 4/4 (2 sts), wc soc, demais, depts, tudo c/ arm, 2 gar, lazer. R\$ 300 mil. TR15780.

TERTULIANO RÉGO - C.1098J. F.3203-2800. Plantaio Sáb/Dom. Ótm apto, completíssimo, sla ampli p/3 ams/Var, lav, 4 sts, d+deps, 2 gar, lzer. Vale a pena conferir. R\$ 600 mil. TR15989.

TERTULIANO RÉGO - C.1098J. F.3203-2800. Plantaio Sáb/Dom. Ótm local, sl, 3/4(2 sts), coz/arm, ar/ser, 2 gar. R\$ 140 mil. TR13458.

Neópolis

2 Quartos

PROCURADORIA DE IMÓVEIS - C.998. F.4006-3838/8711-7227. Plantaio sáb/dom. Ap 2/4(1 ste) sl 2 amb, coz, ar serv R\$ 95 mil + SD. APV990.

Lagoa Seca

3 Quartos

PROCURADORIA DE IMÓVEIS - C.998. F.4006-3838/8711-7227. Plantaio sáb/dom. Edif Isabeleline. Ap bem local, próx ao novo Bompreço, 3/4-1 suít, ampla sl, R\$ 250 mil. APV729.

PROCURADORIA DE IMÓVEIS - C.998.

CAIO FERNANDES - C.1191. F.4008-0001. www.caiofernandes.com.br. Plantaio sábado/dom/feriados das 8 às 17h. Apto excel localiz, cond organizado, boa estru lzer, 3/4 sd 1 ste c/olset e arm emb, sl p/2 amb, coz c/ arm, desp, dep emp, 2 vgs gar, ar lazer R\$ 270 mil. APV.15022.

Morro Branco

2 Quartos

PROCURADORIA DE IMÓVEIS - C.998. F.4006-3838/8711-7227. Plantaio sáb/dom. Jardim Escandriávia. Ap 2/4, sd 1 st, wc soc, dep, ar/ser, box/wcs, coz, sl/2 amb, R\$ 130 mil. APV.882.

Ativa Imobiliária

PERES & PERES IMÓVEIS - C.1607. F.4006-0207. Apto 3/4, 2 sts, coz, dep emp, wc serv, ar serv, 1 gar, 100m2. R\$ 130 mil. AV-01586.

3 Quartos

PROCURADORIA DE IMÓVEIS - C.998. F.4006-3838/8711-7227. Plantaio sáb/dom. Ap 3/4 sd 1 st closet, 2 v/gar e ótm local. R\$ 30 mil + SD. Plant. 2º a 6º al 19hs. Sáb/Dom até 13hs. APV-919.

3 Quartos

PERES & PERES IMÓVEIS - C.1607. F.4006-0207. Apto 3/4, 2 sts, coz, dep emp, wc serv, ar serv, 1 gar, 100m2. R\$ 130 mil. AV-01586.

3 Quartos

CAIO FERNANDES - C.1191. F.4008-0001. www.caiofernandes.com.br. Plantaio sábado/dom/feriados das 8 às 17h. Apto em ótm loc, 81m2 construído, 3/4 snd 1 suít, coz c/ arm, ar lazer, 2 vag gar, elev, guarit, aceita CEF. R\$ 270 mil. APV.15607.

3 Quartos

CAIO FERNANDES - C.1191. F.4008-0001. Plantaio sábado/dom/feriados das 8 às 17h. www.caiofernandes.com.br. Bom apto, 78m2, 3/4 sd 2 sts, coz c/ arm, 2 vgs de gar. Apenas R\$ 130 mil. Ac CEF. APV.16225.

3 Quartos

LC EMP. IMOB - C.1597. F.3206-6323/8899-6169. Vdo apt c/ 3/4, 1 ste, arm, sl 2 amb R\$ 185 mil. LC19.

3 Quartos

LC EMP. IMOB - C.1597. F.3206-6323/8899-6169. Vdo apt c/ sl p/2 amb, 2/4 s/1 ste, arm, sl 2 amb R\$ 185 mil. LC19.

3 Quartos

LC EMP. IMOB - C.1597. F.3206-6323/8899-6169. Vdo apt c/ sl p/3 amb, 2/4 s/1 ste, arm, sl 2 amb R\$ 185 mil. LC19.

3 Quartos

LC EMP. IMOB - C.1597. F.3206-6323/8899-6169. Vdo apt c/ sl p/3 amb, 2/4 s/1 ste, arm, sl 2 amb R\$ 185 mil. LC19.

1.1 Morro Branco
HABITACIONAL - C.1138.
F.3206-2060/9403-5468. Bom apt c/ gar, 2 sl, 3/4 s/1 ste, wc soc, coz, ar serv, dep comp, loc exc R\$ 135 mil. AV-2142.

AVM IMÓVEIS - TTI 644. F.3608-1432/9991-4925. Casa 3/4 sd 1 ste, 2 sts, coz, wc. R\$ 230 mil.

TERTULIANO RÉGO - C.1098J. F.3203-2800. Plantaio Sáb/Dom. Exc local, amplo apto, sl 3 ams, var, lav, esc, 3 sts, demais depts, 2 gar, lazer. R\$ 470 mil. TR16874.

TERTULIANO RÉGO - C.1098J. F.3203-2800. Plantaio Sáb/Dom. Ótm local, sl, 3/4(2 sts), coz/arm, ar/ser, 2 gar. R\$ 140 mil. TR13458.

Neópolis

2 Quartos

PROCURADORIA DE IMÓVEIS - C.998. F.4006-3838/8711-7227. Plantaio sáb/dom. Ap 2/4(1 ste) sl 2 amb, coz, ar serv R\$ 95 mil + SD. APV990.

ROSENO IMÓVEIS - C.1861-J.

F.3211-0707. www.rosenoimoveis.com.br. Vde Ap, 2/4(ste), sl, wc, coz, ar/ser, gar, ar/lzer, R\$ 90 mil. DIT-1358.

ROSENO IMÓVEIS - C.1861-J.

F.3211-0707. www.rosenoimoveis.com.br. Vde Ap, 2/4, sl, wc, coz, ar serv, gar R\$ 78 mil. DIT-1436.

CAIO FERNANDES - C.1191. F.4008-0001. www.caiofernandes.com.br. Plantaio sábado/dom/feriados das 8 às 17h. Apto 55m2, 2/4, sl p/2 amb, coz, 1 vg gar, R\$ 65 mil. aceita CEF. APV.16186.

CAIO FERNANDES - C.1191. F.4008-0001. www.caiofernandes.com.br. Plantaio sábado/dom/feriados das 8 às 17h. Apto 65m2, 2/4 snd 1 suít c/ closet, sl p/2 amb, coz, 1 vg gar, ar lazer R\$ 110 mil. APV.15248.

TERTULIANO RÉGO - C.1098J. F.3203-2800. Plantaio Sáb/Dom. Exc. apto, sla, esc, 2/4, wc soc, coz, ar/ser, gar. TR-14432.

TERTULIANO RÉGO - C.1098J. F.3203-2800. Plantaio Sáb/Dom. Exc. apto, sla, esc, 2/4, wc soc, coz, ar/ser, gar. TR-14432.

3 Quartos

HABITACIONAL - C.1138. F.3206-2060/9403-5468. Bom apto no Serrambi II, gar, sl, 2/4, wc, coz, ar serv R\$ 75 mil. AV.2282.

HENRIQUE VIEIRA - C.2704. 17º Reg. F.3231-4458/9115-6658. Apto, var, sl, wc, 2/4 s/1 ste, coz, ar/ser, 2 v. gar. R\$ 135 mil.

TERTULIANO RÉGO - C.1098J. F.3203-2800. Plantaio Sáb/Dom. Ótimo apto, sl 2 amb, 2/4, wc soc, demais depts, gar, lazer. R\$ 80 mil. TR16713.

TERTULIANO RÉGO - C.1098J. F.3203-2800. Plantaio Sáb/Dom. Exc local, sl 2 amb, 3/4 (1 ste/closet), wc soc, demais depts, gar, lazer. R\$ 160 mil. APV-15646.

HABITACIONAL - C.1138. F.3206-2060/9403-5468. Ótm apt em constr, ótm loc, 2 gar, sl, 3/4 s/1 ste, coz, ar serv, ar lazer comp. A partir R\$ 160 mil. AV.2360.

TERTULIANO RÉGO - C.1098J. F.3203-2800. Plantaio Sáb/Dom. Ampla apto, amb, sl 2 amb, 2/4 (1 ste), wc soc, demais depts, gar, lazer. R\$ 130 mil. TR16047.

TERTULIANO RÉGO - C.1098J. F.3203-2800. Plantaio Sáb/Dom. Ampla apto, amb, sl 2 amb, 2/4 (1 ste, 1 semi-ste), wc soc, demais depts, gar, lazer. R\$ 130 mil. TR16047.

TERTULIANO RÉGO - C.1098J. F.3203-2800. Plantaio Sáb/Dom. Exc local, em constr, sl/2 ams, 2/4(1 st), wc soc, d+deps, gar, lzer. R\$ 110.000,00. TR15396.

TERTULIANO RÉGO - C.1098J. F.3203-2800. Plantaio Sáb/Dom. Ótimo apto, sl 2 amb, 2/4, wc soc, demais depts, gar, lazer. R\$ 80 mil. TR16713.

TERTULIANO RÉGO - C.1098J. F.3203-2800. Plantaio Sáb/Dom. Ótimo apto, sl 2 amb, 2/4, wc soc, demais depts, gar, lazer. R\$ 80 mil. TR16713.

PORTO DAS DUNAS - 3/4 sdo 1 ste, sl, coz, dep, coz. Já financiado. F: 8805-6886/9185-2747

CRECI 1756 - F: 3206 5732/ 9982-1995/8847-4644 - Apto 2/4(1 ste), 70m2, px. Maria Lacerda.

HENRIQUE ESC IMOB - C.2174. F.3223-3656/9982-3298. Ap 3/4 ste, gar R\$ 95 mil Ac.CEF.

PROCURADORIA DE IMÓVEIS - C.998. F.4006-3838/8711-7227. Plantaio sáb/dom. Ap 3/4, 1ste, sl 2 amb, coz, ar/ser, wc, 1 vg gar R\$ 100 mil. APV957.

1.1 Nova Pamamirim
REIS MAGOS - C.1328. F. 3222-4480/3211-2355. Bertioga: Slada, 2/4, wc soc, coz, varanda. 76 mil.

ATIVA IMOBILIÁRIA - C.1170. F.3221-6050. Imperdível opor! Ap c/sla, 2/4, wc soc, coz, ar/ser, ggm. ATC-92053.

ATIVA IMOBILIÁRIA - C.1170. F.3221-6050. Vendemos apto c/ sl única, 2/4, wc soc, coz c/ arm, 1 vaga gar. ATC-92056.

VALOR IMÓVEIS RN - Crecl. J.1833. F.3201-3000. Apto novo próx. Salesiano sl p/2, 2/4 c/arm, wc soc, ar serv, 1 gar, play ground, ótimo acab. R\$ 100 mil. AV-3207.

VALOR IMÓVEIS RN - Crecl. J.1833. F.3201-3000. Apto 2/4, sl 2 amb, wc soc, coz, 1 gar, próx a Abel Cabral. R\$ 95 mil. AV-4015.

VALOR IMÓVEIS RN - Crecl. J.1833. F.3201-3000. Apto próx ao Salesiano apt 2/4, var, sl, coz, lazer, 1 vg. R\$ 100 mil. AV-4014.

VALOR IMÓVEIS RN - Crecl. J.1833. F.3201-3000. Apto 2/4, sl 2 amb, wc soc, coz, 1 gar, próx a Abel Cabral. R\$ 95 mil. AV-4015.

PERES & PERES IMÓVEIS - C.1607. F.4006-0207. 2/4, 1 st, coz, ar/ser, ggm, 57m2. R\$ 65 mil. AV-01541.

PERES & PERES IMÓVEIS - C.1607. F.4006-0207. 2/4 sd 1 st, closet, 2 sts, coz, lav, esc, ar/ser, churras, pisc, 1 ggm, 2 elevs, sl/est, play, 68m2. R\$ 160 mil. AV-01621.

SÓLIDA IMÓVEIS - C.0316/J.S. Plantaio no 3133-4000. Apto c/ 68,39m2 c/sl, 2/4, coz, D.C.E, gar, ar lazer, guar. R\$ 95 mil. SIVA 2054.

SÓLIDA IMÓVEIS - C.0316/J.S. Plantaio no 3133-4000. Apto c/ 67m2 c/2/4, 1 ste, c/arm, coz, c/ arm, wc, ar serv, gar. R\$ 125 mil. SIVA.2052.

CAIO FERNANDES - C.1191. F.4008-0001. www.rosenoimoveis.com.br. Vde Ap, 3/4(ste), var, gar, 2 elevs, ar/lzer. R\$ 140 mil. DIT-1302.

ROSENO IMÓVEIS - C.1861-J. F.3211-0707. www.rosenoimoveis.com.br. Vde Ap, 3/4(ste), var, gar, 2 elevs, ar/lzer. R\$ 140 mil. DIT-1302.

ROSENO IMÓVEIS - C.1861-J. F.3211-0707. www.rosenoimoveis.com.br. Vde Ap, 3/4(ste), var, gar, 2 elevs, ar/lzer. R\$ 140 mil. DIT-1302.

ROSENO IMÓVEIS - C.1861-J. F.3211-0707. www.rosenoimoveis.com.br. Vde Ap, 3/4(ste), var, gar, 2 elevs, ar/lzer. R\$ 140 mil. DIT-1302.

ROSENO IMÓVEIS - C.1861-J. F.3211-0707. www.rosenoimoveis.com.br. Vde Ap, 3/4(ste), var, gar, 2 elevs, ar/lzer. R\$ 140 mil. DIT-1302.

ROSENO IMÓVEIS - C.1861-J. F.3211-0707. www.rosenoimoveis.com.br. Vde Ap, 3/4(ste), var, gar, 2 elevs, ar/lzer. R\$ 140 mil. DIT-1302.

ROSENO IMÓVEIS - C.1861-J. F.3211-0707. www.rosenoimoveis.com.br. Vde Ap, 3/4(ste), var, gar, 2 elevs, ar/lzer. R\$ 140 mil. DIT-1302.

ROSENO IMÓVEIS - C.1861-J. F.3211-0707. www.rosenoimoveis.com.br. Vde Ap, 3/4(ste), var, gar, 2 elevs, ar/lzer. R\$ 140 mil. DIT-1302.

ROSENO IMÓVEIS - C.1861-J. F.3211-0707. www.rosenoimoveis.com.br. Vde Ap, 3/4(ste), var, gar, 2 elevs, ar/lzer. R\$ 140 mil. DIT-1302.

ROSENO IMÓVEIS - C.1861-J. F.3211-0707. www.rosenoimoveis.com.br. Vde Ap, 3/4(ste), var, gar, 2 elevs, ar/lzer. R\$ 140 mil. DIT-1302.

ROSENO IMÓVEIS - C.1861-J. F.3211-0707. www.rosenoimoveis.com.br. Vde Ap, 3/4(ste), var, gar, 2 elevs, ar/lzer. R\$ 140 mil. DIT-1302.

ROSENO IMÓVEIS - C.1861-J. F.3211-0707. www.rosenoimoveis.com.br. Vde Ap, 3/4(ste), var, gar, 2 elevs, ar/lzer. R\$ 140 mil. DIT-1302.

ROSENO IMÓVEIS - C.1861-J. F.3211-0707. www.rosenoimoveis.com.br. Vde Ap, 3/4(ste), var, gar, 2 elevs, ar/lzer. R\$ 140 mil. DIT-1302.

ROSENO IMÓVEIS - C.1861-J. F.3211-0707. www.rosenoimoveis.com.br. Vde Ap, 3/4(ste), var, gar, 2 elevs, ar/lzer. R\$ 140 mil. DIT-1302.

ROSENO IMÓVEIS - C.1861-J. F.3211-0707. www.rosenoimoveis.com.br. Vde Ap, 3/4(ste), var, gar, 2 elevs, ar/lzer. R\$ 140 mil. DIT-1302.

ROSENO IMÓVEIS - C.1861-J. F.3211-0707. www.rosenoimoveis.com.br. Vde Ap, 3/4(ste), var, gar, 2 elevs, ar/lzer. R\$ 140 mil. DIT-1302.

ROSENO IMÓVEIS - C.1861-J. F.3211-0707. www.rosenoimoveis.com.br. Vde Ap, 3/4(ste), var, gar, 2 elevs, ar/lzer. R\$ 140 mil. DIT-1302.

ROSENO IMÓVEIS - C.1861-J. F.3211-0707. www.rosenoimoveis.com.br. Vde Ap, 3/4(ste), var, gar, 2 elevs, ar/lzer. R\$ 140 mil. DIT-1302.

ROSENO IMÓVEIS - C.1861-J. F.3211-0707. www.rosenoimoveis.com.br. Vde Ap, 3/4(ste), var, gar, 2 elevs, ar/lzer. R\$ 140 mil. DIT-1302.

1.1 Nova Pamamirim
PROCURADORIA DE IMÓVEIS - C.998. F.4006-3838/8711-7227. Plantaio sáb/dom. Exc ap 3/4-1 ste, qrtos c/ mov fixos + coz e wc c/arm e blindex. R\$ 150 mil. APV769.

ATIVA IMOBILIÁRIA - C.1170. F.3221-6050. Repassamos apto c/sl, 3/4 snd 1 ste, wc soc, coz, ar serv, dep emp, 2 var, 2 vg gar. ATC-6981.

ATIVA IMOBILIÁRIA - C.1170. F.3221-6050. Repassamos apto c/sl, 3/4 snd 1 ste, wc soc, coz, ar serv, dep emp, quadra poliesp, lazer c/ piscina, vestiário, depósito, casa de medidores, central de gás, lixeira. ATC-6987.

ATIVA IMOBILIÁRIA - C.1170. F.3221-6050. Apto c/ sl única, 3/4 snd 1 ste, wc soc, coz c/arm, ar serv, 2 vgs gar, cond fech, rev em oer, lazer c/pisc, slão festa, duas churrasq, lado sombra. ATC-92068.

ATIVA IMOBILIÁRIA - C.1170. F.3221-6050. Vendemos apto c/ sl p/2 amb, 3/4 snd 2 sts, wc soc, coz, ar serv, lazer c/ piscina, 2 elev, guarita. gar. ATF-92072.

PERES & PERES IMÓVEIS - C.1607. F.4006-0207. 3/4 sd 1 ste, 2 sts, coz, var, ar/ser, churras, pisc, 2 gar, elev, sl/est, play, R\$ 85 mil + SD. AV-01262.

PERES & PERES IMÓVEIS - C.1607. F.4006-0207. 3/4 sdo 1 ste, 2 sts, coz, lav, esc, ar/ser, churras, pisc, 1 ggm, 2 elevs, sl/est, play, R\$ 110 mil. AV-01292.

PERES & PERES IMÓVEIS - C.1607. F.4006-0207. 3/4 sd 1 ste, 2 sts, coz, lav, esc, ar/ser, churras, pisc, 1 ggm, 2 elevs, sl/est, play, R\$ 110 mil. AV-01292.

PERES & PERES IMÓVEIS - C.1607. F.4006-0207. 3/4 sd 1 ste, 2 sts, coz, lav, esc, ar/ser, churras, pisc, 1 ggm, 2 elevs, sl/est, play, R\$ 110 mil. AV-01292.



**1.1 Petrópolis**

Apartamento  
Compra e Venda

---

**Petrópolis**

---

**3 Quartos**

**TERTULIANO RÉGO - C.1098.J.** F.3203-2800. Plantaio sáb/dom. Apto, vista maravilhosa do rio e mar, acab, único, amb, repleto de armários, sl p/ários amb/var, lav, 3 sts, demais depend. 2 gar, lazer, estuda proposta. R\$ 700 mil. TR16804.

**TERTULIANO RÉGO - C.1098.J.** F.3203-2800. Plantaio sáb/dom. Lindo Apto, vista maravilhosa do rio e mar, acab único, amb, repleto de armários, sl p/ários amb/var, lav, 3 sts, demais depend. 2 gar, lazer, estuda proposta. R\$ 700 mil. TR16804.

**TERTULIANO RÉGO - C.1098.J.** F.3203-2800. Plantaio sáb/dom. Exc local, andar alto, sl/2 amb, lav, esc, 3/4 (1 st), d- depts, 2 gar, lazer, R\$ 350 mil. TR16737.

**JM CORRETOR DE IMÓVEIS - C.1959.** www.imoveisempre.com.br. F.9966-0834/8828-4614. Venda-se Belo Apto, ar nobre, and médio, 3 sts, enclad, 1 sl p/2 amb, (sanca), ste master (armars + wc (oba granito + blndex + armars), cpa coz/armars), ste(armars), ar serv, ent serv, moveis fixos ficam, port 24hs, 2 vgs gar, s, fest, elev, ldo sombra. APV.5020(an).

**JM CORRETOR DE IMÓVEIS - C.1959.** www.imoveisempre.com.br. F.9966-0834/8828-4614. Venda-se excel apartam, 3 suíts + escrit, requint, confort, and médio, móveis fixos, suítmástr(closet+blndex+espelhos), sla p/3 ambientes(estiliz+sanca+móveis fixos), cpa, coz ampla(cuba granito), dep, ar/serv, 3 vgs gar, pisc, p.ground, são festa, 2 elevadrs, port 24hs, 200m2 ar/privat. APV.5030(DN).

**+ de 3 Quartos**

**PROCURADORIA DE IMÓVEIS - C.998.** F.4006-3838/8711-7227. Plantaio sáb/dom. Apto diferenciação do Ed Tanoredo Neves, 4/4 sd 2 ste + 2 semi-suítm, devidamente ambientado R\$ 550 mil. APV549.

**PROCURADORIA DE IMÓVEIS - C.998.** F.4006-3838/8711-7227. Plantaio sáb/dom. Apto 5 ste, 2 wc, 4 sl, ar serv, dep emp. A partir R\$ 1.250.000,00. APV1023.

**PERES & PERES IMÓVEIS - C.1607.** F.4006-0207. 4 suítm, closet, 3 sls, coz, cpa, arm no qto, dep emp, esc, var, wc serv, ar serv, desp, churrasq, pisc, 3 gar, 2 elev, sl festa, playg, R\$ 1.500.000,00. AV-00973.

**ROSENO IMÓVEIS - C.1861-J.** F.3211-0707. www.rosenoimoveis.com.br. Vde Ap, 4/4(2 sts), sl, wc, coz, 2 gar, ar/serv, dep, R\$ 380 mil. DIT-1340.

**TERTULIANO RÉGO - C.1098.J.** F.3203-2800. Plantaio Sáb/Dom. Amplo apto, andar alto, sl 2 amb, lav, 4/4 (2 sts), wc soc, demais depts, tudo c/arm, 2 gar, lazer, R\$ 430 mil. TR14577.

**Pitimbú**

**2 Quartos**

**PROCURADORIA DE IMÓVEIS - C.998.** F.4006-3838/8711-7227. Plantaio sáb/dom. Lançamento, 2/4-1 ste-55,81m2, ar lazer comp. A partir R\$ 111.349,94. APV-813.

**Planalto**

**2 Quartos**

**ROSENO IMÓVEIS - C.1861-J.** F.3211-0707. www.rosenoimoveis.com.br. vde Lançamento de 2/4 (ste) var, sl, wc, ar serv, gar, á.laz. Prest a partir R\$ 226,36. DLA-183.

**SÓLIDA IMÓVEIS - C.0316/J.S.** Plantaio no 3133-4000. Apto pronto p/morar 45m2 c/ 2/4, sl p/2 amb, cop/coz, wc, ar/serv, gar. A partir de R\$ 81.900,00. Financ CEF. SIVE.11.

**1.1 Praias**

**Praias**

**ATIVA IMOBILIÁRIA - C.1170.** F.3221-6050. Praia de Pipa, 5 chalés mobil, recém const, c/var, ar serv. ATC.6914.

**ROSENO IMÓVEIS - C.1861-J.** F.3211-0707. www.rosenoimoveis.com.br. Praia do Meio Vde Ap no Ayambra no 3º and, sl, var, pisc, sauna, rest vista p/o mar. R\$ 65 mil. DIT-1346.

**1 Quarto**

**ATIVA IMOBILIÁRIA - C.1170.** F.3221-6050. Praia Búzios: Flat b/mar c/sla, 1 ste, coz, amerc, ggm, sls/feitas, piscina. ATGR.92049.

**ROSENO IMÓVEIS - C.1861-J.** F.3211-0707. www.rosenoimoveis.com.br. Vde Ap 1/4, sl, var, coz, ar/serv, ar/lazer R\$ 90 mil. DIT.1415.

**LC EMP. IMOB - C.1597.** F.3206-6323/8899-6169. Vdo apt Búzios c/1/4, wc soc, 1 sl, coz amerc, var, ar/lazer, pisc, churrasq, R\$ 63 mil. LV.72.

**TERTULIANO RÉGO - C.1098.J.** F.3203-2800. Plantaio Sáb/Dom. Praia do meio, reformado, ambientado, sl 2 amb, 1/4, 2 wcs soc, coz/americana, ar serv, gar, R\$ 85 mil. TR15319.

**2 Quartos**

**PROCURADORIA DE IMÓVEIS - C.998.** F.4006-3838/8711-7227. Plantaio sáb/dom. Porto Mirim Pré-lançamento, ap 2/4 1 ste. Ampla ar/lazer. A partir, R\$ 157.731,00. APV.731.

**TERTULIANO RÉGO - C.1098.J.** F.3203-2800. Praia Cotovelos exc loc, cond fech, sl/var, 2to/s/arm, wc soc, coz/arm, gar, lazer R\$ 180 mil. TR15103.

**Ponta Negra**

**PROCURADORIA DE IMÓVEIS - C.998.** F.4006-3838/8711-7227. Flat c/40m2 R\$ 140 mil. FV75.

**ATIVA IMOBILIÁRIA - C.1170.** F.3221-6050. Flat mobil c/sl, var, sl, coz amerc, 1 vgm gcm coberta. ATC-92070.

**ROSENO IMÓVEIS - C.1861-J.** F.3211-0707. www.rosenoimoveis.com.br. Vd Ap b/mar do calçadão, st, sl, var, wc, coz, elev, pisc, mob, rest, serv de hotel. R\$ 280 mil. DIT-1273.

**ROSENO IMÓVEIS - C.1861-J.** F.3211-0707. www.rosenoimoveis.com.br. Vd Ap, ste, sl, var, coz, ar/serv, gar, ar/lazer. R\$ 185 mil. DIT-1323.

**SÓLIDA IMÓVEIS - C.0316/J.S.** Plantaio no 3133-4000. Apto flat, b/mar c/excel infra-estrut, últimas unidades! a partir de R\$ 201.500,00. SIVE-014.

**HABITACIONAL - C.1138.** F.3206-2060/9403-5468. Exc apto a partir de 45m2 a 55m2, prontos p/morar podendo ser financ p/ Caixa. A partir R\$ 130 mil. AV-2140.

**HABITACIONAL - C.1138.** F.3206-2060/9403-5468. Otm apto todo mobil, vista p/mar, super vent, gar. Rec. carro na negociação. R\$ 95 mil. AV-2240.

**HENRIQUE VIEIRA - C.2704. 17º Reg.** F.3231-4458/9115-6658. Pta Negra flat, frente p/mar, mobil, no pool do hotel, R\$ 95 mil.

**1 Quarto**

**OPORTUNIDADE-Vdo.Flat Hotel de luxo Natal Plaza Quality Suítes, mobiliado padrão pool,125 mil. Direto c/prop. (85) 8878.8880**

**FLATS - De 1, 2 ou 3 quartos.** A 100m do mar, a partir de 130 mil. 9907-9742 Crecl 2352.

**PROCURADORIA DE IMÓVEIS - C.998.** F.4006-3838/8711-7227. Flat 1/4 c/arm, 1 st, closet, nscnta, tel, 1 vg. R\$ 110 mil. Plant: 2º a 6º até 19hs, Sáb/Dom até 13hs. FV71.

**1.1 Ponta Negra**

**Ponta Negra**

**ATIVA IMOBILIÁRIA - C.1170.** F.3221-6050. Vendemos flat c/ ampla var, sl, 1 suítm, coz, gar. Negociação c/ ou s/ mobília. ATC-92055.

**ROSENO IMÓVEIS - C.1861-J.** F.3211-0707. www.rosenoimoveis.com.br. Vd Ap, Varandas de Ponta Negra todo mobil, ste, sl, var, coz, elev, gar, ar/lazer, 78m2 R\$ 300 mil. DIT.1432.

**ROSENO IMÓVEIS - C.1861-J.** F.3211-0707. www.rosenoimoveis.com.br. Vd Ap, ste, sl, var, coz, ar/serv, gar, ar/lazer. R\$ 185 mil. DIT-1337.

**ROSENO IMÓVEIS - C.1861-J.** F.3211-0707. www.rosenoimoveis.com.br. Vd Ap, ste, sl, coz, ar serv, gar, pisc R\$ 85 mil. DIT-1447.

**SÓLIDA IMÓVEIS - C.0316/J.S.** Plantaio no 3133-4000. flat c/1/4, sl, coz, wc, b/mar, todo o serv hosped. R\$ 200 mil. siva-1009.

**SÓLIDA IMÓVEIS - C.0316/J.S.** Plantaio no 3133-4000. flat 47,34m2, sl, 1/4 c/arm, coz c/arm, var, gar, lobby. R\$ 270 mil. siva-1010.

**SÓLIDA IMÓVEIS - C.0316/J.S.** Plantaio no 3133-4000. flat novo 38m2, 1/4, wc, sl, coz, var, s/feita, pisc. R\$ 160 mil. siva-1007.

**SÓLIDA IMÓVEIS - C.0316/J.S.** Plantaio no 3133-4000. Flat, 48 m2, 1 ste, 1 gar, mobil, ar cond, sl jogos, internet, serv, quarto. R\$ 140 mil. SIVA.1011.

**TERTULIANO RÉGO - C.1098.J.** F.3203-2800. Novo, andar alto, sl, 1 ste, coz, gar, lazer. R\$ 180 mil. TR16223.

**TERTULIANO RÉGO - C.1098.J.** F.3203-2800. Flat pronto p/morar, mobil, sla/var, 1 ste, wc soc, coz, gar, lazer. R\$ 280 mil. TR16037.

**TERTULIANO RÉGO - C.1098.J.** F.3203-2800. Novo, sl/var, 1/4, wc soc, coz/amerc, gar. R\$ 80 mil. TR15768.

**JM CORRETOR DE IMÓVEIS - C.1959.** www.imoveisempre.com.br. F.9966-0834/8828-4614. Venda-se Exc. apartm flat-novo c/ vista p/o mar, loc privil, sl-quarto, wc, var, coz amerc, 1 vg gar, slão fest, slão event, restaur, sl jg, pisc, sl interm, elevrs, port 24hs. R\$ 110 mil. FLAT330.

**JM CORRETOR DE IMÓVEIS - C.1959.** www.imoveisempre.com.br. F.9966-0834/8828-4614. Venda-se Apartm nvo, Otm local, elev, var, 1 sl, coz, 1 ste, 1 semi-ste, 1 vg gar, 2 pisc, slão festa, 2 elev, geradr, - port 24hs. R\$ 180 mil. APV.3115.

**2 Quartos**

**PROCURADORIA DE IMÓVEIS - C.998.** F.4006-3838/8711-7227. Plantaio sáb/dom. Porto Palladio. Ap 2/4 1 st, 56m2. Próx/Ayrtom Senna. Lz comp, elev. A partir R\$ 98.431,00. APV505.

**ATIVA IMOBILIÁRIA - C.1170.** F.3221-6050. Apt c/ sl p/ 2 amb, var, 2/4 snd 1 ste + 1 revers, wc soc, coz/ar. serv. ATC-6985.

**PERES & PERES IMÓVEIS - C.1607.** F.4006-0207. 2/4 snd 1 ste, 2 sls, coz, lav, dep emp, wc serv, ar serv, churrasq, pisc, 2 gar, 4 elev, sl festa, playground. R\$ 245 mil. AV.01214.

**PERES & PERES IMÓVEIS - C.1607.** F.4006-0207. 2/4 snd 1 ste, 2 sls, coz, var, ar serv, churrasq, pisc, 1 gar, 2 elev, sl festa, tv a cabo. R\$ 160 mil. AV-01225.

**ROSENO IMÓVEIS - C.1861-J.** F.3211-0707. www.rosenoimoveis.com.br. Vd Ap, 3/4(ste), sl, var, gar, mobil, frente p/o mar, R\$ 250 mil. DIT-1215.

**ROSENO IMÓVEIS - C.1861-J.** F.3211-0707. www.rosenoimoveis.com.br. Vd Ap, 3/4(ste + semi-ste), var, sl, wc, 91,50m2, var, 2 gar, ar/lazer. R\$ 270 mil. DIT-1314.

**ROSENO IMÓVEIS - C.1861-J.** F.3211-0707. www.rosenoimoveis.com.br. Vde Ap 1 p/and, 3/4(2 sts), sl, coz, wc, ar/serv, dep, 2 gar, ar/lazer. R\$ 370 mil. DIT-1402.

**ROSENO IMÓVEIS - C.1861-J.** F.3211-0707. www.rosenoimoveis.com.br. Vd Ap, 3/4(ste + semi-ste), var, sl, wc, 91,50m2, var, 2 gar, ar/lazer. R\$ 270 mil. DIT-1314.

**1.1 Ponta Negra**

**Ponta Negra**

**CAIO FERNANDES - C.1191.** F.4008-0001. Plantaio sábado/dom/feriados das 8 às 17h. www.caiofernandes.com.br. Apto bem dividido, ldo sombra, vista p/o mar, 52m2, 2/4 snd 1 suítm, sl p/2 amb, wc soc, coz/amerc, ar, lzer, estrut de flat, gar, prédio revestido, R\$ 260 mil, pagto facilitado. APV.15296.

**CAIO FERNANDES - C.1191.** F.4008-0001. Plantaio sábado/dom/feriados das 8 às 17h. www.caiofernandes.com.br. Belissimo apto c/ 2/4 sendo 1 suítm, sl p/2 amb, coz amerc, gás enc, sombra e c/ vista p/ mar, apenas R\$ 160 mil. APV.15771.

**SÓLIDA IMÓVEIS - C.0316/J.S.** Plantaio no 3133-4000. Ap em const, 56m2, 2/4-1 ste, sl p/2 amb, var, coz, ar/serv, gar, s/feist, pisc. R\$ 280 mil. SIVA-2037.

**SÓLIDA IMÓVEIS - C.0316/J.S.** Plantaio no 3133-4000. Apto em acab, c/59,48m2, c/sl p/2 amb, var, coz, ar/serv, 2/4-1 st, gar, sl/feist, pisc. R\$ 185 mil. SIVA-2031.

**SÓLIDA IMÓVEIS - C.0316/J.S.** Plantaio no 3133-4000. Novo c/ 44m2 c/2/4, wc, coz, sl, var, sl festa, pisc. R\$ 150 mil. SIVA-2028.

**SÓLIDA IMÓVEIS - C.0316/J.S.** Plantaio no 3133-4000. 56m2, 2/4, coz, ar/serv, sl, wc, 1 gar, 4º and, R\$ 140 mil (50% entr + SD 12x) SIVA-2063.

**LC EMP. IMOB - C.1597.** F.3206-6323/8899-6169. Vdo apt novo c/ sl, 2/4, wc soc, ar/lazer R\$ 130 mil. LC16.

**HABITACIONAL - C.1138.** F.3206-2060/9403-5468. Otm apt, novo c/ sl, 2/4 s/1 ste, wc soc, coz amerc, vista p/mar R\$ 180 mil. AV-2137.

**HABITACIONAL - C.1138.** F.3206-2060/9403-5468. Otm aptos c/ vista p/mar, gar p/1 car, sl, var, wc, 2/4 snd 1 ste, coz, ar serv, ar/lazer R\$ 250 mil. AV-2294.

**HABITACIONAL - C.1138.** F.3206-2060/9403-5468. Exc apto, bela vista, ldo omb, 3 sl, 2 gar, 2/4 s/1 ste c/ arm, coz amerc c/ arm, wc soc, ar serv c/ arm, bela ar/lazer R\$ 265 mil. AV-2332.

**LC EMP. IMOB - C.1597.** F.3206-6323/8899-6169. Vdo apt c/1 sl, 2/4, hall, wc soc, coz banc, elev, guarita, slão de jogos, slão festas, slão ginástica, playground, bar, churrasq, pisc. R\$ 165 mil. LC76.

**HENRIQUE VIEIRA - C.2704. 17º Reg.** F.3231-4458/9115-6658. Apto, var, sl, 2/4, coz, linda vista do mar. R\$ 120 mil.

**HENRIQUE VIEIRA - C.2704. 17º Reg.** F.3231-4458/9115-6658. Apto, var, sl, 2/4, s/1 ste, coz, ar serv, ar/lazer. R\$ 79 mil + sd.

**HENRIQUE VIEIRA - C.2704. 17º Reg.** F.3231-4458/9115-6658. Edif Maximus 15º and, 68m2, 2/4 sd 1 ste, mobil. R\$ 200 mil.

**TERTULIANO RÉGO - C.1098.J.** F.3203-2800. Plantaio Sáb/Dom. Andar alto, linda vista, sl/2 amb/var, 2/4(1 ste), wc soc, d- depts, gar. R\$ 260 mil. TR15769.

**TERTULIANO RÉGO - C.1098.J.** F.3203-2800. Plantaio Sáb/Dom. Exc local, otm acabto, único no Bairro, sl/2 amb, 2/4(1 ste), wc soc, d- depts, gar, lazer. R\$ 194.922,00. TR16559.

**3 Quartos**

**PECHINCHA - Apto. CORAIS DE P. NEGRA, R\$ 235 mil. Tr. 9951-3594/9905-9000 c/proprietário.**

**MIRANTE DA PRAIA - Salas jantar/estar, var, 2 suíts + 1 qto. coz/wc/vest, serviço, 2 gar. (84) 8696.9352/9150-4968 Mazarele**

**ROSENO IMÓVEIS - C.1861-J.** F.3211-0707. www.rosenoimoveis.com.br. Vd Ap, 3/4(ste + semi-ste), var, sl, wc, 91,50m2, var, 2 gar, ar/lazer. R\$ 270 mil. DIT-1314.

**ROSENO IMÓVEIS - C.1861-J.** F.3211-0707. www.rosenoimoveis.com.br. Vde Ap 1 p/and, 3/4(2 sts), sl, coz, wc, ar/serv, dep, 2 gar, ar/lazer. R\$ 370 mil. DIT-1402.

**ROSENO IMÓVEIS - C.1861-J.** F.3211-0707. www.rosenoimoveis.com.br. Vd Ap, 3/4(ste + semi-ste), var, sl, wc, 91,50m2, var, 2 gar, ar/lazer. R\$ 270 mil. DIT-1314.

**1.1 Ponta Negra**

**Ponta Negra**

**CAIO FERNANDES - C.1191.** F.4008-0001. Plantaio sábado/dom/feriados das 8 às 17h. www.caiofernandes.com.br. último apto c/95m2, 3/4 snd 1 ste, sl p/2 amb + var, coz c/arm, dep, gás enc, 2 vgs gar, sombra, apenas. R\$ 300 mil. APV.15942.

**HABITACIONAL - C.1138.** F.3206-2060/9403-5468. Exc apto novos, super vent, c/ 3 gar, sls, 3/4 s/2 ste, coz ar serv, dep comp, ar/lazer R\$ 450 mil. AV-2204.

**HABITACIONAL - C.1138.** F.3206-2060/9403-5468. Otm apt Resid Olimpo c/ sl, wc soc, 3/4 s/1 ste, coz c/arm, ar serv, gar, ar/lazer R\$ 170 mil. AV-2246.

**HABITACIONAL - C.1138.** F.3206-2060/9403-5468. Otm apt c/ sala, 3/4 snd 1 suítm, wc soc, coz c/ arm, ar serv, dep, and alto, ar/lazer R\$ 300 mil. AV-2304.

**HENRIQUE VIEIRA - C.2704. 17º Reg.** F.3231-4458/9115-6658. Corais de Pta Negra, Apto, 3/4 s/1 st, coz e ar/lazer. R\$ 240 mil.

**JM CORRETOR DE IMÓVEIS - C.1959.** www.imoveisempre.com.br. F.9966-0834/8828-4614. Venda-se Apartam. ar.nobre, and médio, 1 ste + 2/4 soc, sl p/2 amb, v- rand, cpa coz, ar serv, wc soc, 1 vg gar, pisc, elev, churrasq, port 24 hrs. R\$ 160 mil e cond. R\$ 190,00. APV.4037.

**+ de 3 Quartos**

**LUXUOSA COBERTURA - 240m2, l/mobiliada, c/linda vista p/o mar. 9907-9742 Crecl 2352.**

**PERES & PERES IMÓVEIS - C.1607.** F.4006-0207. 4/4, sdo 2 sts, 2 sl, coz, arm no quarto, var, ar serv, churrasq, piscina, 3 gar, 2 elev, sl fest, 190m2. R\$ 750 mil. AV.01456.

**TERTULIANO RÉGO - C.1098.J.** F.3203-2800. Plantaio sáb/dom. Apto, exc local, andar alto, 2 sls/var, lav, 4/4 (2 sts), estar int, wc soc, demais depts, 2 gar, lazer. R\$ 750 mil. TR16216.

**TERTULIANO RÉGO - C.1098.J.** F.3203-2800. Plantaio sáb/dom. Novo, amp apto, sla p/2 amb/var, lav, esc, 4 sts, estar intm, d- depts, 4 gars, laz. R\$ 850 mil. TR-15618.

**JM CORRETOR DE IMÓVEIS - C.1959.** www.imoveisempre.com.br. F.9966-0834/8828-4614. Venda-se Blo apartam, 4 suíts, (05 varandas), 4 vgs garag. Bla Vis(mar+mo.carec), spaço, req, corif, sl p/3 amb, pso porc, sl star int, lavab, roupar, tds estas(venran), ste mast(clo+wc), cop, coz comp, desp, ar serv, dep comp. Entr serv, bla ar/lazer, 2 slões fest, 2 elevadrs, academ, 2 pisc, (churr), Q. polies, sl ginas, mini psta coope, c.futbol, sl jg, seg, C.gás, Port 24 hrs. APV.1096.

**JM CORRETOR DE IMÓVEIS - C.1959.** www.imoveisempre.com.br. F.9966-0834/8828-4614. Venda-se Blo apartam, 4 suíts, (05 varandas), 4 vgs garag. Bla Vis(mar+mo.carec), spaço, req, corif, sl p/3 amb, pso porc, sl star int, lavab, roupar, tds estas(venran), ste mast(clo+wc), cop, coz comp, desp, ar serv, dep comp. Entr serv, bla ar/lazer, 2 slões fest, 2 elevadrs, academ, 2 pisc, (churr), Q. polies, sl ginas, mini psta coope, c.futbol, sl jg, seg, C.gás, Port 24 hrs. APV.1096.

**SÓLIDA IMÓVEIS - C.0316/J.S.** Plantaio no 3133-4000. Apto fase const, próx ao Midway Mall c/ 57,92m2 c/var, sl, 2/4, 1 ste, wc, ar serv, gar. R\$ 150 mil. SIVA-2038.

**SÓLIDA IMÓVEIS - C.0316/J.S.** Plantaio no 3133-4000. Ap em fase de acab c/55,64m2 C/var, sl, 2/4-1 ste, sl, ar serv, sl fest, pisc, R\$ 175 mil. SIVA-2033.

**Potilândia**

**2 Quartos**

**CAIO FERNAN**



**1.1** **Tirol**

**1.1**

**Apartamento**  
Compra e Venda

**Tirol**

**+ de 3 Quartos**

**ATIVA IMOBILIÁRIA** - C.1170. F.3221-6050. Apt c/sl amp p/ 3 amb + estar int, lav, 4 suít, coz, á/serv, dep comp, piso da sala em granit, teto baixado em gesso, coz c/ banc em granito, lazer c/ piscina, sauna, quadra, sl jog, churr, 1 p/and. ATC-6982.

**VALOR IMÓVEIS RN** - Creci. J.1833. F.3201-3000. Ótim cobertura duplex 410m2, 4 suít, sl 3 amb, var, copa coz, 4 gar, lazer comp, próx à TV Tropical. AV-4018.

**PERES & PERES IMÓVEIS** - C.1607. F.4006-0207. 4 sts, closet, 4 sls, coz, copa, lavand, dep emp, wc serv, á/serv, desp, churrasq, pisc, 3 gar, 2 elev, sl festa. R\$ 540 mil. AV-01241.

**TERTULIANO RÉGO** - C.1098.J. F.3203-2800. Plantaio Sáb/Dom. Em const, exc apto, sl 2 ambivar, 4 suít, demais dep, 2 gar, lazer. Reserve logo o seu. R\$ 474.383,00. TR14903.

**TERTULIANO RÉGO** - C.1098.J. F.3203-2800. Plantaio Sáb/Dom. Cob.duplex no coração, 3 amplas sts, var, lav, esc (5ª sts/opc), 4 sts e int, e demais dep, 4 gar, ar lazer privativa, terraço, sauna, bar, pisc, wc apoio, junto-se a tudo isso, arm/decoração/espelac vista. R\$ 1.500.000,00. TR8656.

**TERTULIANO RÉGO** - C.1098.J. F.3203-2800. Plantaio Sáb/Dom. Exc.local, amplo apto, sl p/3 amb, lavabo, 4 sts, demais dep, 3 gar, lazer. R\$ 600 mil. TR15862.

**JM CORRETOR DE IMÓVEIS** - C.1959. www.imoveisempre.com.br. F.9966-0834/8828-4614. Vende-se lindo Apart, estiliz, spaço, req, coraç tirol-novo-1 sl p/3 amb, 4 sts, hb, ste casal(closet), var, porc, sanca, Rda tto, coz, (msa gran-co gran), desp, dep comp. Entr serv, á/serv, fin acab, port 24hs, 3 vg gar, pisc, slão fest, 2 elev. R\$ 550 mil. APV-975.

**JM CORRETOR DE IMÓVEIS** - C.1959. 1.9966-0834/8828-4614. www.imoveisempre.com.br. Vende-se Belo apto, ár nbre, estilizad, requint, confort, and.médio, 4 sts (armars+blindx), suít mast (vara-clois + blindx + hidro), excel varand, lav, sl 3 amb, ampla, coz (armars) + desp, dep compl, ár serv, 260m2 ár privat, slão fest, 2 pcsins, churrasq, elevs c/odidg, 3 vgs gar, s,jogos, guarita.24 hs. APV1027.

**1.2** **Alcricim**

**Alcricim**

**1 Quarto**

**PROCURADORIA DE IMÓVEIS** - C.998. F.4006-3838/9107-3408. Plantaio sáb/dom. Apto, Kitnet Vitória sl, 1/4, wc soc c/box, coz, ár serv. R\$ 320,00 + tx e IPTU. APL025.

**PROCURADORIA DE IMÓVEIS** - C.998. F.4006-3838/9107-3408. Plantaio sáb/dom. Edif. Stavelot, sl, 1/4, wc soc c/box, coz, ár serv. R\$ 480,00 + tx e IPTU. APL118.

**PROCURADORIA DE IMÓVEIS** - C.998. F.4006-3838/9107-3408. Plantaio sáb/dom. Edif. Stavelot, sl, 1/4, wc soc c/box, coz, ár serv. R\$ 480,00 + tx e IPTU. APL118.

**CAIO FERNANDES** - C.1191. F.4008-0001. Plantaio sáb/dom/feriados das 8 às 17h. Kitnet c/sl, wc, quarto e coz ameri R\$ 330,00. APA-9826.

**HABITACIONAL** - C.1138. F.3206-2060/9403-5468. Bom apto c/sla e var, wc soc, 2/4, coz, ár/serv, gar p/1 carr. R\$ 450,00 + cond. AA-1338.

**ALUGUE COM VALOR** - Creci. J.1833. F.3201-3000/3201-6262. Vista p/mar, apt 3 sts, sla/2 amb, lav, qts e coz c/arms, dep emp, lzer/compl. AA-219.

**1.2** **Areia Preta**

**Areia Preta**

**1 Quarto**

**CAIO FERNANDES** - C.1191. F.4008-0001. Plantaio sáb/dom/feriados das 8 às 17h. 1 ste, sla, coz, árizer compl. R\$ 1.200,00 + cond. APA-4454.

**Barro Vermelho**

**1 Quarto**

**PROCURADORIA DE IMÓVEIS** - C.998. F.4006-3838/9107-3408. Plantaio sáb/dom. Apto, Edif Stavelot, sl, 1/4, wc soc c/ box, coz, ár serv, 1 vag gar. R\$ 480,00 + tx e PTU. APL-049.

**ALUGUE COM VALOR** - Creci. J.1833. F.3201-3000/3201-6262. Apto prox ao Memorial, apto 2/4 sl 1 ste c/hidro e closet, sl 2 amb, copa coz c/arms, 2 gar. R\$ 1.200 c/cond + IPTU. AA-289.

**REIS MAGOS** - C.1328. F.3222-4480/3211-2355. Ed. Triana, sla, 2/4 sdo 1 ste, wc, soc, coz, ár de serv., wc de serv e dep comp. gar. R\$ 500,00

**ATIVA IMOBILIÁRIA** - C.1170. F.3221-6050. Apto c/sl, var, 2/4 sdo 1 ste e 1 semi-st, coz ameri, ár/serv, 1 vg ggm. ATGR-125.

**ATIVA IMOBILIÁRIA** - C.1170. F.3221-6050. Apto c/sl, 2/4 sdo 1 ste, wc soc, coz, ár serv, gar. ATGR-159.

**CAIO FERNANDES** - C.1191. F.4008-0001. Plantaio sáb/dom/feriados das 8 às 17h. Apto c/ 1/4, sl, wc soc, coz, ggm. R\$ 400,00 + cond. APA-4241.

**CAIO FERNANDES** - C.1191. F.4008-0001. Plantaio sáb/dom/feriados das 8 às 17h. flat c/1 ste e wc todo mobil. R\$ 1.700,00 + cond. APA-4086.

**TERTULIANO RÉGO** - C.1098. F.3203-2800. Plantaio Sáb/Dom. Exc loc, sl, 2/4, coz/ameri. Valor do aluguel c/ tudo incluso, temos também stes no mesmo local. R\$ 450,00. TR16203.

**ATIVA IMOBILIÁRIA** - C.1170. F.3221-6050. Apto c/ sl, var, 3/4 sdo 1 ste, wc soc c/ arm, coz, ár serv, gar. ATGR-173.

**PERES & PERES IMÓVEIS** - C.1607. F.4006-0207. Apto, 3/4 sdo 1 ste, sl, coz c/arm, wc soc, lavand, ár serv, 1 vg, 80m2. R\$ 700,00 + cond. + taxas. (cond Ed Montana). AV-00651.

**CAIO FERNANDES** - C.1191. F.4008-0001. Plantaio sáb/dom/feriados das 8 às 17h. Apto c/3/4 sd 1 st, sl, var, wc, coz, dep de emp, ár/serv, árizer compl e 2 vg de ggm. Aproximadamente 96m2. R\$ 1.200,00 + cond. APA-1168

**TERTULIANO RÉGO** - C.1098. F.3203-2800. Plantaio sáb/dom. Ótim local, sl 2 amb, 3/4(1st), wc soc, coz/desp, ár/serv, dep emp, gar. R\$ 700,00. TR-13726.

**CAIO FERNANDES** - C.1191. F.4008-0001. Plantaio sáb/dom/feriados das 8 às 17h. Apto c/3/4 sd 1 st, sl, var, wc, coz, dep de emp, ár/serv, árizer compl. R\$ 1.200,00 + cond. APA-1168

**TERTULIANO RÉGO** - C.1098. F.3203-2800. Plantaio sáb/dom. Ótim local, sl 2 amb, 3/4(1st), wc soc, coz/desp, ár/serv, dep emp, gar. R\$ 700,00. TR-13726.

**CAIO FERNANDES** - C.1191. F.4008-0001. Plantaio sáb/dom/feriados das 8 às 17h. Apto c/3/4 sd 1 st, sl, var, wc, coz, dep de emp, ár/serv, árizer compl. R\$ 1.200,00 + cond. APA-1168

**TERTULIANO RÉGO** - C.1098. F.3203-2800. Plantaio sáb/dom. Ótim local, sl 2 amb, 3/4(1st), wc soc, coz/desp, ár/serv, dep emp, gar. R\$ 700,00. TR-13726.

**CAIO FERNANDES** - C.1191. F.4008-0001. Plantaio sáb/dom/feriados das 8 às 17h. Apto c/3/4 sd 1 st, sl, var, wc, coz, dep de emp, ár/serv, árizer compl. R\$ 1.200,00 + cond. APA-1168

**TERTULIANO RÉGO** - C.1098. F.3203-2800. Plantaio sáb/dom. Ótim local, sl 2 amb, 3/4(1st), wc soc, coz/desp, ár/serv, dep emp, gar. R\$ 700,00. TR-13726.

**CAIO FERNANDES** - C.1191. F.4008-0001. Plantaio sáb/dom/feriados das 8 às 17h. Apto c/3/4 sd 1 st, sl, var, wc, coz, dep de emp, ár/serv, árizer compl. R\$ 1.200,00 + cond. APA-1168

**TERTULIANO RÉGO** - C.1098. F.3203-2800. Plantaio sáb/dom. Ótim local, sl 2 amb, 3/4(1st), wc soc, coz/desp, ár/serv, dep emp, gar. R\$ 700,00. TR-13726.

**CAIO FERNANDES** - C.1191. F.4008-0001. Plantaio sáb/dom/feriados das 8 às 17h. Apto c/3/4 sd 1 st, sl, var, wc, coz, dep de emp, ár/serv, árizer compl. R\$ 1.200,00 + cond. APA-1168

**1.2** **Candelária**

**HABITACIONAL** - C.1138. F.3206-2060/9403-5468. Bom apto c/sl, 2/4, quarto de emp, wc soc, coz, ár/serv. R\$ 600,00+cond AA-1340.

**HABITACIONAL** - C.1138. F.3206-2060/9403-5468. Ótim apto, novo, 1º loc, c/árizer, sl, var, 2/4 s/1 st, coz c/arm, wc soc, elev, super ventil. R\$ 800,00+cond AA-1153.

**CAIO FERNANDES** - C.1191. F.4008-0001. Plantaio sáb/dom/feriados das 8 às 17h. Apto c/ 3/4 c/arm emb, sl, wc c/arm e bilindex, coz c/arm emb da pia, ár serv, 2 vgs gar, ár lazer c/slão festas e quadra. R\$ 700,00 + cond. APA-9739.

**LC EMP. IMOB** - C.1597. F.3206-6329/8899-6169. Aluga-se apt bem localiz c/ 3/4 s/1 ste, 2 sls, wc soc, coz, ár serv, var, não possui garag R\$ 700,00. LC.

**ATIVA IMOBILIÁRIA** - C.1170. F.3221-6050. Apto c/sl p/2 amb, 4 sts, sd 3 sts c/closet e arm(tdas c/var), lav, coz ampla, ár/serv. ATGR-166.

**CAIO FERNANDES** - C.1191. F.4008-0001. Plantaio sáb/dom/feriados das 8 às 17h. Apto c/3/4 sdo 1 ste, c/arm emb, sl p/2 amb, wc, coz c/arms, ár serv, 2 vgs gar. R\$ 900,00 + cond. APA-9895.

**CAIO FERNANDES** - C.1191. F.4008-0001. Plantaio sáb/dom/feriados das 8 às 17h. Apto c/ sl, 3/4 sd 1 st, coz, ár/serv, wc, ggm, pisc, arm embut. R\$ 900,00 c/cond incluso. APA-9794.

**HABITACIONAL** - C.1138. F.3206-2060/9403-5468. Bom apto c/1/4, ste, wc, coz, pisc, 1 vg gar. R\$ 600,00 + cond. APA-8761.

**CAIO FERNANDES** - C.1191. F.4008-0001. Plantaio sáb/dom/feriados das 8 às 17h. Apto c/ sl, quarto, wc, coz e 1 vag gar, R\$ 480,00 + cond. APA-8356.

**TERTULIANO RÉGO** - C.1098. F.3203-2800. Plantaio Sáb/Dom. Excel local, sla 2 amb, 3/4(1 ste), wc soc, coz, ár/serv, dep emp, 2 gar, lzer. R\$ 1.100,00. TR-12011.

**HABITACIONAL** - C.1138. F.3206-2060/9403-5468. Kitnet c/sl, 1/4, wc soc, coz, ár/serv. R\$ 350,00 + cond. AA1345.

**HABITACIONAL** - C.1138. F.3206-2060/9403-5468. Excel apto c/1/4, sl, p/3 amb, 4/4 s/1 ste, wc soc, coz c/arm, dep compl, desp, ár lazer compl. R\$ 2 mil c/ cond incluso. AA-1281.

**ALUGUE COM VALOR** - Creci. J.1833. F.3201-3000/3201-6262. Apt, 2/4, sl, coz, ár/serv, próx à Super, Colégios, laudc, etc. R\$ AA-295.

**PROCURADORIA DE IMÓVEIS** - C.998. F.4006-3838/9107-3408. Plantaio sáb/dom. Apto, Cond Maison Debrat sl, 2/4, wc soc c/ box, coz, ár serv, guarita. R\$ 550,00 + tx e IPTU. APL225.

**PROCURADORIA DE IMÓVEIS** - C.998. F.4006-3838/9107-3408. Plantaio sáb/dom. Apto, Cond Torre do Mar II, sl, 2/4 sd 1 ste, wc soc c/ box, coz, 1 vg gar. R\$ 450,00 + tx e IPTU. APL646.

**PROCURADORIA DE IMÓVEIS** - C.998. F.4006-3838/9107-3408. Plantaio sáb/dom. Apto, Res Olimpo, sl, 2/4 sd 1 ste, wc soc c/box, coz c/arm, ár serv, var, 1 vg gar. R\$ 700,00 + tx e IPTU. APL655.

**ATIVA IMOBILIÁRIA** - C.1170. F.3221-6050. Apto c/sl, 2/4, wc soc, coz, ár/serv, 2 ggs, ldo/sombra. ATGR-163.

**CAIO FERNANDES** - C.1191. F.4008-0001. Plantaio sáb/dom/feriados das 8 às 17h. Apto 2/4, sd 1 st, sl, var, wc, coz, 1 vg de ggm e árizer compl. R\$ 1.100,00 c/cond incluso. APA-9870.

**CAIO FERNANDES** - C.1191. F.4008-0001. Plantaio sáb/dom/feriados das 8 às 17h. Apto c/ 2/4, sl, wc, coz, ár serv, 1 vga gar. R\$ 450,00 + cond. APA-9736.

**CAIO FERNANDES** - C.1191. F.4008-0001. Plantaio sáb/dom/feriados das 8 às 17h. Apto c/ 2/4, sl, wc, coz, dep emp, ár serv, árizer c/slão de festas, gra e playg e 1 vg ggm. R\$ 350,00 + Cond. APA-1144.

**HABITACIONAL** - C.1138. F.3206-2060/9403-5468. Bom apto c/sl, 2/4, wc soc, ár/serv, dep compl, próx à escolas, Shopping, bancos, prepjão já incluso cond e IPTU. R\$ 550,00. AA-1330.

**HABITACIONAL** - C.1138. F.3206-2060/9403-5468. Bom apto c/sl, 2/4, wc soc, ár serv, dep compl. R\$ 500,00. AA-1319.

**HABITACIONAL** - C.1138. F.3206-2060/9403-5468. Bom apto c/sl, 2/4, wc soc, ár serv, dep compl. R\$ 500,00. AA-1319.

**HABITACIONAL** - C.1138. F.3206-2060/9403-5468. Bom apto c/sl, 2/4, wc soc, ár/serv, dep compl, próx à escolas, Shopping, bancos, prepjão já incluso cond e IPTU. R\$ 550,00. AA-1330.

**1.2** **Capim Macio**

**HABITACIONAL** - C.1138. F.3206-2060/9403-5468. Bom apto c/sl, var, wc soc 2/4 sdo 1 ste, coz, ár serv. R\$ 550,00 + cond. AA-1337.

**HABITACIONAL** - C.1138. F.3206-2060/9403-5468. Ótim apto novo 3/4 s/1 ste, lazer, elev, sl 2 amb, var, ótima localiz. AA-300.

**REIS MAGOS** - C.1328. F.3222-4480/3211-2355. Cond. Ilha Verde: Var, sla ampla, 3/4 sdo 1 ste, wc soc, coz, ár serv. R\$ 600,00.

**PERES & PERES IMÓVEIS** - C.1607. F.4006-0207. Apto 3/4 sdo 1ste c/arm, sl c/arm, dep emp, var, wc soc c/arm, wc soc, ár serv, pisc, playground, sl festa, 2 vgs, 96m2. R\$ 1.200,00 + cond + taxas. (Cond Solar dos Mirandas). AL-00650.

**CAIO FERNANDES** - C.1191. F.4008-0001. Plantaio sáb/dom/feriados das 8 às 17h. Apto c/3/4 sdo 1 ste, c/arm emb, sl p/2 amb, wc, coz c/arms, ár serv, 2 vgs gar. R\$ 900,00 + cond. APA-9895.

**CAIO FERNANDES** - C.1191. F.4008-0001. Plantaio sáb/dom/feriados das 8 às 17h. Apto c/ sl, 3/4 sd 1 st, coz, ár/serv, wc, ggm, pisc, arm embut. R\$ 900,00 c/cond incluso. APA-9794.

**HABITACIONAL** - C.1138. F.3206-2060/9403-5468. Bom apto c/1/4, ste, wc, coz, pisc, 1 vg gar. R\$ 600,00 + cond. APA-8761.

**CAIO FERNANDES** - C.1191. F.4008-0001. Plantaio sáb/dom/feriados das 8 às 17h. Apto c/ sl, quarto, wc, coz e 1 vag gar, R\$ 480,00 + cond. APA-8356.

**TERTULIANO RÉGO** - C.1098. F.3203-2800. Plantaio Sáb/Dom. Excel local, sla 2 amb, 3/4(1 ste), wc soc, coz, ár/serv, dep emp, 2 gar, lzer. R\$ 1.100,00. TR-12011.

**HABITACIONAL** - C.1138. F.3206-2060/9403-5468. Kitnet c/sl, 1/4, wc soc, coz, ár/serv. R\$ 350,00 + cond. AA1345.

**HABITACIONAL** - C.1138. F.3206-2060/9403-5468. Excel apto c/1/4, sl, p/3 amb, 4/4 s/1 ste, wc soc, coz c/arm, dep compl, desp, ár lazer compl. R\$ 2 mil c/ cond incluso. AA-1281.

**ALUGUE COM VALOR** - Creci. J.1833. F.3201-3000/3201-6262. Apt, 2/4, sl, coz, ár/serv, próx à Super, Colégios, laudc, etc. R\$ AA-295.

**PROCURADORIA DE IMÓVEIS** - C.998. F.4006-3838/9107-3408. Plantaio sáb/dom. Apto, Cond Maison Debrat sl, 2/4, wc soc c/ box, coz, ár serv, guarita. R\$ 550,00 + tx e IPTU. APL225.

**PROCURADORIA DE IMÓVEIS** - C.998. F.4006-3838/9107-3408. Plantaio sáb/dom. Apto, Cond Torre do Mar II, sl, 2/4 sd 1 ste, wc soc c/ box, coz, 1 vg gar. R\$ 450,00 + tx e IPTU. APL646.

**PROCURADORIA DE IMÓVEIS** - C.998. F.4006-3838/9107-3408. Plantaio sáb/dom. Apto, Res Olimpo, sl, 2/4 sd 1 ste, wc soc c/box, coz c/arm, ár serv, var, 1 vg gar. R\$ 700,00 + tx e IPTU. APL655.

**ATIVA IMOBILIÁRIA** - C.1170. F.3221-6050. Apto c/sl, 2/4, wc soc, coz, ár/serv, 2 ggs, ldo/sombra. ATGR-163.

**CAIO FERNANDES** - C.1191. F.4008-0001. Plantaio sáb/dom/feriados das 8 às 17h. Apto 2/4, sd 1 st, sl, var, wc, coz, 1 vg de ggm e árizer compl. R\$ 1.100,00 c/cond incluso. APA-9870.

**CAIO FERNANDES** - C.1191. F.4008-0001. Plantaio sáb/dom/feriados das 8 às 17h. Apto c/ 2/4, sl, wc, coz, ár serv, 1 vga gar. R\$ 450,00 + cond. APA-9736.

**CAIO FERNANDES** - C.1191. F.4008-0001. Plantaio sáb/dom/feriados das 8 às 17h. Apto c/ 2/4, sl, wc, coz, dep emp, ár serv, árizer c/slão de festas, gra e playg e 1 vg ggm. R\$ 350,00 + Cond. APA-1144.

**HABITACIONAL** - C.1138. F.3206-2060/9403-5468. Bom apto c/sl, 2/4, wc soc, ár/serv, dep compl, próx à escolas, Shopping, bancos, prepjão já incluso cond e IPTU. R\$ 550,00. AA-1330.

**HABITACIONAL** - C.1138. F.3206-2060/9403-5468. Bom apto c/sl, 2/4, wc soc, ár serv, dep compl. R\$ 500,00. AA-1319.

**HABITACIONAL** - C.1138. F.3206-2060/9403-5468. Bom apto c/sl, 2/4, wc soc, ár/serv, dep compl. R\$ 500,00. AA-1319.

**HABITACIONAL** - C.1138. F.3206-2060/9403-5468. Bom apto c/sl, 2/4, wc soc, ár/serv, dep compl, próx à escolas, Shopping, bancos, prepjão já incluso cond e IPTU. R\$ 550,00. AA-1330.

**1.2** **Dix-Sept Rosado**

**Dix-Sept Rosado**

**2 Quartos**

**ATIVA IMOBILIÁRIA** - C.1170. F.3221-6050. Apto c/sl, var, 2/4 sd 1 ste e semi-ste, coz c/arms, ár/serv, ggm. ATGR-174.

**PERES & PERES IMÓVEIS** - C.1607. F.4006-0207. Apto 2/4 sdo 1 ste, sl, coz, wc soc, ár serv, wc soc, ludo da sombra, 1 vg, 54m2. R\$ 400,00 + taxas. AL-00212.

**HABITACIONAL** - C.1138. F.3206-2060/9403-5468. Kitnet c/entr p/moto, sl, 1 st, coz amer em 1º andar. R\$ 300,00. AA-1344.

**HABITACIONAL** - C.1138. F.3206-2060/9403-5468. Bom apto c/1/4, ste, wc, coz, pisc, 1 vg gar. R\$ 600,00 + cond. APA-8761.

**CAIO FERNANDES** - C.1191. F.4008-0001. Plantaio sáb/dom/feriados das 8 às 17h. Apto c/ sl, quarto, wc, coz e 1 vag gar, R\$ 480,00 + cond. APA-8356.

**TERTULIANO RÉGO** - C.1098. F.3203-2800. Plantaio Sáb/Dom. Excel local, sla 2 amb, 3/4(1 ste), wc soc, coz, ár/serv, dep emp, 2 gar, lzer. R\$ 1.100,00. TR-12011.

**HABITACIONAL** - C.1138. F.3206-2060/9403-5468. Kitnet c/sl, 1/4, wc soc, coz, ár/serv. R\$ 350,00 + cond. AA1345.

**HABITACIONAL** - C.1138. F.3206-2060/9403-5468. Excel apto c/1/4, sl, p/3 amb, 4/4 s/1 ste, wc soc, coz c/arm, dep compl, desp, ár lazer compl. R\$ 2 mil c/ cond incluso. AA-1281.







1.3	Emalás
1.3	Casa Compra e Venda
Emalás	
3 Quartos	

**ROSENO IMÓVEIS - C.1861-J.** F.3211-0707. www.rosenoimoveis.com.br. Vde Csa, 3/4 (ste) sl, coz c' desp, wc, ar serv, dep, 2 gar, ar lazer R\$ 110 mil. Aceita CEF. R\$ 226.00. DIT-1391.

**CAIO FERNANDES - C.1191.** F.4008-0001. www.caiofernandes.com.br. Plantaio sábado/dom/feriados das 8 às 17h. Boa casa terr 10x20m2, 3/4, sl, wc soc, coz, gar p/ 4 car. Oportunid R\$ 110 mil, aceita CEF. CAV.16258.

**CAIO FERNANDES - C.1191.** F.4008-0001. www.caiofernandes.com.br. Plantaio sábado/dom/feriados das 8 às 17h. Cs de esquina, 4/4 sd 1 ste, terr 13x30, c/230m2 const, serve tanto para moradia quanto para comerc. apenas. Apenas R\$ 220 mil. CAV.16.250.

**CAIO FERNANDES - C.1191.** F.4008-0001. www.caiofernandes.com.br. Plantaio sábado/dom/feriados das 8 às 17h. Cs bem localiz, terr 10x20m2, 3/4 sdo 2 sts, 2 sls, coz c/arm, pisc, gar p/2 carr, oport. R\$ 130 mil. Ac CEF. CAV.15.670.

**SÓLIDA IMÓVEIS - C.0316/J.S.** Plantaio no 3133-4000. Csa c/ 120m2 c/ 3 sts, sl p/2 amb, coz, á serv, 2 vag, R\$ 140 mil. SIVC.3052.

**SÓLIDA IMÓVEIS - C.0316/J.S.** Plantaio no 3133-4000. Csa c/ 94,66m2, c/ sl p/2 amb, 3/4-1 st, coz, 2 vg, pisc, lobby, guar. R\$ 140 mil. SIVC.3056.

**HENRIQUE VIEIRA - C.2704. 17º Reg.** F.3231-4458/9115-6658. Casa, área, gar, wc, sl, 3/4, s/1 ste, coz, ar serv. R\$ 135 mil.

**TERTULIANO RÉGO - C.1098.J.** F.3203-2800. Plantaio Sáb/Dom. Exc local, ótimo acab, 293m2 const, terraco, 2 sls, 3/4 (1 ste/closet), wc soc, coz, ar serv, qto dep, 3 gar, pisc/churrasq, ld/sombra. R\$ 235 mil. TR13153.

**TERTULIANO RÉGO - C.1098.J.** F.3203-2800. Plantaio Sáb/Dom. Ótm csa, exc loc, terraco, 2 sl, 3/4 (1 ste) wc soc, demais dep, 2 gar R\$ 120 mil. TR16552.

Gramoré	
3 Quartos	
HENRIQUE ESC IMOB - C.2174. F.3223-3656/9982-3298. Cs Conj 3/4, gar, qtal, R\$ 55 mil.	

Lagoa Nova	
------------	--

**ROSENO IMÓVEIS - C.1861-J.** F.3211-0707. www.rosenoimoveis.com.br. Vde Csa adaptada p/escola exc loc R\$ 350 mil. DIT-1429.

2 Quartos	
-----------	--

**TERTULIANO RÉGO - C.1098.J.** F.3203-2800. Plantaio sáb/dom. Casa exc local, sl 2 amb, 2/4, wc soc, demais depts, lado/sombra. R\$ 85 mil. TR16849.

3 Quartos	
-----------	--

**VALOR IMÓVEIS RN - Creci.** J.1833. F.3201-3000. Ótm p/clinicas e escrit casa c/200m2, 3/4 s/1 ste, eq, recuada, 4 sls, coz, dep emp, 2 vgs, próx a ar Juridica. R\$ 325 mil. CV.4045.

**VALOR IMÓVEIS RN - Creci.** J.1833. F.3201-3000. Ótm casa, 250m2, 3/4 s/1 st, sl 2 amb, var, coz c/arm, desp, dep emp, 3 gar, pisc. CV.4025.

**PERES & PERES IMÓVEIS - C.1607.** F.4006-0207. 3/4 sd 1 st, 2 sls, coz, copa, arm no quarto, lav, dep emp, esc, var, wc serv, ar/ser, desp, 4 gar, 230m2. R\$ 320 mil. CV.01542.

**CAIO FERNANDES - C.1191.** F.4008-0001. www.caiofernandes.com.br. Plantaio sábado/dom/feriados das 8 às 17h. Cs exc loc, ampla e bem divid, +156m2 const, terr 6x30, 3/4, 3 sls, coz, coz aux, 2 wcs soc, gar, oportunidade. R\$ 120 mil. CAV.15257.

**VENDO COM URGÊNCIA**

**CASA PARQUE DAS ORQUÍDEAS (EMAUS)**

3/4, 01 ste, wc c/Box, gradeada, vg 03 carros, muro alto, sl sobre sl, ar serv, terr 11x20, esq, ld sombra. Valor da casa R\$ 160 mil. VENDO POR R\$ 130 mil. Financ C.E.F teto R\$ 75 mil. ACEITO CARRO no valor R\$ 50 mil.

**F:8842-4881/3212-1259**  
**8873-7689**

1.3	Lagoa Nova	1.3	Lagoa Nova
-----	------------	-----	------------



**ROSENO IMÓVEIS - C.1861-J.** F.3211-0707. www.rosenoimoveis.com.br. Vde Csa próx ao TRT, 3/4(ste), sl, wc, coz, ar/ser, dep, 3 gar. R\$ 300 mil. DIT-1367.

**CAIO FERNANDES - C.1191.** F.4008-0001. www.caiofernandes.com.br. Plantaio sábado/dom/feriados das 8 às 17h. Cs de esquina, 4/4 sd 1 ste, terr 13x30, c/230m2 const, serve tanto para moradia quanto para comerc. apenas. Apenas R\$ 220 mil. CAV.16.250.

**CAIO FERNANDES - C.1191.** F.4008-0001. www.caiofernandes.com.br. Plantaio sábado/dom/feriados das 8 às 17h. Cs 250m2 const, 3/4 sd 1 st, closet, sl, wc, coz, desp, dep, emp, 4 vgs gar, ótimo p/clinicas/escr. R\$ 450 mil. CAV.15223.

**CAIO FERNANDES - C.1191.** F.4008-0001. www.caiofernandes.com.br. Plantaio sábado/dom/feriados das 8 às 17h. Cs 250m2 const, 3/4 sd 1 st, closet, arm, coz, wc soc, gar 2 carr. R\$ 400 mil. LC.67.

**TERTULIANO RÉGO - C.1098.J.** F.3203-2800. Plantaio sáb/dom. Ótm casa, exc local, terraco, 2 sls, lav, esc, 4/4 (2 sts), wc soc, tudo c/arm, demais depts, 6 gar, pisc/churrasq/bar/wc apoio. TR16038.

**CAIO FERNANDES - C.1191.** F.4008-0001. www.caiofernandes.com.br. Plantaio sábado/dom/feriados das 8 às 17h. Cs 250m2 const, 3/4 sd 1 st, closet, arm, coz, wc soc, gar 2 carr. R\$ 400 mil. LC.67.

**LC EMP. IMOB - C.1597.** F.3206-6323/8899-6169. Vdo cs sl p/2 amb, 4/4 s/2 sts, closet, arm, coz, wc soc, gar 2 carr. R\$ 400 mil. LC.67.

**CAIO FERNANDES - C.1191.** F.4008-0001. www.caiofernandes.com.br. Plantaio sábado/dom/feriados das 8 às 17h. Cs de esquina, 4/4 sd 1 ste, terr 13x30, c/230m2 const, serve tanto para moradia quanto para comerc. apenas. Apenas R\$ 220 mil. CAV.16.250.

**LC EMP. IMOB - C.1597.** F.3206-6323/8899-6169. Vdo cs c/ 3 3 sl, 3 ste, closet, gar 4 car, escrit, arm coz, copa/coz, dp emp, ter 30x33 etc R\$ 1 milhão. LC14.

**CAIO FERNANDES - C.1191.** F.4008-0001. www.caiofernandes.com.br. Plantaio sábado/dom/feriados das 8 às 17h. Cs 250m2 const, 3/4 sd 1 st, closet, arm, coz, wc soc, gar 2 carr. R\$ 400 mil. LC.22.

**HABITACIONAL - C.1138.** F.3206-2060/9403-5468. Ótm casa de esq, p/comercio ou resid, próx a Bancos, Superm, c/gar p/4 carr, var, sla ampla, 3/4 s/1 st, dep compl. R\$ 210 mil. CV-2136.

**AVM IMÓVEIS - TTI 644.** F.3608-1432/9991-4925. Casa 3/4 sd 1 ste, 2 sls, coz c/arm, dep, ar serv, var, jard, 2 gar, ter 12x30. R\$ 280 mil.

**TERTULIANO RÉGO - C.1098.** F.3203-2800. Plantaio Sáb/Dom. Ótimo local, terraco, sl 2 amb, lav, 3/4 (1 ste), wc soc, demais depts, gar, pisc/churrasq. R\$ 270 mil. TR15469.

+ de 3 Quartos	
----------------	--

**PERES & PERES IMÓVEIS - C.1607.** F.4006-0207. 5/4 sdo 5 sts, closet, 4 sls, coz, copa, arm no qto, lav, dep emp, escrit, var, wc/ser, ar/ser, desp, churr, pisc, 6 gar, sl/fest. R\$ 800 mil. CV-01352.

**PERES & PERES IMÓVEIS - C.1607.** F.4006-0207. Csa na Av Amintas Barros, ar/grande fluxo comerc, 4/4 sd 2 sts, 3 sls, coz, dep emp, var, wc serv, 2 gar(ns). R\$ 350 mil. CV-01617.

**PERES & PERES IMÓVEIS - C.1607.** F.4006-0207. Csa na Av Amintas Barros, ar/grande fluxo comerc, 4/4 sd 2 sts, 3 sls, coz, dep emp, var, wc serv, 2 gar(ns). R\$ 350 mil. CV-01617.

**ROSENO IMÓVEIS - C.1861-J.** F.3211-0707. www.rosenoimoveis.com.br. Vde Csa próx ao Colégio CEI c/4 sts, 3 sls, var, esc, lav, copa/coz, dep, ar/ser, 4 gar, pisc, churr. R\$ 750 mil. DIT-1318.

1.3	Morro Branco
Morro Branco	
3 Quartos	

**ATIVA IMOBILIÁRIA - C.1170.** F.3221-6050. Cs estilo duplex c/ terraco, sl amplas, esc, 3 sts c/closet 1 o/var ampla, wc soc, coz, dep emp, dep emp, depósito, quintal, esquadrias em ipê, vent, grand, cerca elét, lado sombra, recuada, interfere. ATF-91037.

**VALOR IMÓVEIS RN - Creci.** J.1833. F.3201-3000. Ót acabito, 3/4 s/1 st, 2 sls, lav, var, coz c/arm, dep emp, 220m2, 5 vg, R\$ 350 mil. CV-0766.

**CAIO FERNANDES - C.1191.** F.4008-0001. Plantaio sábado/dom/feriados das 8 às 17h. Cs de esquina, 4/4 sd 1 ste, terr 13x30, c/230m2 const, serve tanto para moradia quanto para comerc. apenas. Apenas R\$ 220 mil. CAV.15.461.

**TERTULIANO RÉGO - C.1098.J.** F.3203-2800. Plantaio Sáb/Dom. Exc. local, terraco, sl 3 amb, 3/4 (1 ste/closet) wc soc, demais dep, 3 gar, pisc/churrasq/bar R\$ 300 mil. TR16536.

**TERTULIANO RÉGO - C.1098.J.** F.3203-2800. Plantaio Sáb/Dom. Exc. local, 844m2 terr, 374m2 const, 3/4 sd 1 ste, 3/4 (2 sts), wc soc, d+ depts, 6 gar. Podendo ser comercial. TR16103.

+ de 3 Quartos	
----------------	--

**ROSENO IMÓVEIS - C.1861-J.** F.3211-0707. www.rosenoimoveis.com.br. Vde Csa duplex, 5/4 (4 ste) sl, var, wc, coz, escrit, churr, 3 gar R\$ 280 mil. DIT-1392.

Neópolis	
----------	--

3 Quartos	
-----------	--

**PROCURADORIA DE IMÓVEIS - C.998.** F.4006-3838/8711-7227. Plantaio sáb/dom. Csa 3/4 sd 1 st c/closet, box/wcs, wc soc, sl/2 amb, dep emp, var, sist seg comp, R\$ 210 mil. CV533.

**CAIO FERNANDES - C.1191.** F.4008-0001. www.caiofernandes.com.br. Plantaio sábado/dom/feriados das 8 às 17h. Casa, boa localiz, 180m2 terr 10x20, reformada, 3/4 sd 1 ste, 2 sls, coz c/arm, gar p/2 carr, bom acab. R\$ 220 mil. CAV-16093.

**SÓLIDA IMÓVEIS - C.0316/J.S.** Plantaio no 3133-4000. Csa c/ 135m2, c/3/4-1 ste, sl p/2 amb, coz c/arm, wc, qtal, 2 vg, terr med 10x20m. R\$ 150 mil. SIVC.3018.

**TERTULIANO RÉGO - C.1098.J.** F.3203-2800. Plantaio sáb/dom. Ótimo local, terraco, sl p/2 amb, 4/4 (1 ste), wc soc, demais depts, gar, ld/sombra. R\$ 175 mil. TR15577.

Lagoa Seca	
------------	--

3 Quartos	
-----------	--

**CAIO FERNANDES - C.1191.** F.4008-0001. www.caiofernandes.com.br. Plantaio sábado/dom/feriados das 8 às 17h. Casa, 144m2 terr 12x30, 4/4 sdo 2 sts, 2 sls, coz c/arm, desp, dep emp, 4 vgs ggm, churrasq, jdjm, excel acab. R\$ 250 mil. CAV-15.408.

**TERTULIANO RÉGO - C.1098.** F.3203-2800. Plantaio Sáb/Dom. Conj Pirangi II etapa, terraco, 2 sls, 4/4 (3 sts), wc soc, demais depts, 7 gar, esquina, ld/sombra. R\$ 180 mil. TR15738.

Nova Descoberta	
-----------------	--

3 Quartos	
-----------	--

**CRECI 1058 VENDE - F.011-9956/9950-3001 - Casa** 3/4, sala, gar, wc, quintal, gradeada, 1 quarto despejo. R\$ 160 mil.

+ de 3 Quartos	
----------------	--

**PERES & PERES IMÓVEIS - C.1607.** F.4006-0207. 5/4, sdo 2 sts, 2 sls, coz, cp, lav, dep emp, var, wc serv, ar serv, pisc, 4 gar, R\$ 350 mil. CV-01206.

Nova Parnamirim	
-----------------	--

**AVM IMÓVEIS - TTI 644.** F.3608-1432/9991-4925. Cs Green Club I, terr 418m2, 312m2, ar constr, próx a lzer. R\$ 475 mil.

1.3	Nova Parnamirim
-----	-----------------

**CAIO FERNANDES - C.1191.** F.4008-0001. www.caiofernandes.com.br. Plantaio sábado/dom/feriados das 8 às 17h. Cs na Maria Lacerda, ideal p/ comércio, terr 10x25, exc loc, c/ escrit públ R\$ 150 mil. CAV.16166.

**CAIO FERNANDES - C.1191.** F.4008-0001. www.caiofernandes.com.br. Plantaio sábado/dom/feriados das 8 às 17h. Casas Duplex em cond fech, várias opções de plantas, cond c/ boa estrut lazer e segurança. A partir R\$ 238.700,00. Ac CEF. CAV-15.213.

2 Quartos	
-----------	--

**CASA - 2/4, sl, coz, wc, ar serv,** gar, toda na cerâmica. Rua calçada. Final da R. Madre Tereza de Calcutá. R\$ 58 mil. F: 9927-1957

**VALOR IMÓVEIS RN - Creci.** J.1833. F.3201-3000. Cond San Serville ótm cs c/ jard ext, lazer comp, casa 2/4 s/2 sts, esc, sl 2 amb, var, wc soc, coz c/arm, 2 gar. (Ac proposta). CAV-4024.

**ANA HILDA - Neg Imobiliários.** C.2383-J. F.8817-9683/3608-3246. Oport casa c/ter 9x30. R\$ 250 mil por R\$ 210 mil.

**CAIO FERNANDES - C.1191.** F.4008-0001. www.caiofernandes.com.br. Plantaio sábado/dom/feriados das 8 às 17h. Csa simples em boa local, terr 8x25, 2/4, sl p/2 amb, 2 vgs de gar. Há muito espaço p/ ampliação. Apenas R\$ 105 mil. Ac CEF. CAV-16.293.

**SÓLIDA IMÓVEIS - C.0316/J.S.** Plantaio no 3133-4000. Csa c/ 186m2 c/1 st 1 semi-ste, coz, sl p/2 amb, 4 vgs, jardim. Em anexo csa c/ sl, coz, ar/ser, ste. R\$ 230 mil. sivo-3058.

**HABITACIONAL - C.1138.** F.3206-2060/9403-5468. Ótm casas cond fech c/ gar, sl, coz amer, lav, 2 ste, var, super ventil, ar lazer R\$ 143 mil. CV-2056.

**TERTULIANO RÉGO - C.1098.J.** F.3203-2800. Plantaio Sáb/Dom. Cond fech, exc casa, terraco, sl 2 amb, 2 suit, wc soc, demais dep, 2 gar, ld somb, R\$ 155 mil. TR16659.

**TERTULIANO RÉGO - C.1098.J.** F.3203-2800. Plantaio Sáb/Dom. Cond fech, exc casa, terraco, sl 2 amb, 2 suit, wc soc, demais dep, 2 gar, ld somb, R\$ 155 mil. TR16659.

3 Quartos	
-----------	--

**ESCRIT. IMOB. CARLOS CUNHA - C.1073.** F: 211-3252/4646. Cond. Fechado c/ 2 sts + 1/4, gar, 2 carros, coz, dep emp, estu-cada, laterais livres, quintal, escrit. públ. R\$ 200 mil. Quitada.

**ESCRIT. IMOB. CARLOS CUNHA - C.1073.** F: 211-3252/4646. Cond. Fechado c/ 2 sts + 1/4, gar, 2 carros, coz, dep emp, estu-cada, laterais livres, quintal, escrit. públ. R\$ 200 mil. Quitada.

**ESCRIT. IMOB. CARLOS CUNHA - C.1073.** F: 211-3252/4646. Cond. Fechado c/ 2 sts + 1/4, gar, 2 carros, coz, dep emp, estu-cada, laterais livres, quintal, escrit. públ. R\$ 200 mil. Quitada.

**ESCRIT. IMOB. CARLOS CUNHA - C.1073.** F: 211-3252/4646. Cond. Fechado c/ 2 sts + 1/4, gar, 2 carros, coz, dep emp, estu-cada, laterais livres, quintal, escrit. públ. R\$ 200 mil. Quitada.

**RESID SANTA CECÍLIA - próx ao campo da America, 3/4(1 st), qtal e lazeada.** R\$ 23 mil + 66 par de R\$ 490,00. 3207-2039/8804-2039

**CRECI 1756 - F: 3206.5732/ 9982-1995/8847-4644 - Casa** 3/4(1 ste), 99m2, px. Maria Lacerda.

**HENRIQUE ESC IMOB - C.2174.** F.3223-3656/9982-3298. Res. C.Jardim 3/4, laj, gar, qtal 75 mil. Ac CEF.

**PROCURADORIA DE IMÓVEIS - C.998.** F.4006-3838/8711-7227. Rua calçada, ótm local, e melhor preço, 3/4 sd 1 st, boa qualidade de acabito. R\$ 155 mil. Plant: 2º a 6º até 19hs. Sáb/Dom até 13hs. CV-610.

1.3	Nova Parnamirim
-----	-----------------

**CAIO FERNANDES - C.1191.** F.4008-0001. www.caiofernandes.com.br. Plantaio sábado/dom/feriados das 8 às 17h. Casa em cond fech, boa loc, terr 10x20, 3/4 sdo 1 suit, 2 sls, coz, ar serv, 2 vg gar, piscina, s/est, churr, ótm acabito, R\$ 170 mil. CAV.15355.

**CAIO FERNANDES - C.1191.** F.4008-0001. Plantaio sábado/dom/feriados das 8 às 17h. www.caiofernandes.com.br. Csa, 130m2, terr 12x32, cond fech, 3/4 sdo 1 ste, sl, var, coz c/arm, desp, dep emp, churr, pisc, play, banc granit, seg 24hs, ac CEF. R\$ 180 mil. CAV-15.416.

**CAIO FERNANDES - C.1191.** F.4008-0001. www.caiofernandes.com.br. Plantaio sábado/dom/feriados das 8 às 17h. Casa, 170m2, terr 12x32, 3/4 sdo 1 ste, sl, wc soc, coz c/arm, qtal, jdjm, ótimo acab, R\$ 190 mil. Aceita CEF. CAV.15971.

**CAIO FERNANDES - C.1191.** F.4008-0001. www.caiofernandes.com.br. Plantaio sábado/dom/feriados das 8 às 17h. Casa em cond fech, terr de 13x20, 122m2 const, 3/4 sd 1 ste, sl, coz c/arm, dep emp, ar serv, gar p/2 carr. R\$ 200 mil. CAV.16010.

**CAIO FERNANDES - C.1191.** F.4008-0001. www.caiofernandes.com.br. Plantaio sábado/dom/feriados das 8 às 17h. Csa em cond fech, terr 10x27, 160m2 const, 3/4 sd 1 suit c/ closet, arm emb + hidro, 2 sls, var, coz c/arm, dep emp, gar p/ 4 carr, R\$ 210 mil. CAV.15516.

**CAIO FERNANDES - C.1191.** F.4008-0001. www.caiofernandes.com.br. Plantaio sábado/dom/feriados das 8 às 17h. Csa em cond fech, terr 10x23, 190m2 construídos, 3 ste c/ 1 closet, 2 sls, var, coz c/arm, dep emp, gar p/ 4 carr, R\$ 270 mil, ac. CEF. CAV.16253.

**CAIO FERNANDES - C.1191.** F.4008-0001. Plantaio sábado/dom/feriados das 8 às 17h. www.caiofernandes.com.br. Casa, próx ao CELM, reformada, 3/4 sd 1 ste, cómodos amplos, sl p/2 amb, coz, gar p/2 carr, sombra, lajeada. R\$ 150 mil. CAV-16198.

**SÓLIDA IMÓVEIS - C.0316/J.S.** Plantaio no 3133-4000. Cs c/ 100m2 c/ sl p/2 amb, 3/4-1ste, coz, 3 vag, var, próx ao Col. Saleiano R\$ 130 mil. SIVC.3060.

**SÓLIDA IMÓVEIS - C.0316/J.S.** Plantaio no 3133-4000. Cs c/ 180m2 c/ sl p/2 amb, coz, desp, á serv, 3/4-1ste c/ closet, wc, 2 vag, jard, cerca elét. R\$ 190 mil. SIVC.3059.

**SÓLIDA IMÓVEIS - C.0316/J.S.** Plantaio no 3133-4000. Csa c/ 150m2 c/3/4-1 ste c/closet, coz c/arm, sl, doe, ar serv, 4 vgs, terr med 11x29m. R\$ 250 mil. SIVC-3043.

**SÓLIDA IMÓVEIS - C.0316/J.S.** Plantaio no 3133-4000. Csa c/ 150m2 c/3/4-1 ste, sl p/2 amb, coz, wc, ar/ser, 2 vg. R\$ 160 mil. SIVC-3039.

**LC EMP. IMOB - C.1597.** F.3206-6323/8899-6169. Casa c/ sl p/2 amb, 3/4 s/1 ste, copa, coz, gar 2 carros, cond.fech. R\$ 160 mil. LC.47.

**LC EMP. IMOB - C.1597.** F.3206-6323/8899-



1.3 Pamamirim 3 Quartos

PROCURADORIA DE IMÓVEIS - C.998. F.4006-3838/8711-7227. Plantão sábdom. Oim csa 3/4 sd 2 ste, wc soc + closet, boa loc R\$ 130 mil. Plantão 2º a 6º até 19hs. Sáb/Dom até 13hs. CV581.

PROCURADORIA DE IMÓVEIS - C.998. F.4006-3838/8711-7227. Plantão sábdom. Cond. Pde. Monte. Csa 3/4, 3 sts, 4 sis, 3 amb, 2 vg, closet, dep emp, esc. R\$ 420 mil. CV-567.

PROCURADORIA DE IMÓVEIS - C.998. F.4006-3838/8711-7227. Plantão sábdom. Csa/cond fech de alto padrão. 293m2 ar constr, 3 sts, arm, sl/3 amb. R\$ 650 mil. CV587.

ANA HILDA - Neg Imobiliários. C.2383-J. F.8817-9883/3608-3246. Minha casa minha vida. Em const, 3/4, sl, coz, wc, gar 02. R\$ 85 mil.

ROSENO IMÓVEIS - C.1861-J. F.3211-0707. www.rosenoimoveis.com.br. Vde Csa, 3/4 (ste) sl, var, coz, wc, dep, ar serv, aceita financ R\$ 85 mil. DIT-1443.

CAIO FERNANDES - C.1191. F.4008-0001. www.caiofernandes.com.br. Plantão sábdom/dom/feriados das 8 às 17h. Csa em cond fech, terr 10x23, 110m2 construídos, 3/4 sd 1 ste, sl, coz, gar p/2 car, apenas R\$ 100 mil aceita CEF. CAV.15954.

SÓLIDA IMÓVEIS - C.0316/J.S. Plantão no 3133-4000. Csa c/ 170m2 c/3/4-1 st, sl, coz, wc, D.C.E. esc, 4 vgs, cerca eletr e portão eletr, terr med 271m2. R\$ 190 mil. SIVC-3055

SÓLIDA IMÓVEIS - C.0316/J.S. Plantão no 3133-4000. Csa c/ 58m2 c/3/4, sla, coz, wc, qial, gar, terr med 10x20m. cond. R\$ 95 mil. SIVC.3021.

+ de 3 Quartos

ESCRIT. IMOB. CARLOS CUNHA - C.1073. F.3211-3252/4646. Casa c/4 suítes, 2 salas, área serviço, terraço, piscina, terreno c/ área de 2.400m2. R\$ 280 mil.

ROSENO IMÓVEIS - C.1861-J. F.3211-0707. www.rosenoimoveis.com.br. Vde Csa, 3/4 (ste) sl, var, wc, coopa coz c/ desp, dep, ar serv, 3 gar R\$ 120 mil. DIT-1435.

SÓLIDA IMÓVEIS - C.0316/J.S. Plantão no 3133-4000. Csa c/ 200m2 c/2 sts, 4/4, wc, ar serv, gar, copa/coz. SIVC.4009.

TERTULIANO RÉGO - C.1098.J. F.3203-2800. Plantão sábdom. No Centro, próx de tudo, terraço, sl 2 amb, 4/4 (2 sts), wc soc, demais depts, tudo c/ arm, 2 gar, est. p/1º pav. R\$ 125 mil. TR15831.

TERTULIANO RÉGO - C.1098.J. F.3203-2800. Plantão sábdom. No Centro, próx de tudo, terraço, sl 2 amb, 4/4 (2 sts), wc soc, demais depts, tudo c/ arm, 2 gar, est. p/1º pav. R\$ 125 mil. TR15831.

Parque dos Coqueiros

2 Quartos

HENRIQUE ESC IMOB - C.2174. F.3223-3656/9982-3298. Csa nova, 2/4, var, torr, R\$ 36 mil ac. carr, terr -vl. Próx Colégio.

3 Quartos

HENRIQUE ESC IMOB - C.2174. F.3223-3656/9982-3298. Csa Conj 3/4, gar, qial, R\$ 68 mil Ac. CEF.

ATIVA IMOBILIÁRIA - C.1170. F.3221-6050. Csa c/ var, sl, 3/4, snd 2 sts, wc soc, coz, desp, ar serv, dep emp, 4 vgs gar, câmeras de circuito fech, churrasq, portões aut, casa pode ser vendida c/ mobil. ATC-91026.

Parque das Colinas

2 Quartos

TERTULIANO RÉGO - C.1098.J. F.3203-2800. Plantão Sáb/Dom. Oim loc, recuada, tpo, sl 2 amb, 2/4 (1 st), wc soc, coz, desp, gar, mais 1 duplex no terr faltando acabo. R\$ 250 mil. TR16673.

1.3 Parque das Colinas: 3 Quartos

ATIVA IMOBILIÁRIA - C.1170. F.3221-6050. Candelária II. Csa ampla, c/sla em L, 3 sts sd 1 c/closet, lav, coz c/desp e arm, dep emp, ar/serv, ggm p/3 carros. ATC-91034.

PERES & PERES IMÓVEIS - C.1607. F.4006-0207. 3/4 sdo 2 sts, closet, 2 sts, coz, arm no qto, lavand, dep emp, var, ar serv, desp, churrasq, pisc, 4 gar, sl festa. R\$ 380 mil. CV-01107.

PERES & PERES IMÓVEIS - C.1607. F.4006-0207. 2/4 snd 1 suít, 2 sts, coz, copa, lavand, dep emp, wc serv, desp, gar. R\$ 150 mil. CV.01360.

+ de 3 Quartos

ATIVA IMOBILIÁRIA - C.1170. F.3221-6050. Exc csa c/ sl ampl, var, 4 sts, lav, coz, ar/serv, 2 dep emp, ggm p/10 car, banc granito. COD-91015.

CAIO FERNANDES - C.1191. F.4008-0001. www.caiofernandes.com.br. Plantão sábdom/dom/feriados das 8 às 17h. Linda duplex, terreno 500m2, 380m2 const, exc acabo, 4 suít, 3 sts, var, coz c/ arms, dep emp, qial, jard, 3 vgs gar, piscina, churrasq, R\$ 520 mil. CAV.15638.

CAIO FERNANDES - C.1191. F.4008-0001. www.caiofernandes.com.br. Plantão sábdom/dom/feriados das 8 às 17h. Linda duplex, terreno 500m2, 380m2 const, exc acabo, 4 suít, 3 sts, var, coz c/ arms, dep emp, qial, jard, 3 vgs gar, piscina, churrasq, R\$ 520 mil. CAV.15638.

LC EMP. IMOB - C.1597. F.3206-6323/8899-6169. Vdo cs c/ 2 sl, 4/4 s/2 ste, escr, wc soc, copa, pisc, coz, desp, ar serv, dep emp, canil, ar lazer, gar 2 car, terr 20x50 R\$ 280 mil. LC10.

TERTULIANO RÉGO - C.1098.J. F.3203-2800. Plantão sábdom. Exc loc, próx da Integração, oim acab, recuada, podendo ser comercial, 600m2 const, 3 sts, 4 suít, demais dep, 6 gar, apto hospede, 2 pisc/bar/churr/wc apoio, linda casa, confira detalhes R\$ 500 mil. TR15273.

TERTULIANO RÉGO - C.1098.J. F.3203-2800. Plantão sábdom. Linda resid, rua calçada, 2 pav, acab, 1ª linha, terraço, 3 sts, lav, esc, 4 sts, estar int, demais depts, 8 gar, pisc/churrasq/sauna/bar/wc apoio. R\$ 1.200 mil. TR15617.

JM CORRETOR DE IMÓVEIS - C.1959. F.9966-0834/8828-4614. 'Vende-se exc csa, nova, 2 pavims, fno acabam, pso porcelanet, e ceram vitrificad, o/paisagismo, 4 suít, 3 closet (blindex) suít master (hidro + blindex) sl 2 amb (rod teta+sanca) 2 varand (apo escovad) lavab, sl, dep, coz ampla (arms) + sl int, comp, 400m2 ar. constr. 6 vgs gar, seg eletrôn, id sômb, piscina, churrasq, deck, 2 entrad serv, portão autom. Obs.: aceita imóv menor valor negociaç. CV1020cp.

JM CORRETOR DE IMÓVEIS - C.1959. F.9966-0834/8828-4614. 'Vende-se exc csa, nova, 2 pavims, fno acabam, pso porcelanet, e ceram vitrificad, o/paisagismo, 4 suít, 3 closet (blindex) suít master (hidro + blindex) sl 2 amb (rod teta+sanca) 2 varand (apo escovad) lavab, sl, dep, coz ampla (arms) + sl int, comp, 400m2 ar. constr. 6 vgs gar, seg eletrôn, id sômb, piscina, churrasq, deck, 2 entrad serv, portão autom. Obs.: aceita imóv menor valor negociaç. CV1020cp.

Petrópolis

2 Quartos

CRECI 1958 ALUGA - F. 9451-8856/9960-3001 - Próx. Nordeste, 2/4, 2 slas, copa/coz, sla som c/pergolado, wc, var, ar serv, quintal. R\$ 500,00 -

3 Quartos

CAIO FERNANDES - C.1191. F.4008-0001. www.caiofernandes.com.br. Plantão sábdom/dom/feriados das 8 às 17h. Csa em excel localiz a poucos metros da Hermes da Fonseca, terr 10x25, ideal para Clínicas ou escrit, exc pública. R\$ 250 mil. CAV15.843.

TERTULIANO RÉGO - C.1098.J. F.3203-2800. Plantão sábdom. Av.princ, ótima pres/c/clinica, c/ 344m2 terr, sl p/2 amb, 3/4 (1 ste) wc soc, gar, lds/ombra. R\$ 250 mil. TR16865.

1.3 Petrópolis + de 3 Quartos

REIS MAGOS - C.1328. F. 3222-4480/3211-2355. 3 slas, 7/4, 3 wcs, coz, dependa, dep. comp, ar. asev, gar p/3 cars. R\$ 950 mil.

Pirangi

2 Quartos

PERES & PERES IMÓVEIS - C.1607. F.4006-0207. 2/4 snd 1 suít, 2 sts, coz, copa, lavand, dep emp, wc serv, desp, gar. R\$ 150 mil. CV.01360.

3 Quartos

CAIO FERNANDES - C.1191. F.4008-0001. www.caiofernandes.com.br. Plantão sábdom/dom/feriados das 8 às 17h. Casa Ampla, terr 12x20, boa localiz, 5/4 sdo 1 ste, 2 sts, pergolado, var, lavabo, 2 wc soc, coz, desp, dep emp, 2 ar serv, qial, idim, 3 vgs agr, lado sombra. R\$ 210 mil. CAV.14772.

CAIO FERNANDES - C.1191. F.4008-0001. www.caiofernandes.com.br. Plantão sábdom/dom/feriados das 8 às 17h. Praia de Búzios. Csa, 130m2, terr 15x30, 3/4 sd 2 sts, sl, var, coz, churras, 3 vgs ggm, qial, eq. R\$ 75 mil. Aceita CEF. CAV15.206.

CAIO FERNANDES - C.1191. F.4008-0001. www.caiofernandes.com.br. Plantão sábdom/dom/feriados das 8 às 17h. Praia de Búzios. Csa, 130m2, terr 15x30, 3/4 sd 2 sts, sl, var, coz, churras, 3 vgs ggm, qial, eq. R\$ 75 mil. Aceita CEF. CAV15.206.

Planalto

2 Quartos

CAIO FERNANDES - C.1191. F.4008-0001. www.caiofernandes.com.br. Plantão sábdom/dom/feriados das 8 às 17h. Casas novas terr 10x20, 2/4 sd 1 st, lajeadas, 2 vgs gar, excel acab, cada uma por. R\$ 100.000,00. AC ECF. CAV.16.303.

SÓLIDA IMÓVEIS - C.0316/J.S. Plantão no 3133-4000. Csa c/ 82m2 c/ 2/4-1 ste, sl, coz, wc, á serv, 3 vgs R\$ 85 mil. SIVC.2008.

3 Quartos

SÓLIDA IMÓVEIS - C.0316/J.S. Plantão no 3133-4000. Csa p/ com-merc, 10x20m, sl, coz, wc, 3/4 2 wcs, ótima local. R\$ 80 mil. SIVC.3053.

SÓLIDA IMÓVEIS - C.0316/J.S. Plantão no 3133-4000. Csa c/3/4-1 st, coz, wc, sl, ar, terr med 10x20m. em fase de acab. R\$ 110 mil. SIVC.3050.

SÓLIDA IMÓVEIS - C.0316/J.S. Plantão no 3133-4000. Csa duplex c/240m2 c/3/4-1 st, sl p/2 amb, 2 wcs, coz, dep, pisc. R\$ 230 mil. SIVC.3061.

Praias

PROCURADORIA DE IMÓVEIS - C.998. F.4006-3838/8711-7227. Plant sábdom. Cotovelo, c/cs 8/4 sd 3 sts, 2 sts, ar serv, dep emp, 5 vgs gar, 50mts/prai. R\$ 300 mil. CV502.

ATIVA IMOBILIÁRIA - C.1170. F.3221-6050. Redinha nova. Csa c/ var, sia p/2 amb, 4/4 snd 2 sts, wc soc, coz, ar serv, dep emp, 3 vgs gar, terr 900 mts, ar const. 284 mts, excel oport p/morant. Investir/vernear. ATGR-95012.

ATIVA IMOBILIÁRIA - C.1170. F.3221-6050. Barra de Maxaranguape, cs cvista p/ mar, c/ sl única, var, 5/4 sd 2 sts, wc soc, coz, ar serv, dep emp, 3 vgs gar. ATC-95013.

ATIVA IMOBILIÁRIA - C.1170. F.3221-6050. Graçandú; Csa c/ var, sia p/2 amb, 5 sts, wc soc, coz ampla, ar/serv, dep emp, ggm p/6 car. Local à 500mts da Barra do Rio, c/vista maravilhosa, hidro-massagem c/energ solar, c/sky e internet. ATC-95014.

ATIVA IMOBILIÁRIA - C.1170. F.3221-6050. Redinha nova. Csa c/ var, sia ampla, 4/4 snd 2 sts, wc soc, coz, desp, ar serv, gar p/5 carr, churrasq, ATC-95017.

ROSENO IMÓVEIS - C.1861-J. F.3211-0707. www.rosenoimoveis.com.br. Vde Csa b.mar de Murú todo mobiliada 4/4 (3 ste) sl, coz c/ desp, var, ar serv, dep R\$ 750 mil. DIT-1398.

ROSENO IMÓVEIS - C.1861-J. F.3211-0707. www.rosenoimoveis.com.br. Vde casa Barra Maxaranguape 5/4 (ste) sl, var, wc, coz, gar, terr c/ 2400m2 R\$ 200 mil. DIT-1417.

LC EMP. IMOB - C.1597. F.3206-6323/8899-6169. Vdo mansão em Búzios c/ 3 sl, 5/4 s/3 ste, var/arm, dep emp, pisc, 2 pvs, gar 8 car R\$ 500 mil. LC24.

1.3 Praias

SÓLIDA IMÓVEIS - C.0316/J.S. Plantão no 3133-4000. Búzios, Csa c/180m2, c/2/4-1 ste, sl/ampa, coz, dep, wc, var, qial, terr med 612m2, 4 vgs R\$ 180 mil. SIVC-2009.

HENRIQUE VIEIRA - C.2704. 17º Reg. F.3231-4458/9115-6658. Praia de Pipa, triplex, 120m2, 2 sts, solarium c/cobertura, mobil. R\$ 300 mil.

HENRIQUE VIEIRA - C.2704. 17º Reg. F.3231-4458/9115-6658. Praia de Sta Rita, csa, alpendr, sla, 2/4, wc, coz, terr de 570m2, R\$ 90 mil.

3 Quartos

PROCURADORIA DE IMÓVEIS - C.998. F.4006-3838/8711-7227. Plantão sábdom. Búzios cs c/ 3/4, 2 sl, 2 wc, coz, ar serv, 4 vgs gar. R\$ 200 mil. CV568.

PROCURADORIA DE IMÓVEIS - C.998. F.4006-3838/8711-7227. Plantão sábdom. Redinha Nova cs 3/4 (1ste) 2 wc, sl 2 amb, ar serv, dep emp R\$ 200 mil. CV670.

ATIVA IMOBILIÁRIA - C.1170. F.3221-6050. Pirangi do Norte. Csa em cond fech c/terraço, sl p/2 amb, 3/4 snd 1 ste, wc soc, coz, ar serv, dep emp, 2 vgs gar, lazer c/ pisc, churrasq, gás enc. Casa está c/mobili. ATC-95016.

CAIO FERNANDES - C.1191. F.4008-0001. www.caiofernandes.com.br. Plantão sábdom/dom/feriados das 8 às 17h. Praia de Búzios. Csa, 130m2, terr 15x30, 3/4 sd 2 sts, sl, var, coz, churras, 3 vgs ggm, qial, eq. R\$ 75 mil. Aceita CEF. CAV15.206.

TERTULIANO RÉGO - C.1098.J. F.3203-2800. Plantão sábdom. Redinha nova 1.000m2 terreno, recuada, 2 pav, terraço, 2 sts, escrit, 3qto/arm (2 ste) wc soc, demais dep, 2 gar, churrasq/wc apoio, popo artesiano R\$ 200 mil. TR13499.

TERTULIANO RÉGO - C.1098.J. F.3203-2800. Plantão sábdom. Praia de Santa Rita, beira mar, 450m2 terr, terraço, sl 2 amb, 3/4, 1 ste, wc soc, coz/desp, demais depts, 5 gar, churrasq, R\$ 250 mil. TR15642.

+ de 3 Quartos

PROCURADORIA DE IMÓVEIS - C.998. F.4006-3838/8711-7227. Plant sábdom. Cotovelo, c/cs 8/4 sd 3 sts, 2 sts, ar serv, dep emp, 5 vgs gar, 50mts/prai. R\$ 300 mil. CV502.

PROCURADORIA DE IMÓVEIS - C.998. F.4006-3838/8711-7227. Plantão sábdom. Praia de Murú-Csa/cond fech, b/mar, 4/4 sd 2 sts, sl p/2 amb, 2 var, mobil. CV590.

ATIVA IMOBILIÁRIA - C.1170. F.3221-6050. Redinha nova. Csa c/ var, sia p/2 amb, 4/4 snd 2 sts, wc soc, coz, ar serv, dep emp, 3 vgs gar, terr 900 mts, ar const. 284 mts, excel oport p/morant. Investir/vernear. ATGR-95012.

ATIVA IMOBILIÁRIA - C.1170. F.3221-6050. Barra de Maxaranguape, cs cvista p/ mar, c/ sl única, var, 5/4 sd 2 sts, wc soc, coz, ar serv, dep emp, 3 vgs gar. ATC-95013.

ATIVA IMOBILIÁRIA - C.1170. F.3221-6050. Graçandú; Csa c/ var, sia p/2 amb, 5 sts, wc soc, coz ampla, ar/serv, dep emp, ggm p/6 car. Local à 500mts da Barra do Rio, c/vista maravilhosa, hidro-massagem c/energ solar, c/sky e internet. ATC-95014.

ATIVA IMOBILIÁRIA - C.1170. F.3221-6050. Redinha nova. Csa c/ var, sia ampla, 4/4 snd 2 sts, wc soc, coz, desp, ar serv, gar p/5 carr, churrasq, ATC-95017.

ROSENO IMÓVEIS - C.1861-J. F.3211-0707. www.rosenoimoveis.com.br. Vde Csa b.mar de Murú todo mobiliada 4/4 (3 ste) sl, coz c/ desp, var, ar serv, dep R\$ 750 mil. DIT-1398.

ROSENO IMÓVEIS - C.1861-J. F.3211-0707. www.rosenoimoveis.com.br. Vde casa Barra Maxaranguape 5/4 (ste) sl, var, wc, coz, gar, terr c/ 2400m2 R\$ 200 mil. DIT-1417.

LC EMP. IMOB - C.1597. F.3206-6323/8899-6169. Vdo mansão em Búzios c/ 3 sl, 5/4 s/3 ste, var/arm, dep emp, pisc, 2 pvs, gar 8 car R\$ 500 mil. LC24.

1.3 Praias

CAIO FERNANDES - C.1191. F.4008-0001. www.caiofernandes.com.br. Plantão sábdom/dom/feriados das 8 às 17h. Búzios, Maravilhosa Casa, beira mar, terr 30x40, 16 sts, duas pisc, churrasq, sauna, gar para 20 carr, esc públ. Ideal para pouxada. R\$ 1.600.000,00. CAV.15.293.

SÓLIDA IMÓVEIS - C.0316/J.S. Plantão no 3133-4000. Búzios-Csa c/450m2 c/ sl, 5/4-3 sts), coz c/arm, var, 10 vgs, à 100m do mar. SIVC-5005.

TERTULIANO RÉGO - C.1098.J. F.3203-2800. Plantão sábdom. Praia de Búzios exc casa, oim loc, toda mobiliada, terraço, 2 sts, lav, 4 suít, wc soc, demais dep, 2 gar, pisc/churrasq/bar R\$ 280 mil. TR15541.

Ponta Negra

2 Quartos

SÓLIDA IMÓVEIS - C.0316/J.S. Plantão no 3133-4000. Csa c/ 56m2 c/ sl p/ 2 amb, 2/4, 2wc, coz, 3 vgs, esc, desp, R\$ 350 mil. SIVC.2017.

3 Quartos

PROCURADORIA DE IMÓVEIS - C.998. F.4006-3838/8711-7227. Exc plomerc, terr/600m2, eq, 3/4/1 st, sl p/3 amb. R\$ 400 mil. Plant. 2º a 6º até 19hs. Sáb/Dom até 13hs. CV325.

ATIVA IMOBILIÁRIA - C.1170. F.3221-6050. Vila de Ponta Negra: casa tipo duplex c/ sl única, 3/4 snd 1 ste, wc soc, coz, gar p/1 car, ar. livre de quintal c/ espaço p/ piscina. ATC-91033.

VALOR IMÓVEIS RN - Creci. J.1833. F.3201-3000. Oim cs 340M2, duplex, 3 sts, 2 sts, esc, wc, coz, dep emp, 3 gar, piscina, sombra. CV-4026.

ROSENO IMÓVEIS - C.1861-J. F.3211-0707. www.rosenoimoveis.com.br. Vde Csa 3/4 (ste) sl p/3 amb, wc, coz/arm, ar serv, 2 gar, churrasq, terraço 192m2. R\$ 250 mil. DIT-1280.

ROSENO IMÓVEIS - C.1861-J. F.3211-0707. www.rosenoimoveis.com.br. Vde Csa b.mar 3/4 (2 ste) sl, var, wc, coz, coz, dep, dep, ar serv, 3 gar, terraço. DIT-1280.

CAIO FERNANDES - C.1191. F.4008-0001. www.caiofernandes.com.br. Plantão sábdom/dom/feriados das 8 às 17h. Linda casa. Duplex, 3/4 snd 2 suít c/ var e 1 c/ closet, arm emb e hidro, coz, c/ arms, desp, 2 dep emp, piscina, churrasq, vaga p/ 3 carr, jard. R\$ 400 mil. CAV.15480.

CAIO FERNANDES - C.1191. F.4008-0001. www.caiofernandes.com.br. Plantão sábdom/dom/feriados das 8 às 17h. Boa casa 3/4 sd 1 ste, 2 sts, dep e desp, gar p/ 2 carr, 120m2 construída, boa localiz, apenas R\$ 250 mil. CAV.16058.

SÓLIDA IMÓVEIS - C.0316/J.S. Plantão no 3133-4000. Duplex c/ 1º pav. c/ 3/4-2 sts, á serv, sl, coz, qial, 2º Pav. 2 sts, 1/4, wc, sl, coz c/desp, á serv, 3 vgs, exc loc, R\$ 400 mil. SIVC.4023.

HENRIQUE VIEIRA - C.2704. 17º Reg. F.3231-4458/9115-6658. Pta Negra Boulevard, duplex. R\$ 750 mil.

TERTULIANO RÉGO - C.1098.J. F.3203-2800. Plantão Sáb/Dom. Conj. Pta.Negra, ô local, terraço, sl 2 amb, 3/4 (1 ste) wc soc, demais dep, 2 gar R\$ 220 mil. TR16483.

TERTULIANO RÉGO - C.1098.J. F.3203-2800. Plantão sábdom. Conj.Pta Negra, ótima localiz, terraço, 2 sts, 3/4 (1 ste), wc soc, demais depts, 4 gar. R\$ 300 mil. TR15912.

+ de 3 Quartos

PROCURADORIA DE IMÓVEIS - C.998. F.4006-3838/8711-7227. Plantão sábdom. Csa c/ 4/4 sd 2 ste, 2 sl, wc, coz, ar serv, dep, pisc R\$ 370 mil. CV634.

SÓLIDA IMÓVEIS - C.0316/J.S. Plantão no 3133-4000. Oportunidade! Csa c/4 sts, D.C.E, 3 sts, 3 vg, coz c/arm, sl/est, pisc, qial amplo. Excel local. SIVC-4017.

1.3 Ponta Negra

HENRIQUE VIEIRA - C.2704. 17º Reg. F.3231-4458/9115-6658. West Park Boulevard, duplex, sl, esc, wc, 4 sts, arms, coz, dep emp.

TERTULIANO RÉGO - C.1098.J. F.3203-2800. Plantão Sáb/Dom. Conj. Pta.Negra, ô local, reform, terraço, sl 3 amb, 4/4/arm (2 sts), closet, 2 wcs soc, demais-depts, 4 gar. R\$ 280 mil. TR14018.

TERTULIANO RÉGO - C.1098.J. F.3203



1.4 Candelária

3 Quartos
ESCRIT.MOB.CARLOS CUNHA - C.1073. F.3211-3252/4646. 3/4, 2 sis, laterais livres. gar.750,00.

PROCURADORIA DE IMÓVEIS - C.998. F.4006-3838/9107-3408. Plantaio sáb/dom. Cs, 2 sis, 3/4 sd 1 st, closet, wc soc, copa, ar/ser, dep emp, lav, 2 vgs gar. R\$ 1.000,00 + IPTU. CPL138.

PERES & PERES IMÓVEIS - C.1607. F.4006-0207. 3/4 sd 1 st c/arm, 3 sis, coz c/arm, wc soc, lavand, dep emp, var, wc serv, ar serv, desp, 2 vgs cob, 300m2. R\$ 1.800,00 + taxas. CL-00652.

CAIO FERNANDES - C.1191. F.4008-0001. Plantaio sábado/dom/feriados das 8 às 17h. Csa c/3/4 sdo 1 ste (c/arm), sl, wc, coz c/arms, dep, ar serv, pisc, 4 vgs gar sdo 2 cob. R\$ 2 mil. CAA-1548.

CAIO FERNANDES - C.1191. F.4008-0001. Plantaio sábado/dom/feriados das 8 às 17h. Csa c/3/4 sdo 2 sis, 4 pergolados, var, sl p/2 amb, wcs, coz, dep, ar/ser e dep, tendo 3 vgs de gsm sd 2 cobertas, R\$ 2.000,00. CAA-9954.

CAIO FERNANDES - C.1191. F.4008-0001. Plantaio sábado/dom/feriados das 8 às 17h. Csa c/3 ste, c/arms emb, vars, sl p/2 amb, escrit, coz c/arms, dep, piscina, churras, 4 vgs gar sdo 2 cobertas, R\$ 2.500,00. CAA-9875.

HABITACIONAL - C.1138. F.3206-2060/9403-5468. Exc casa c/arm, gar p/4 car, sl grde, escrit, lav, 3 sts, coz c/dep, ar serv, 2 dep comp+ depósit R\$ 2 mil. CA-1089.

PROCURADORIA DE IMÓVEIS - C.998. F.4006-3838/9107-3408. Plantaio sáb/dom. Cs c/ sl p/4 amb, 4/4 sd 4 sts sd 1 c/hidro, arm nos qtos e wcs, coz c/arm, dep emp, ar serv, esc, cs c/ ou - 1000m2 ar verde c/pisc, próx a shopping. R\$ 7 mil + tx e IPTU. CPL393.

CAIO FERNANDES - C.1191. F.4008-0001. Plantaio sábado/dom/feriados das 8 às 17h. Csa em cond fech c/5/4, sd 3 sts, sla estar, de jantar, sla tv, coz, ar/ser, wc, dep, 4 vgs ggm, pisc e churras. R\$ 3.800,00 + cond. CAA-5226.

CAIO FERNANDES - C.1191. F.4008-0001. Plantaio sábado/dom/feriados das 8 às 17h. Csa c/1 ste, sla, coz c/arms, gar. R\$ 550,00. CAA-1216.

CAIO FERNANDES - C.1191. F.4008-0001. Plantaio sábado/dom/feriados das 8 às 17h. Csa em cond fech c/2/4, sl, escrit, wc, coz, dep, desp, ar serv, 2 vgs gar, R\$ 600,00 c/ cond incluso. CAA-9877.

ALUGUE COM VALOR - Creci. J.1833. F.3201-3000/3201-6262. Próx a Loja do Bife, casa p/Bufet, esc e etc c/2.250m2 e ar const. 350m2, 3/4 s/1 ste, sl 2 amb, var, 3 wcs, coz, desp, dep emp, pisc, playground, churrasq, 6 gar. R\$ 1500 + taxas. CA-242.

ALUGUE COM VALOR - Creci. J.1833. F.3201-3000/3201-6262. Ótima casa 4/4, sl, copa, coz, dep emp, próx a UNP da nascimento. R\$ 1.500 + IPTU. CA-308.

ALUGUE COM VALOR - Creci. J.1833. F.3201-3000/3201-6262. Ótima casa 4/4, sl, copa, coz, dep emp, próx a UNP da nascimento. R\$ 1.500 + IPTU. CA-308.

ALUGUE COM VALOR - Creci. J.1833. F.3201-3000/3201-6262. Ótima casa 4/4, sl, copa, coz, dep emp, próx a UNP da nascimento. R\$ 1.500 + IPTU. CA-308.

ALUGUE COM VALOR - Creci. J.1833. F.3201-3000/3201-6262. Ótima casa 4/4, sl, copa, coz, dep emp, próx a UNP da nascimento. R\$ 1.500 + IPTU. CA-308.

ALUGUE COM VALOR - Creci. J.1833. F.3201-3000/3201-6262. Ótima casa 4/4, sl, copa, coz, dep emp, próx a UNP da nascimento. R\$ 1.500 + IPTU. CA-308.

1.4 Centro

HABITACIONAL - C.1138. F.3206-2060/9403-5468. Kinet c/sl, coz, wc. R\$ 300,00. CA-1124.

REIS MAGOS - C.1328. F.3222-4480/3211-2355. Ar, sla, 2/4, wc soc, copa, coz, ar serv. R\$ 500,00

ALUGUE COM VALOR - Creci. J.1833. F.3201-3000/3201-6262. Csa 4/4 s/3 sts, 2 sis, copa/coz, wc soc e serv, closet, esc, excel para clinicas e escrit. CA-312.

CAIO FERNANDES - C.1191. F.4008-0001. Plantaio sábado/dom/feriados das 8 às 17h. Csa c/3/4 sdo 1 ste, closet, sla p/2 amb, escrit, wc soc, coz, ar serv, dep, 4 vgs ggm. R\$ 1.200,00. CAA-1343.

CAIO FERNANDES - C.1191. F.4008-0001. Plantaio sábado/dom/feriados das 8 às 17h. Csa c/3/4 sdo 1 ste, closet, sla p/2 amb, escrit, wc soc, coz, ar serv, dep, 4 vgs ggm. R\$ 1.200,00. CAA-1343.

CAIO FERNANDES - C.1191. F.4008-0001. Plantaio sábado/dom/feriados das 8 às 17h. Csa c/3/4 sdo 1 ste, closet, sla p/2 amb, escrit, wc soc, coz, ar serv, dep, 4 vgs ggm. R\$ 1.200,00. CAA-1343.

CAIO FERNANDES - C.1191. F.4008-0001. Plantaio sábado/dom/feriados das 8 às 17h. Csa c/3/4 sdo 1 ste, closet, sla p/2 amb, escrit, wc soc, coz, ar serv, dep, 4 vgs ggm. R\$ 1.200,00. CAA-1343.

CAIO FERNANDES - C.1191. F.4008-0001. Plantaio sábado/dom/feriados das 8 às 17h. Csa c/3/4 sdo 1 ste, closet, sla p/2 amb, escrit, wc soc, coz, ar serv, dep, 4 vgs ggm. R\$ 1.200,00. CAA-1343.

CAIO FERNANDES - C.1191. F.4008-0001. Plantaio sábado/dom/feriados das 8 às 17h. Csa c/3/4 sdo 1 ste, closet, sla p/2 amb, escrit, wc soc, coz, ar serv, dep, 4 vgs ggm. R\$ 1.200,00. CAA-1343.

CAIO FERNANDES - C.1191. F.4008-0001. Plantaio sábado/dom/feriados das 8 às 17h. Csa c/3/4 sdo 1 ste, closet, sla p/2 amb, escrit, wc soc, coz, ar serv, dep, 4 vgs ggm. R\$ 1.200,00. CAA-1343.

CAIO FERNANDES - C.1191. F.4008-0001. Plantaio sábado/dom/feriados das 8 às 17h. Csa c/3/4 sdo 1 ste, closet, sla p/2 amb, escrit, wc soc, coz, ar serv, dep, 4 vgs ggm. R\$ 1.200,00. CAA-1343.

CAIO FERNANDES - C.1191. F.4008-0001. Plantaio sábado/dom/feriados das 8 às 17h. Csa c/3/4 sdo 1 ste, closet, sla p/2 amb, escrit, wc soc, coz, ar serv, dep, 4 vgs ggm. R\$ 1.200,00. CAA-1343.

CAIO FERNANDES - C.1191. F.4008-0001. Plantaio sábado/dom/feriados das 8 às 17h. Csa c/3/4 sdo 1 ste, closet, sla p/2 amb, escrit, wc soc, coz, ar serv, dep, 4 vgs ggm. R\$ 1.200,00. CAA-1343.

CAIO FERNANDES - C.1191. F.4008-0001. Plantaio sábado/dom/feriados das 8 às 17h. Csa c/3/4 sdo 1 ste, closet, sla p/2 amb, escrit, wc soc, coz, ar serv, dep, 4 vgs ggm. R\$ 1.200,00. CAA-1343.

CAIO FERNANDES - C.1191. F.4008-0001. Plantaio sábado/dom/feriados das 8 às 17h. Csa c/3/4 sdo 1 ste, closet, sla p/2 amb, escrit, wc soc, coz, ar serv, dep, 4 vgs ggm. R\$ 1.200,00. CAA-1343.

CAIO FERNANDES - C.1191. F.4008-0001. Plantaio sábado/dom/feriados das 8 às 17h. Csa c/3/4 sdo 1 ste, closet, sla p/2 amb, escrit, wc soc, coz, ar serv, dep, 4 vgs ggm. R\$ 1.200,00. CAA-1343.

CAIO FERNANDES - C.1191. F.4008-0001. Plantaio sábado/dom/feriados das 8 às 17h. Csa c/3/4 sdo 1 ste, closet, sla p/2 amb, escrit, wc soc, coz, ar serv, dep, 4 vgs ggm. R\$ 1.200,00. CAA-1343.

CAIO FERNANDES - C.1191. F.4008-0001. Plantaio sábado/dom/feriados das 8 às 17h. Csa c/3/4 sdo 1 ste, closet, sla p/2 amb, escrit, wc soc, coz, ar serv, dep, 4 vgs ggm. R\$ 1.200,00. CAA-1343.

1.4 Lagoa Nova

ALUGUE COM VALOR - Creci. J.1833. F.3201-3000/3201-6262. Csa ótima ampla, ótimo acab, 1.203m2 de terr, sombra, ventilação, 3/4 s/1 ste, lav, esc, dep emp. R\$ 3000 + IPTU. CA-306.

ALUGUE COM VALOR - Creci. J.1833. F.3201-3000/3201-6262. Csa, esquina, 3/3 s/1 ste, sl, wc soc, coz, sl, sl, wc, coz, 1 v. R\$ 650 + IPTU. CA-310.

ATIVA IMOBILIÁRIA - C.1170. F.3221-6050. Cs estilo duplex, c/ sl p/2 amb, var, 3/4 sdo 1 ste, wc soc, lavabo, coz, desp, ar serv, 2 dep emp, pisc, churrasq, bar, gar, interf, cerca elétr, arm nos qtos, coz, dep emp c/arms/cama em alvenaria, lado sombra. ATGR-226.

CAIO FERNANDES - C.1191. F.4008-0001. Plantaio sábado/dom/feriados das 8 às 17h. Casa c/3 sts, sl p/3 amb, coz, ar serv, 3 vgs gar, R\$ 2.200,00. CAA-6633.

CAIO FERNANDES - C.1191. F.4008-0001. Plantaio sábado/dom/feriados das 8 às 17h. Csa c/3/4 sdo 1 ste, closet, sla p/2 amb, escrit, wc soc, coz, ar serv, dep, 4 vgs ggm. R\$ 1.200,00. CAA-1343.

CAIO FERNANDES - C.1191. F.4008-0001. Plantaio sábado/dom/feriados das 8 às 17h. Csa c/3/4 sdo 1 ste, closet, sla p/2 amb, escrit, wc soc, coz, ar serv, dep, 4 vgs ggm. R\$ 1.200,00. CAA-1343.

CAIO FERNANDES - C.1191. F.4008-0001. Plantaio sábado/dom/feriados das 8 às 17h. Csa c/3/4 sdo 1 ste, closet, sla p/2 amb, escrit, wc soc, coz, ar serv, dep, 4 vgs ggm. R\$ 1.200,00. CAA-1343.

CAIO FERNANDES - C.1191. F.4008-0001. Plantaio sábado/dom/feriados das 8 às 17h. Csa c/3/4 sdo 1 ste, closet, sla p/2 amb, escrit, wc soc, coz, ar serv, dep, 4 vgs ggm. R\$ 1.200,00. CAA-1343.

CAIO FERNANDES - C.1191. F.4008-0001. Plantaio sábado/dom/feriados das 8 às 17h. Csa c/3/4 sdo 1 ste, closet, sla p/2 amb, escrit, wc soc, coz, ar serv, dep, 4 vgs ggm. R\$ 1.200,00. CAA-1343.

CAIO FERNANDES - C.1191. F.4008-0001. Plantaio sábado/dom/feriados das 8 às 17h. Csa c/3/4 sdo 1 ste, closet, sla p/2 amb, escrit, wc soc, coz, ar serv, dep, 4 vgs ggm. R\$ 1.200,00. CAA-1343.

CAIO FERNANDES - C.1191. F.4008-0001. Plantaio sábado/dom/feriados das 8 às 17h. Csa c/3/4 sdo 1 ste, closet, sla p/2 amb, escrit, wc soc, coz, ar serv, dep, 4 vgs ggm. R\$ 1.200,00. CAA-1343.

CAIO FERNANDES - C.1191. F.4008-0001. Plantaio sábado/dom/feriados das 8 às 17h. Csa c/3/4 sdo 1 ste, closet, sla p/2 amb, escrit, wc soc, coz, ar serv, dep, 4 vgs ggm. R\$ 1.200,00. CAA-1343.

CAIO FERNANDES - C.1191. F.4008-0001. Plantaio sábado/dom/feriados das 8 às 17h. Csa c/3/4 sdo 1 ste, closet, sla p/2 amb, escrit, wc soc, coz, ar serv, dep, 4 vgs ggm. R\$ 1.200,00. CAA-1343.

CAIO FERNANDES - C.1191. F.4008-0001. Plantaio sábado/dom/feriados das 8 às 17h. Csa c/3/4 sdo 1 ste, closet, sla p/2 amb, escrit, wc soc, coz, ar serv, dep, 4 vgs ggm. R\$ 1.200,00. CAA-1343.

CAIO FERNANDES - C.1191. F.4008-0001. Plantaio sábado/dom/feriados das 8 às 17h. Csa c/3/4 sdo 1 ste, closet, sla p/2 amb, escrit, wc soc, coz, ar serv, dep, 4 vgs ggm. R\$ 1.200,00. CAA-1343.

CAIO FERNANDES - C.1191. F.4008-0001. Plantaio sábado/dom/feriados das 8 às 17h. Csa c/3/4 sdo 1 ste, closet, sla p/2 amb, escrit, wc soc, coz, ar serv, dep, 4 vgs ggm. R\$ 1.200,00. CAA-1343.

CAIO FERNANDES - C.1191. F.4008-0001. Plantaio sábado/dom/feriados das 8 às 17h. Csa c/3/4 sdo 1 ste, closet, sla p/2 amb, escrit, wc soc, coz, ar serv, dep, 4 vgs ggm. R\$ 1.200,00. CAA-1343.

CAIO FERNANDES - C.1191. F.4008-0001. Plantaio sábado/dom/feriados das 8 às 17h. Csa c/3/4 sdo 1 ste, closet, sla p/2 amb, escrit, wc soc, coz, ar serv, dep, 4 vgs ggm. R\$ 1.200,00. CAA-1343.

1.4 Nova Pamamirim

CAIO FERNANDES - C.1191. F.4008-0001. Plantaio sábado/dom/feriados das 8 às 17h. Csa em condinio c/ 2/4 sdo 1 suít, wc, sl, coz, desp, ar serv, 3 vgs gar, R\$ 500,00 + cond. CAA-8755.

PROCURADORIA DE IMÓVEIS - C.998. F.4006-3838/9107-3408. Plantaio sáb/dom. Csa, em cond fech c/sl, 3/4 sd 1 ste, wc soc, coz, ar serv, 1 vgs gar, R\$ 500,00 + IPTU. CPL-422.

ATIVA IMOBILIÁRIA - C.1170. F.3221-6050. Csa em cond fech, var, sl p/2 amb, 3/4 sdo 1 ste, wc soc, lavb, coz, desp, ar serv, dep emp, gar. ATGR-230.

ATIVA IMOBILIÁRIA - C.1170. F.3221-6050. Csa em cond fech, var, sl p/2 amb, 3/4 sdo 1 ste, wc soc, lavb, coz, desp, ar serv, dep emp, gar. ATGR-230.

PERES & PERES IMÓVEIS - C.1607. F.4006-0207. 3/4 sdo 1 ste, sl, coz, lavand, dep emp, wc serv, ar serv. R\$ 900,00 + taxas. Temos outras disponibilidades no bairro. CL-00297.

CAIO FERNANDES - C.1191. F.4008-0001. Plantaio sábado/dom/feriados das 8 às 17h. Casa c/3/4 sdo 1 ste, c/ closet, sl, coz, wc, lavb, escrit, wc, ar serv, dep, desp, depósito, 6 vgs gar, qtal e piscina, R\$ 3 mil. Aluga p/ comércio e residência. CAA-4018.

HABITACIONAL - C.1138. F.3206-2060/9403-5468. Boa casa c/arm, p/4 caros, 2 sis, lav, 3/4 s/1 st, wc soc, coz, ar/ser, dep, 2 pto comerciais, ideal p/escrit, próx ao Fórum, Justiça na Rua São José. R\$ 1.500,00. CA-1137.

TERTULIANO RÉGO - C.1098.J. F.3203-2800. Plantaio Sáb/Dom. Av principal, 2 pav, terraço, sl/2 amb, esc, 3/4, wc soc, d+ depts, 4 gar. R\$ 2.500,00. TR16449.

CAIO FERNANDES - C.1191. F.4008-0001. Plantaio sábado/dom/feriados das 8 às 17h. Csa c/3/4 sdo 1 ste, c/ closet, sl, coz, wc, lavb, escrit, wc, ar serv, dep, desp, depósito, 6 vgs gar, qtal e piscina, R\$ 3 mil. Aluga p/ comércio e residência. CAA-4018.

PROCURADORIA DE IMÓVEIS - C.998. F.4006-3838/9107-3408. Plantaio sáb/dom. Csa resid ou comerc, ótm loc, 3 sl, 4/4 sd 2 ste c/arm, wc soc c/ box, coz, dep emp, ar serv, 3 vgs gar R\$ 2 mil + tx e IPTU. APL425.

CAIO FERNANDES - C.1191. F.4008-0001. Plantaio sábado/dom/feriados das 8 às 17h. Casa c/4 sts, sl, coz, desp, ar serv, wc 3 vgs gar. R\$ 2.700,00. CAA-3624.

CAIO FERNANDES - C.1191. F.4008-0001. Plantaio sábado/dom/feriados das 8 às 17h. Casa c/4/4 sdo 1 ste, sl p/3 amb, coz c/arm, wc, ar serv, 6 vgs gar. R\$ 1.900,00. CAA-9861.

CAIO FERNANDES - C.1191. F.4008-0001. Plantaio sábado/dom/feriados das 8 às 17h. Casa c/7/4 sdo 3 sts, 2 sl, wc, coz c/arms na pia, ar serv, 2 vgs gar cobertas, imóvel amplo, pode ser alugado p/ comércio também. R\$ 2.500,00 (comercial). CAA-9871.

TERTULIANO RÉGO - C.1098.J. F.3203-2800. Plantaio Sáb/Dom. Exc.local, próx ao forum, terraço, sl 3 amb, 6/4 (4 sts), wc soc, demais dep, 6 gar/churrasq/bar/ wc apoio. R\$ 6 mil. TR16419.

PROCURADORIA DE IMÓVEIS - C.998. F.4006-3838/9107-3408. Plantaio sáb/dom. Cs c/4 sts, 4 sts c/arm, wc soc, hidr, esc, coz/copa, dep emp, desp, 6 vgs gar. R\$ 2.500,00 + tx e IPTU. CPL169.

PROCURADORIA DE IMÓVEIS - C.998. F.4006-3838/9107-3408. Plantaio sáb/dom. Cs c/4 sts, 4 sts c/arm, wc soc, hidr, esc, coz/copa, dep emp, desp, 6 vgs gar. R\$ 2.500,00 + tx e IPTU. CPL169.

PERES & PERES IMÓVEIS - C.1607. F.4006-0207. Res/com. c/2 pto, sdo 2/4, 4 sis, coz, var, wc serv, ar/ser, 2 vgs. R\$ 1.500,00 + txs. CL-00094.

CRECI 1958 ALUGA - F. 9451-8856/9950-3001 - Próx. Nordeste, 2/4, 2 sis, copa/coz, sla som c/pergolado, wc, var, ar serv, quintal. R\$ 500,00

1.4 Petrópolis

CAIO FERNANDES - C.1191. F.4008-0001. Plantaio sábado/dom/feriados das 8 às 17h. Casa c/3/4 sdo 1 suít, sl, coz, ar serv, 2 vgs gar, R\$ 1.500,00. CAA-8659.

TERTULIANO RÉGO - C.1098. F.3203-2800. Plantaio Sáb/Dom. Exc loc, terraço, 4 sts, 3/4(1 ste/closet), wc soc, d+ depts, gar. R\$ 2 mil. TR16138.

HABITACIONAL - C.1138. F.3206-2060/9403-5468. Boa casa c/arm, 2 sis, 2 wcs, 3/4, coz c/ desp, ar serv, 1/4 externo + 1 ponto comerc. R\$ 700,00. CA-1139.

CAIO FERNANDES - C.1191. F.4008-0001. Plantaio sábado/dom/feriados das 8 às 17h. Cs c/4/4, sdo 3 ste, sl p/2 amb, wc, coz c/arms, ar serv, depósito, 2 vgs gar cob. CAA-9829.

HABITACIONAL - C.1138. F.3206-2060/9403-5468. Boa casa c/arm, sl, 2/4, wc soc, coz, qtal. R\$ 250,00. CA-1057.

CAIO FERNANDES - C.1191. F.4008-0001. Plantaio sábado/dom/feriados das 8 às 17h. Csa c/3/4 sdo 1 st, sl, var, wc, coz e ar/ser. Ldo sombra. R\$ 800,00. CAA-9738.

CAIO FERNANDES - C.1191. F.4008-0001. Plantaio sábado/dom/feriados das 8 às 17h. Csa c/3/4 sdo 1 st, sl, var, wc, coz e ar/ser. Ldo sombra. R\$ 800,00. CAA-9738.

CAIO FERNANDES - C.1191. F.4008-0001. Plantaio sábado/dom/feriados das 8 às 17h. Csa c/3/4 sdo 1 st, sl, var, wc, coz e ar/ser. Ldo sombra. R\$ 800,00. CAA-9738.

CAIO FERNANDES - C.1191. F.4008-0001. Plantaio sábado/dom/feriados das 8 às 17h. Csa c/3/4 sdo 1 st, sl, var, wc, coz e ar/ser. Ldo sombra. R\$ 800,00. CAA-9738.

CAIO FERNANDES - C.1191. F.4008-0001. Plantaio sábado/dom/feriados das 8 às 17h. Csa c/3/4 sdo 1 st, sl, var, wc, coz e ar/ser. Ldo sombra. R\$ 800,00. CAA-9738.

CAIO FERNANDES - C.1191. F.4008-0001. Plantaio sábado/dom/feriados das 8 às 17h. Csa c/3/4 sdo 1 st, sl, var, wc, coz e ar/ser. Ldo sombra. R\$ 800,00. CAA-9738.

CAIO FERNANDES - C.1191. F.4008-0001. Plantaio sábado/dom/feriados das 8 às 17h. Csa c/3/4 sdo 1 st, sl, var, wc, coz e ar/ser. Ldo sombra. R\$ 800,00. CAA-9738.

CAIO FERNANDES - C.1191. F.4008-0001. Plantaio sábado/dom/feriados das 8 às 17h. Csa c/3/4 sdo 1 st, sl, var, wc, coz e ar/ser. Ldo sombra. R\$ 800,00. CAA-9738.

CAIO FERNANDES - C.1191. F.4008-0001. Plantaio sábado/dom/feriados das 8 às 17h. Csa c/3/4 sdo 1 st, sl, var, wc, coz e ar/ser. Ldo sombra. R\$ 800,00. CAA-9738.

CAIO FERNANDES - C.1191. F.4008-0001. Plantaio sábado/dom/feriados das 8 às 17h. Csa c/3/4 sdo 1 st, sl, var, wc, coz e ar/ser. Ldo sombra. R\$ 800,00. CAA-9738.

CAIO FERNANDES - C.1191. F.4008-0001. Plantaio sábado/dom/feriados das 8 às 17h. Csa c/3/4 sdo 1 st, sl, var, wc, coz e ar/ser. Ldo sombra. R\$ 800,00. CAA-9738.

CAIO FERNANDES - C.1191. F.4008-0001. Plantaio sábado/dom/feriados das 8 às 17h. Csa c/3/4 sdo 1 st, sl, var, wc, coz e ar/ser. Ldo sombra. R\$ 800,00. CAA-9738.

CAIO FERNANDES - C.1191. F.4008-0001. Plantaio sábado/dom/feriados das 8 às 17h. Csa c/3/4 sdo 1 st, sl, var, wc, coz e ar/ser. Ldo sombra. R\$ 800,00. CAA-9738.

1.4 Ponta Negra

CAIO FERNANDES - C.1191. F.4008-0001. Plantaio sábado/dom/feriados das 8 às 17h. Csa mobil c/4/4 sd 2 sts c/4 arms emb, 2 sis, var, wc coz c/arms, dep emp, qtal, jardim, cerc elétr, 4 vgs ggm sd 1 cobert. ldo sombra. R\$ 1.800,00. CAA-9740

PROCURADORIA DE IMÓVEIS - C.998. F.4006-3838/9107-3408. Plantaio sáb/dom. Csa, sl, 3/4, wc soc, coz, ar/ser c/wc. R\$ 450,00 + tx e IPTU. CPL-167.

CRECI 1121-Kinet, Tirol, c/1 e 2/4, sl e coz. Recém constr. R\$ 360,00, R\$ 410,00. T-3223-7042.

ALUGUE COM VALOR - Creci. J.1833. F.3201-3000/3201-6262. Csa ampla bem localiz. Próx a Prudente, 4/4 s/3 sts, 2 sis, var, coz, dep emp, 2 vgs. R\$ 1500 + IPTU. CA-307.



**1.5 Ponta Negra**

**Ponta Negra**  
TERTULIANO RÊGO - C.1098. F.3203-2800. Plantão sábdom. Hotel em exc loc, c/ 34 aptos, 1600 m2 terreno, em função, toda estrutura, 50m da praia R\$ 6.500.000,00. TR16188.

**Quintas**

PERES & PERES IMÓVEIS - C.1607. F.4006-0207. 3 lojas na Av. B.Vieira, c/ estacionamento, R\$ 700 mil. PV-00979.

PERES & PERES IMÓVEIS - C.1607. F.4006-0207. Hiper Bompreço, loja func com café expresso, med 60m2, c/ todas as instalações. R\$ 200 mil. PV-01414.

**Ribeira**

TERTULIANO RÊGO - C.1098. F.3203-2800. Plantão Sáb/Dom. Prédio com 858m2 const, loja, 3 wcs, estacionamento, ldsombra. Servindo p/ qualquer comércio. R\$ 950 mil. TR15817.

**Tirol**

PROCURADORIA DE IMÓVEIS - C.998. F.4006-3838/8711-7227. Plantão sábdom. Centro Empresarial Giovanni Fulco. Lja 03. Fazer avaliação. R\$ 60 mil. LJ-14.

ATIVA IMOBILIÁRIA - C.1170. F.3221-6050. P.comerc c/2 pav, sdo no terreno, 1 loja, 2 esc, 2 wcs no pav superior, 5 sls, 2 wcs. ATC-94007.

CAIO FERNANDES - C.1191. F.4008-0001. www.caiofernandes.com.br. Plantão sábdom/dom/feriados das 8 às 17h. Si com-merc em préd a ser entregue ainda em 2009, 22m2, prédio obela arquit, andar alto. R\$ 60 mil. COV-15.443.

SÓLIDA IMÓVEIS - C.0316/J.S. Plantão no 3133-4000. Pto com-merc c/exc local c/38m2 + ggm. R\$ 100 mil. SIVC-009.

**1.6 Pontos Comerciais Aluga**

**Alecrim**

PROCURADORIA DE IMÓVEIS - C.998. F.4006-3838/8711-7227. Loja com-merc c/wc soc, copa. R\$ 280,00 + tx e IPTU. PCL-400.

PROCURADORIA DE IMÓVEIS - C.998. F.4006-3838/8711-7227. terr c/ galpão wc soc e escrit R\$ 800,00 + tx e IPTU. PCL392.

ALUGUE COM VALOR- Crecl. J.1833. F.3201-3000/3201-6262. Pto com-merc-esc-1 wc soc, préd amplo-lado da sombra-excel p/ academia, depósito e malharia. R\$ 1.500 + txs. PA282.

ALUGUE COM VALOR- Crecl. J.1833. F.3201-3000/3201-6262. Pto com-merc 160m2 c/wc, próx ao Nordeste da Av 06, ótm p/ oficina mecânica. R\$ 1.200 + IPTU. PA285.

CAIO FERNANDES - C.1191. F.4008-0001. Plantão sábdom/dom/feriados das 8 às 17h. P.com-merc (Loja) c/8 sls e 10 wcs, 650m2. R\$ 5.500,00. COA-9698.

**Barro Vermelho**

ALUGUE COM VALOR- Crecl. J.1833. F.3201-3000/3201-6262. P.comerc próx bar do Mario, c/wc e roda teto. CA-247.

REIS MAGOS - C.1328. F. 3222-4480/3211-2355. Uma SALA, 2 depósitos, 1 wc. R\$ 400,00.

REIS MAGOS - C.1328. F. 3222-4480/3211-2355. 1 Salão oficine bilíndex, 2 slas, 2 wc. R\$ 1.200,00.

**Candelária**

PROCURADORIA DE IMÓVEIS - C.998. F.4006-3838/8711-7227. Plantão sábdom. Si com-merc Cond Empres. Palatino, sl com med 27m2. Próx ao Fórum, TRT e TJ. R\$ 550,00 + tx e IPTU. PCL.140.

HABITACIONAL - C.1138. F.3206-2060/9403-5468. Ótmo galpão, excel local na Av Prudente de Moraes, c/wc med 5,5x20 c/ apto no 1º andar c/3a, 3 sls, wc, coz, ar/serv, podendo ser lojas comerciais. R\$ 3.500,00. LA-0254.

**1.6 Candelária**

HABITACIONAL - C.1138. F.3206-2060/9403-5468. Ótmas lojas c/48m2 e mezanino, prédio novo, já funcionando, super ventil, c/belais vitrines. R\$ 1.450,00+Cond. LA-0258.

**Capim Macio**

PROCURADORIA DE IMÓVEIS - C.998. F.4006-3838/8711-7227. Plantão sábdom. 01 salão grand, 3 sls, wc soc, copa, sendo 200m2 de ar constr e 250m2 de terr. R\$ 4.500,00 + tx e IPTU. PCL403.

ALUGUE COM VALOR - Crecl. J.1833. F.3201-3000/3201-6262. Slas com-merc na Wálter Fernandes c/400m2, 625m2 e 1.746m2 crecepção e wc soc, dt consult, esc. R\$ 800, R\$ 1.000,00 e R\$ 1.600,00. PA-ÚNICO.

TERTULIANO RÊGO - C.1098. F.3203-2800. Plantão Sáb/Dom. Ótm local, 3 sls, wc, estac. Podendo alugar separadamente. R\$ 2.200,00. TR-16382.

TERTULIANO RÊGO - C.1098. F.3203-2800. Plantão Sáb/Dom. Ótm local, 3 sls, wc, estac. Podendo alugar separadamente. R\$ 2.200,00. TR-16382.

**Centro**

ESCRIT. IMOB. CARLOS CUNHA - C.1073. F. 211-3252/4646. Préd. Comercial na Av. Rio Branco, med. 70m2. R\$ 800,00.

ESCRIT. IMOB. CARLOS CUNHA - C.1073. F. 211-3252/4646. Préd. Comercial c/70m2, R\$ 800,00.

LC EMP. IMOB - C.1597. F.3206-6323/8899-6169. Aluga-se sls com-merc, na Galeria Princesa Isabel. R\$ 350,00 c/cond e IPTU. Inclusive. LC.74.

LC EMP. IMOB - C.1597. F.3206-6323/8899-6169. Aluga-se sls com-merc, na Galeria Princesa Isabel. R\$ 15 mil. LC.75.

**Cidade Alta**

PERES & PERES IMÓVEIS - C.1607. F.4006-0207. Sl, 1º and c/wc soc, 60m2. R\$ 450,00 + txs. PCL-00126

AVM IMÓVEIS - TTI 644. F.3608-1432/9991-4925. 2 Slas Av.Rio Branco. R\$ 600,00.

AVM IMÓVEIS - TTI 644. F.3608-1432/9991-4925. Loja Av.Rio Branco. R\$ 450,00.

**Dix-Sept Rosado**

PROCURADORIA DE IMÓVEIS - C.998. F.4006-3838/8711-7227. Plantão sábdom. Ótm pto com/ c/2 escrit, copa, 3 wcs, c/215m2 de área const, ótm loc, R\$ 2 mil + tx e IPTU. PCL.127.

PROCURADORIA DE IMÓVEIS - C.998. F.4006-3838/8711-7227. Plantão sábdom. Galpão c/ 600m2 (20x30) c/ escrit e wc c/ exc loc. R\$ 4 mil + tx e IPTU. PCL401.

ALUGUE COM VALOR - Crecl. J.1833. F.3201-3000/3201-6262. Próx a Bernardo Vieira 560m2, 350m2, 280m2, c/estac 2 frentes. R\$ 6 mil, 3.500, 0 e 3 mil + IPTU. PA.305.

**Igapó**

PROCURADORIA DE IMÓVEIS - C.998. F.4006-3838/8711-7227. Plantão sábdom. Exc loc (viz insuante) c/ 10 lojas, wcs, qto desp, elev, est 2 pav, ar, lot aprx 440m2, bom p/ cursos, clínicas, esc. R\$ 4 mil + tx e IPTU. PCL100.

**Lagoa Nova**

CENTER MOR-Salas/Lojas, wc, estac, rotativo. A partir R\$ 450,00. Próx.Fórum.9982-2715

PROCURADORIA DE IMÓVEIS - C.998. F.4006-3838/8711-7227. Plantão sábdom. Edf Blue Tower Center, sl com-merc c/26m2, recepção, exc, copa, wc. R\$ 600,00 + tx e IPTU. PCL399.

PERES & PERES IMÓVEIS - C.1607. F.4006-0207. Préd Com c/8 sls, coz, wc serv e soc, ar/serv, 98m2. R\$ 1.700,00 + (exc loc) Av Romualdo Galvão nº 1240, próx ao Midway Mall. PCL-00576.

**1.6 Lagoa Nova**

PERES & PERES IMÓVEIS - C.1607. F.4006-0207. 2 sls, coz, 1 vg (Edif Trade Center). R\$ 1.600,00 + cond + taxas. PCL-00637.

CAIO FERNANDES - C.1191. F.4008-0001. Plantão sábdom/dom/feriados das 8 às 17h. Cs com-merc c/3 sts, sl p/3 amb, lavabo, coz, ar serv, 3 vgs, gar. 160 mts. R\$ 2.200,00. COA-6633.

CAIO FERNANDES - C.1191. F.4008-0001. Plantão sábdom/dom/feriados das 8 às 17h. 2 Galpões duplex c/9 sls e 6 wc, estac rotativo, 800m2, ótma localiz. R\$ 4.600,00. COA.9853.

ROSENO IMÓVEIS - C.1861-J. F.3211-0707. www.rosenoimoveis.com.br. Aluga prédio com-merc na Miguel Castro c/ 5 sl e c/ possibilidade p/ ampliação R\$ 5.500,00. LOC-351.

**Lagoa Seca**

PROCURADORIA DE IMÓVEIS - C.998. F.4006-3838/8711-7227. Plantão sábdom. 15 sls, 01 rec, 03 wcs, próx ao Corpo de Bombeiros, estac. R\$ 8 mil + tx e IPTU. PCL120.

PROCURADORIA DE IMÓVEIS - C.998. F.4006-3838/8711-7227. Plantão sábdom. sl, wc soc, esc. R\$ 600,00 + tx e IPTU. PCL128.

TERTULIANO RÊGO - C.1098. F.3203-2800. Pto excel p/esc, clínica, etc., 7 sls, 4 wcs, próx do Midway. R\$ 5 mil. TR-15835.

**Nova Parnamirim**

TEC IMOBILIÁRIA - C.1718. F.3221-2222/9981-0538. Si com-merc, Av. Abel Cabral, próx Av. Airton SENA 35m2. R\$ 350,00 + tx.

ALUGUE COM VALOR - Crecl. J.1833. F.3201-3000/3201-6262. Próx ao Salesiano (Ailton) 300m2, c/sião amplo ótmo p/igrejas, acad etc. R\$ 1700 + TAXAS. PA.290.

TERTULIANO RÊGO - C.1098. F.3203-2800. Plantão Sáb/Dom. Sla em Centro Comerc novo, de eq, 25m2, wc. R\$ 660,00. TR-16210.

TERTULIANO RÊGO - C.1098. F.3203-2800. Plantão Sáb/Dom. Sla em Centro Comerc novo, de eq, 25m2, wc. R\$ 660,00. TR-16210.

**Panatis**

PROCURADORIA DE IMÓVEIS - C.998. F.4006-3838/8711-7227. Plantão sábdom. galpão com-merc c/copa, esc e sla c/ wc, 2 wcs soc, qtal. R\$ 1.600,00 + tx e IPTU. PCL142.

**Parnamirim**

TERTULIANO RÊGO - C.1098. F.3203-2800. Plantão Sáb/Dom. Salas no centro de Parnamirim c/ 12m2. R\$ 350,00. TR16593.

**Petrópolis**

TEC IMOBILIÁRIA - C.1718. F.3221-2222/9981-0538. Préd Av. Salgado Filho, 600 m2 área constr, viz ao CCAA. R\$ 4 mil + Tx.

TEC IMOBILIÁRIA - C.1718. F.3221-2222/9981-0538. Si com-merc, Rua Apu Próx à Caixa Econômica. R\$ 250,00 + tx.

**Tec. Imobiliária**

TEC IMOBILIÁRIA - C.1718. F.3221-2222/9981-0538. Préd Av. Salgado Filho, 600 m2 área constr, viz ao CCAA. R\$ 4 mil + Tx.

PROCURADORIA DE IMÓVEIS - C.998. F.4006-3838/8711-7227. Plantão sábdom. Slão c/aprox 20m, c/wc e vitrine. R\$ 420,00+tx e IPTU. PCL017.

PROCURADORIA DE IMÓVEIS - C.998. F.4006-3838/8711-7227. Plantão sábdom. Harmony Medical Center-sil p/consultório c/gar. R\$ 500,00 + tx e IPTU. PCL-033.

PROCURADORIA DE IMÓVEIS - C.998. F.4006-3838/8711-7227. Plantão sábdom. Si com-merc, Harmony Center, prédio de luxo e moderno. Aluguel R\$ 550,00 + Tx e IPTU. PCL-061.

**1.6 Petrópolis**

PERES & PERES IMÓVEIS - C.1607. F.4006-0207. Loja c/mezanino no Edif Giovanni Fulco c/ 199,63m2 e estac. R\$ 2.750,00 + cond + taxas. PCL-00579.

CAIO FERNANDES - C.1191. F.4008-0001. Plantão sábdom/dom/feriados das 8 às 17h. Clínica c/espaco p/3 consult, c/recepção mobil, um consultório c/vár, central de ar cond, 2 ramais telet e estac rotativo. R\$ 2.500,00. COA-8923.

TERTULIANO RÊGO - C.1098. F.3203-2800. Plantão Sáb/Dom. Localiz ímpar da P.Morais, exc p/ emp, clínicas etc, 19 sls, 5 wcs, 2 copas, estac. R\$ 7.500,00. TR16702.

**Praias**

TERTULIANO RÊGO - C.1098. F.3203-2800. Plantão Sáb/Dom. Préd com-merc, rua principal, 120m2 const, ldsombra. TR16044.

**Ponta Negra**

ARREND-SE POUSSADA - C/10 suítes, vista panorâmica praia de P. Negra. 9907-9742 Crecl 2352.

PROCURADORIA DE IMÓVEIS - C.998. F.4006-3838/8711-7227. Plantão sábdom. Ljas com-merc c/wc soc med 23m2 R\$ 730,00 c/ condom e IPTU incluso. PCL398.

TERTULIANO RÊGO - C.1098. F.3203-2800. Plantão Sáb/Dom. Cond fech, 200m2 área R\$ 85 mil. TR16595.

**Cidade Verde**

LOCAL ALTO - Nascente. 10x23,5 m2, R\$ 80 mil.3208-7992

ATIVA IMOBILIÁRIA - C.1170. F.3221-6050. Flora Boulevard. Vende-se lote c/ 460m2, ld somb, lazer compl e diferenciado, fase final acabo, lazer compl c/ campo futeb, quadra tênis, piscina, slão jogfest. ATC-6748.

LC EMP. IMOB - C.1597. F.3206-6323/8899-6169. Terr 10x25 murado R\$ 75 mil. LC13.

AVM IMÓVEIS - TTI 644. F.3608-1432/9991-4925. Terr. eq 12,5x25 R\$ 105 mil.

AVM IMÓVEIS - TTI 644. F.3608-1432/9991-4925. Terr. 10x25 R\$ 75 mil.

**San Vale**

CAIO FERNANDES - C.1191. F.4008-0001. Plantão sábdom/dom/feriados das 8 às 17h. Galpão duplo com 3 wcs e 1 escrit, estac rotativo, piso indust, coz c/ arms. R\$ 6 mil. COA-9789.

**Tirol**

ALUGO - Prudente de Moraes R\$ 2.900,00. Outro ao lado do Midway R\$ 1.900. Outro no Alecrim R\$ 590,00. F: 9911-1819.

PROCURADORIA DE IMÓVEIS - C.998. F.4006-3838/8711-7227. Plantão sábdom. Lj com-merc Gio-vanni Fulco. Loja med 26m2. R\$ 750,00 + tx e IPTU. PCL154.

TERTULIANO RÊGO - C.1098. F.3203-2800. Plantão Sáb/Dom. Pto com-merc c/ 4 sls, wc, pertinho do Midway, 24m2 ar. R\$ 550,00 cada sla. R\$ 2.200,00. TR-15662.

**Zona Norte**

ALUGUE COM VALOR - Crecl. J.1833. F.3201-3000/3201-6262. Soledade 1, sl, 1 wc soc, 25m2, próx casa Norte. R\$ 350,00. PA.301.

**1.7 Terrenos e Áreas Compra e Venda**

**Alecrim**

SÓLIDA IMÓVEIS - C.0316/J.S. Plantão no 3133-4000. Central de terrenos. Srs. Proprietários de áreas, chácaras, sítios e fazendas em área de expansão Urbana, Litorânea e Rurais, procure-nos.

HENRIQUE VIEIRA - C.2704. 17º Reg. F.3231-4458/9115-6658. Área c/987m2, projeto p/estac rotativo. R\$ 800 mil.

HENRIQUE VIEIRA - C.2704. 17º Reg. F.3231-4458/9115-6658. Área c/1175m2, projeto pipred c/ 07 andares e 60 aptos.

**1.7 Capim Macio**

**Capim Macio**  
PROCURADORIA DE IMÓVEIS - C.998. F.4006-3838/8711-7227. Plantão sábdom. Exc terr c/ 1000m2, ótm loc. R\$ 350 mil. TV243.

PERES & PERES IMÓVEIS - C.1607. F.4006-0207. Terr em excel local, por trás do Shopping Sea way, med 24mx40m=960m2, R\$ 500 mil. TV-01264.

HENRIQUE VIEIRA - C.2704. 17º Reg. F.3231-4458/9115-6658. Área 3.653,38m2, na Eng Roberto Freire.

HENRIQUE VIEIRA - C.2704. 17º Reg. F.3231-4458/9115-6658. Área 1600m2, esquina, Engº Roberto Freire. Temos outras opções.

**Cidade Satélite**

CAIO FERNANDES - C.1191. F.4008-0001. www.caiofernandes.com.br. Plantão sábdom/dom/feriados das 8 às 17h. Terr. 10x20 em exc condom fech, segurança e lazer garantidos. R\$ 80 mil. p/ quem quer investir, é retorno certo. TEV. 16062.

HENRIQUE VIEIRA - C.2704. 17º Reg. F.3231-4458/9115-6658. Cidade Satélite-Ar c/9.358,86m2, dentro da Cid Satélite.

TERTULIANO RÊGO - C.1098. F.3203-2800. Plantão Sáb/Dom. Cond fech, 200m2 área R\$ 85 mil. TR16595.

**Cidade Verde**

ATIVA IMOBILIÁRIA - C.1170. F.3221-6050. Flora Boulevard. Vende-se lote c/ 460m2, ld somb, lazer compl e diferenciado, fase final acabo, lazer compl c/ campo futeb, quadra tênis, piscina, slão jogfest. ATC-6748.

LC EMP. IMOB - C.1597. F.3206-6323/8899-6169. Terr 10x25 murado R\$ 75 mil. LC13.

AVM IMÓVEIS - TTI 644. F.3608-1432/9991-4925. Terr. eq 12,5x25 R\$ 105 mil.

AVM IMÓVEIS - TTI 644. F.3608-1432/9991-4925. Terr. 10x25 R\$ 75 mil.

**Emaus**

VDO 02 LOTES EMAUS- med 11x23 na R. Joana D'arc, calçada. F:9401-7051

CAIO FERNANDES - C.1191. F.4008-0001. Plantão sábdom/dom/feriados das 8 às 17h. Terr c/317m2, eq, esc púb, próx a Gerdau. R\$ 55 mil. Otm p/ invest. TEV-14847.

**Monte Belo**

CAIO FERNANDES - C.1191. F.4008-0001. www.caiofernandes.com.br. Plantão sábdom/dom/feriados das 8 às 17h. Terr c/2.200 m2, 40x55m, esc publ, exc loc, aceita permuta R\$ 850 mil. TEV.15494.

CAIO FERNANDES - C.1191. F.4008-0001. www.caiofernandes.com.br. Plantão sábdom/dom/feriados das 8 às 17h. Terr 8.000m2, sombra, exc loc, área em expansão R\$ 350 mil. TEV.15130.

CAIO FERNANDES - C.1191. F.4008-0001. www.caiofernandes.com.br. Plantão sábdom/dom/feriados das 8 às 17h. Terr 8.000m2, sombra, exc loc, área em expansão R\$ 350 mil. TEV.15130.

**Lagoa Nova**

ROSENO IMÓVEIS - C.1861-J. F.3211-0707. www.rosenoimoveis.com.br. Vde terreno esquina c/ 670,08 m2 R\$ 469 mil. DIT-1427.

TERTULIANO RÊGO - C.1098. F.3203-2800. Plantão sábdom. Cond fech, 450m2 área, ld somb, R\$ 400 mil



**1.7 Praias**

**1.7 Terrenos e Áreas Compra e Venda**

**Praias**

**HENRIQUE VIEIRA- C.2704. 17ª Reg. F.3231-4458/9115-6658.** Touro, área c/108 ha, c/400m de beira mar.

**HENRIQUE VIEIRA- C.2704. 17ª Reg. F.3231-4458/9115-6658.** Touro-Ar 2500m2, praia de Carnaubinha, b/mar.

**TERTULIANO RÉGO- C.1098J. F.3203-2800.** Plantão sábd/om. Praia de Tibau, exc terr c/projeto aprovado p/cond, 2.117m2 ár, plano. R\$ 540 mil. TR16482.

**TERTULIANO RÉGO- C.1098J. F.3203-2800.** Plantão sábd/om. Praia de Pirangi do Norte; cond fech, av principal, toda estrutura, lotes a partir 306m2 área, pagto facilitado, entrada a partir de R\$ 55 mil. R\$ 119.501,45. TR16388.

**TERTULIANO RÉGO - C.1098J. F.3203-2800.** Plantão Sáb/Dom. Praia de Carnaubinha beira-mar, plano, cercado, 2.080m2 área, R\$ 353.600,00. TR16220.

**TERTULIANO RÉGO- C.1098J. F.3203-2800.** Plantão sábd/om. Passagem de Areia, ár c/58ha, plana, ldo/sombra. R\$ 4 Milhões. TR16316.

**TERTULIANO RÉGO- C.1098J. F.3203-2800.** Plantão sábd/om. Praia de Pirangi do Norte; cond fech, av principal, toda estrutura, lotes a partir 306m2 área, pagto facilitado, entrada a partir de R\$ 55 mil. R\$ 119.501,45. TR16388.

**Ponta Negra**

**ANA HILDA- Neg Imobiliários. C.2383-J. F.3608-3246.** Próx ao Flora Boulevard 15x45. R\$ 150 mil.

**ROSENO IMÓVEIS- C.1861-J. F.3211-0707.** www.rosenoimoveis.com.br. Vde Terr zona privilegiada linda vista p/ mar 600m2. R\$ 790 mil. DIT-927.

**ROSENO IMÓVEIS- C.1861-J. F.3211-0707.** www.rosenoimoveis.com.br. Vde Terreno c/ 7.765m2 na Rota do Sol. DIT-1412.

**ROSENO IMÓVEIS- C.1861-J. F.3211-0707.** www.rosenoimoveis.com.br. Vde Terr 390m2 c/ 2 apt prontos R\$ 230 mil. DIT-1414.

**CAIO FERNANDES - C.1191. F.4008-0001.** www.caiofernandes.com.br. Plantão sábd/om/feriados das 8 às 17h. Terr c/720m2, próx ao estádio do ABC, R\$ 180 mil. TEV-14891.

**CAIO FERNANDES - C.1191. F.4008-0001.** www.caiofernandes.com.br. Plantão sábd/om/feriados das 8 às 17h. Terr em cond fech, 450m2 próx ao estádio do ABC R\$ 210 mil. TEV-15979.

**LC EMP. IMOB - C.1597. F.3206-6323/8899-6169.** Terr, cond, Flora Boulevard, terr 450m. R\$ 250 mil ou R\$ 150 mil + Sd Eocul. LC.71.

**HENRIQUE VIEIRA- C.2704. 17ª Reg. F.3231-4458/9115-6658.** Área c/ 4000m2. Alvará de construção p/ 83 aptos.

**REDINHA NOVA- 10 x 50** Próx ao Aquário de Natal Tr:8883-8070/9418-0754

**San Vale**

**CAIO FERNANDES - C.1191. F.4008-0001.** www.caiofernandes.com.br. Plantão sábd/om/feriados das 8 às 17h. Terr c/800m2, ótima localiz, Rua Principal, escrit pública, oport única. R\$ 160 mil. TEV-14899.

**Tirol**

**HENRIQUE ESC IMOB - C.2174. F.3223-3656/9982-3298.** Terr 12,5x28,5 esc púb próx R.Tinoco.

**PROCURADORIA DE IMÓVEIS- C.998. F.4006-3838/8711-7227.** Plantão sábd/om. Exc ár na Av. Hermes da Fonseca, 1140m2, de eq, região/excel potencial comerc. R\$ 1.400.000,00. Plant: 2ª à 6ª até 19hs. Sáb/Dom até 13hs. TV276.

**1.7 Tirol**

**TERTULIANO RÉGO- C.1098J. F.3203-2800.** Plantão Sáb/Dom. Exc loc, 2 pav, óm p comércio, 630m2 área, 500m2 const, comércio + resid, confira detalhes R\$ 770 mil. TR15133.

**Zona Sul**

**ROSENO IMÓVEIS- C.1861-J. F.3211-0707.** www.rosenoimoveis.com.br. Vde Terr Luxuoso Cond Alphaville Natal lote 15 qdra II 505m2. R\$ 240 mil. DIT-1279.

**Grande Natal**

**EXTREMOZ-Vdo** área de 60 à 90ha. Excel p/grande condom, c/água, luz, telefone e transporte. T..9902-9056/9614-6552.

**INVISTA SEU R\$- Terreno 15 x 30 em Cond. Fechado, na pista, próx. Macaiba, R\$ 9.600,00. F:8851-2071**

**PROCURADORIA DE IMÓVEIS - C.998. F.4006-3838/8711-7227.** Plantão sábd/om. Plum: terr no cond Alphaville c/ 470,70m2 R\$ 185 mil. TV294.

**PROCURADORIA DE IMÓVEIS - C.998. F.4006-3838/8711-7227.** Plantão sábd/om. Terr em Plum/ Cotovelo c/ 1615 m2. Parte alta, ideal p/peq prédio, pousada etc R\$ 452 mil. TV292.

**ATIVA IMOBILIÁRIA- C.1170. F.3221-6050.** Plum (Alphaville) lote em condom. de alto padrão, exc ár lazer, área verde e grande valorização. ATC-93013.

**ANA HILDA- Neg Imobiliários. C.2383-J. F.3608-3246.** Plum-Alphaville; ót terr 475 metros. R\$ 200 mil.

**ROSENO IMÓVEIS- C.1861-J. F.3211-0707.** www.rosenoimoveis.com.br. Vde lote cond Eco Brasil na lagoa de Extremoz 806 m2 ár. lazer R\$ 126 mil ou repasse. DIT-1303.

**CAIO FERNANDES - C.1191. F.4008-0001.** www.caiofernandes.com.br. Plantão sábd/om/feriados das 8 às 17h. Plum terreno no Alphaville 458m2, 40x55m, lote bem localiz R\$ 190 mil. TEV.16015.

**ROSENO IMÓVEIS- C.1861-J. F.3211-0707.** www.rosenoimoveis.com.br. Macaiba repassa lote cond fazenda Real c/ 750 m2 pisc, churrasq, playground, lagoa d/deck p/ pescaria, sí jog, sí fest, pista p/ hipismo R\$ 20 mil + saldo. DIT-1365.

**CAIO FERNANDES - C.1191. F.4008-0001.** www.caiofernandes.com.br. Plantão sábd/om/feriados das 8 às 17h. São Gonçalo, terr c/30ha, viz ao futuro aeroporto, área em expansão. R\$ 3 milhões. TEV.15764.

**LC EMP. IMOB - C.1597. F.3206-6323/8899-6169.** Terr em Plum próx Casa do Chico, 4,5 hect c/rio perene, murado. R\$ 300 mil. LC.11.

**SÓLIDA IMÓVEIS - C.0316J/S. Plantão no 3133-4000.** São José do Mipibu, terr med 40x50m c/ energia e água, excel localiz. R\$ 25 mil. SIVT.027.

**HENRIQUE VIEIRA- C.2704. 17ª Reg. F.3231-4458/9115-6658.** Al-pavilhão, terr 450m2, ótima localiz. 225 mil.

**TERTULIANO RÉGO- C.1098J. F.3203-2800.** Plantão sábd/om. Macaiba, Cond fech, um verdadeiro clube, 1.667m2 ár, eq, ldo/sombra. R\$ 87.281,92. TR16176.

**TERTULIANO RÉGO- C.1098J. F.3203-2800.** Plantão sábd/om. Macaiba: Margem da BR 304, 20.600m2 área, 86m de frente. Tratar:9986-3200/9911-6936. R\$ 750 Mil. TR13783

**TERTULIANO RÉGO- C.1098J. F.3203-2800.** Plantão sábd/om. Oportun, área c/ 6.000m2 plano, exc loq, esquinha. TR16178.

**Outras Localidades**

**PROCURADORIA DE IMÓVEIS - C.998. F.4006-3838/8711-7227.** Plantão sábd/om. Macaiba terr med 750m2, masc, total estrut de lazer. R\$ 65 mil. TV312.

**LC EMP. IMOB - C.1597. F.3206-6323/8899-6169.** Terr em Extremoz com 16000m urbano plano por. R\$ 360 mil. LC.52.

**1.7 Outras Localidades:**

**ROSENO IMÓVEIS- C.1861-J. F.3211-0707.** www.rosenoimoveis.com.br. Área Branca, Vde Área beira mar (Litoral Norte) 162ha c/1.007m de praia, 5 poços de petróleo. R\$ 4.500.000,00. DIT-1115.

**Sólida Imóveis**

**SÓLIDA IMÓVEIS - C.0316J/S. Plantão no 3133-4000.** João Pessoa - Águas de Camaçari: Cond Horiz, murado, pq aquático c/ 1.100m2, campo futebol, c/ toda infraestrutura na ladeira de Luena a 350m do mar. SIVE.04.

**TERTULIANO RÉGO- C.1098J. F.3203-2800.** Plantão sábd/om. Macaiba: um verdadeiro paraíso, bem pertinho de Natal, lotes em cond fech, c/ magnífica área lazer, lotes c/ 800m2, pagto facilitado R\$ 69.660,00. TR16477.

**2.2 Fazendas**

**ATIVA IMOBILIÁRIA- C.1170. F.3221-6050.** São José Mipibu, vende-se granja c/casa c/sí p/3 amb, var, 4/4 snt 2 stes, wc soc, coz + casa morador c/2 amb + wc, possui antena parab, linha tel, armazém, casa forrageira, cocheira c/5 cubas e cocheira bezermal c/10 cubas, poço + cacimbão + água encanada da rua, animais, frutas/ervas div. ATC-1016.

**ROSENO IMÓVEIS- C.1861-J. F.3211-0707.** www.rosenoimoveis.com.br. Ceará Mirim vde propriedade c/ 9 ha, rio perene, casa c/ ár/lazer, frutas/ervas, síst irrig, capim braquiária R\$ 150 mil. DIT.1405.

**ROSENO IMÓVEIS- C.1861-J. F.3211-0707.** www.rosenoimoveis.com.br. São Gonçalo granja c/ 4,3 ha, casa sede 4/4 + dep, casa caseiro, cocheira R\$ 100 mil. DIT.001437.

**SÓLIDA IMÓVEIS - C.0316J/S. Plantão no 3133-4000.** Ceará Mirim, Granja c/6,5 hect, frut, poço, cs c/24, sí, coz, wc, 7 vgs, Rio Perene. R\$ 180 mil. SIVIR.006.

**SÓLIDA IMÓVEIS - C.0316J/S. Plantão no 3133-4000.** São José de Mipibu- Granja c/ 1,6 hect c/ csa c/24 - 1 ste, sí, ampla, coz, ár/serv, 3 vgs, várias frut. R\$ 120 mil. SIVIR.005.

**HENRIQUE VIEIRA- C.2704. 17ª Reg. F.3231-4458/9115-6658.** Lagoa de Extremoz 18 ha, entre o Eco Brasil e o Carfanaum.

**HENRIQUE VIEIRA- C.2704. 17ª Reg. F.3231-4458/9115-6658.** Macaiba área c/50 ha, plana a 1 km do centro Poliesportivo de Macaiba e a 2 km do centro de Macaiba. São 550m na margem do princip acesso ao novo Aeroporto de S. Gonçalo, reserva ambiental desmembrada, escrit pública, topografia atual. Exc potencial imobili. www.henriquevieira2704.com.br

**HENRIQUE VIEIRA- C.2704. 17ª Reg. F.3231-4458/9115-6658.** Sta Luzia granja 22 ha, csa sede nova, csa morador, telefonia fixa, internet à rádio, cerc, desmat, energ trif, 7 ha abacaxi c/ irrigados, plantio de coco, roça e cajú anão, poço c/ 70m água mineral. www.henriquevieira2704.com.br

**HENRIQUE VIEIRA- C.2704. 17ª Reg. F.3231-4458/9115-6658.** Ceará-Mirim, granj, 14,5 ha, csa sede c/65m no Maxaranguape. R\$ 125 mil. www.henriquevieira2704.com.br

**AVM IMÓVEIS- TTI 644. F.3608-1432/9991-4925.** Plum, Granja 4 ha, irrigada, pisc, chalé c/3/4, sd 1 ste, sí, coz, wc, sí festa, mini campo, frut, poço, próx a pista. R\$ 500 mil.

**TERTULIANO RÉGO - C.1098J. F.3203-2800.** Plantão Sáb/Dom. São José Mipibu-Gran c/12ha, csa sede/morador/hosp, ppo tub, síst, estáb, fruteir diversas, canil, aviário, forrageir. Confira mais detalhes! R\$ 800 mil. TR15593.

**TERTULIANO RÉGO- C.1098J. F.3203-2800.** Plantão Sáb/Dom. São José do Mipibu-Gran c/12ha, csa sede/morador, suíte p/ hóspede, churrasq, piscina/churrasq R\$ 300 mil. TR15871.

**TERTULIANO RÉGO- C.1098J. F.3203-2800.** Plantão Sáb/Dom. Macaiba exc granja, 5.400 m2 área, distante 16 km de Natal, casa sede c/ 280m2 const, muito conforto, lazer c/ 2 piscinas, toda murada, R\$ 800 mil. TR14503.

**TERTULIANO RÉGO- C.1098J. F.3203-2800.** Plantão sábd/om. Lagoa do Bonfim, ótm granja c/ 117m na margem da lagoa, casa sede, div fruteiras, outra lagoa no meio da propriedade. Recebe imóvel menor ou parte de pagto. R\$ 280 mil. TR13749.

**TERTULIANO RÉGO- C.1098J. F.3203-2800.** Plantão sábd/om. Macaiba exc granja, 5.400 m2 área, distante 16 km de Natal, casa sede c/ 280m2 const, muito conforto, lazer c/ 2 piscinas, toda murada, R\$ 800 mil. TR14503.

**TERTULIANO RÉGO- C.1098J. F.3203-2800.** Plantão sábd/om. Lagoa do Bonfim, ótm granja c/ 117m na margem da lagoa, casa sede, div fruteiras, outra lagoa no meio da propriedade. Recebe imóvel menor ou parte de pagto. R\$ 280 mil. TR13749.

**TERTULIANO RÉGO- C.1098J. F.3203-2800.** Plantão sábd/om. Macaiba exc granja, 5.400 m2 área, distante 16 km de Natal, casa sede c/ 280m2 const, muito conforto, lazer c/ 2 piscinas, toda murada, R\$ 800 mil. TR14503.

**TERTULIANO RÉGO- C.1098J. F.3203-2800.** Plantão sábd/om. Macaiba exc granja, 5.400 m2 área, distante 16 km de Natal, casa sede c/ 280m2 const, muito conforto, lazer c/ 2 piscinas, toda murada, R\$ 800 mil. TR14503.

**2.1 Fazendas**

**TERTULIANO RÉGO- C.1098J. F.3203-2800.** Plantão sábd/om. Caipara do Norte - Fazenda c/ 1.100 ha, ideal p/ criação de aves-truz, energia, curral, toda cercada, armazém, confira detalhes. R\$ 800 mil. TR14502.

**2.2 Granjas**

**HENRIQUE VIEIRA- C.2704. 17ª Reg. F.3231-4458/9115-6658.** Nísia Floresta, Lagoa do Urubú, 15 ha c/ 300m de marg de lagoa.

**HENRIQUE VIEIRA- C.2704. 17ª Reg. F.3231-4458/9115-6658.** Pamamirim Área 4,7 ha em frente ao Atacado 220m BR.101.

**HENRIQUE VIEIRA- C.2704. 17ª Reg. F.3231-4458/9115-6658.** Pamamirim Área 13ha- murada, exc p/condomínio fech,

**HENRIQUE VIEIRA- C.2704. 17ª Reg. F.3231-4458/9115-6658.** Plum área 3,5 ha, 250m margem do rio Plum.

**HENRIQUE VIEIRA- C.2704. 17ª Reg. F.3231-4458/9115-6658.** São Gonçalo do Amarante, Área 210ha, 342m de margem da estrada de Rio da Prata (zona sul) www.henriquevieira2704.com.br

**HENRIQUE VIEIRA- C.2704. 17ª Reg. F.3231-4458/9115-6658.** São Gonçalo do Amarante, Área de expansão do aeroporto 16 ha R\$ 7,00 m2.

**HENRIQUE VIEIRA- C.2704. 17ª Reg. F.3231-4458/9115-6658.** Arená. Granj. 10ha, csa sede, ár/lazer, pisc, bar, churrasq.

**HENRIQUE VIEIRA- C.2704. 17ª Reg. F.3231-4458/9115-6658.** São Gonçalo do Amarante. Granja 6 ha, csa sede, alp, 3/4, 1 ste, pisc, ppe vaquejada, R\$ 300 mil. www.henriquevieira2704.com.br

**HENRIQUE VIEIRA- C.2704. 17ª Reg. F.3231-4458/9115-6658.** São José de Mipibu Granja, 10,5 ha, cs, sede, csa morador, galpão c/ engenho de cana, cercada, energ trif, na marg do asfalto, distante 48 km de Natal. www.henriquevieira2704.com.br

**HENRIQUE VIEIRA- C.2704. 17ª Reg. F.3231-4458/9115-6658.** Ceará-Mirim, granj, 30 ha, casa morador, energia e poço. R\$ 140 mil.

**HENRIQUE VIEIRA- C.2704. 17ª Reg. F.3231-4458/9115-6658.** Sta Luzia granja 22 ha, csa sede nova, csa morador, telefonia fixa, internet à rádio, cerc, desmat, energ trif, 7 ha abacaxi c/ irrigados, plantio de coco, roça e cajú anão, poço c/ 70m água mineral. www.henriquevieira2704.com.br

**HENRIQUE VIEIRA- C.2704. 17ª Reg. F.3231-4458/9115-6658.** Ceará-Mirim, granj, 14,5 ha, csa sede c/65m no Maxaranguape. R\$ 125 mil. www.henriquevieira2704.com.br

**AVM IMÓVEIS- TTI 644. F.3608-1432/9991-4925.** Plum, Granja 4 ha, irrigada, pisc, chalé c/3/4, sd 1 ste, sí, coz, wc, sí festa, mini campo, frut, poço, próx a pista. R\$ 500 mil.

**TERTULIANO RÉGO - C.1098J. F.3203-2800.** Plantão Sáb/Dom. São José do Mipibu-Gran c/12ha, csa sede/morador/hosp, ppo tub, síst, estáb, fruteir diversas, canil, aviário, forrageir. Confira mais detalhes! R\$ 800 mil. TR15593.

**TERTULIANO RÉGO- C.1098J. F.3203-2800.** Plantão Sáb/Dom. Macaiba exc granja, 5.400 m2 área, distante 16 km de Natal, casa sede c/ 280m2 const, muito conforto, lazer c/ 2 piscinas, toda murada, R\$ 800 mil. TR14503.

**TERTULIANO RÉGO- C.1098J. F.3203-2800.** Plantão sábd/om. Macaiba exc granja, 5.400 m2 área, distante 16 km de Natal, casa sede c/ 280m2 const, muito conforto, lazer c/ 2 piscinas, toda murada, R\$ 800 mil. TR14503.

**TERTULIANO RÉGO- C.1098J. F.3203-2800.** Plantão sábd/om. Macaiba exc granja, 5.400 m2 área, distante 16 km de Natal, casa sede c/ 280m2 const, muito conforto, lazer c/ 2 piscinas, toda murada, R\$ 800 mil. TR14503.

**TERTULIANO RÉGO- C.1098J. F.3203-2800.** Plantão sábd/om. Macaiba exc granja, 5.400 m2 área, distante 16 km de Natal, casa sede c/ 280m2 const, muito conforto, lazer c/ 2 piscinas, toda murada, R\$ 800 mil. TR14503.

**TERTULIANO RÉGO- C.1098J. F.3203-2800.** Plantão sábd/om. Macaiba exc granja, 5.400 m2 área, distante 16 km de Natal, casa sede c/ 280m2 const, muito conforto, lazer c/ 2 piscinas, toda murada, R\$ 800 mil. TR14503.

**TERTULIANO RÉGO- C.1098J. F.3203-2800.** Plantão sábd/om. Macaiba exc granja, 5.400 m2 área, distante 16 km de Natal, casa sede c/ 280m2 const, muito conforto, lazer c/ 2 piscinas, toda murada, R\$ 800 mil. TR14503.

**TERTULIANO RÉGO- C.1098J. F.3203-2800.** Plantão sábd/om. Macaiba exc granja, 5.400 m2 área, distante 16 km de Natal, casa sede c/ 280m2 const, muito conforto, lazer c/ 2 piscinas, toda murada, R\$ 800 mil. TR14503.

**2.2 Granjas**

**HENRIQUE VIEIRA- C.2704. 17ª Reg. F.3231-4458/9115-6658.** Nísia Floresta, Lagoa do Urubú, 15 ha c/ 300m de marg de lagoa.

**2.2 Granjas**

**HENRIQUE VIEIRA- C.2704. 17ª Reg. F.3231-4458/9115-6658.** Pamamirim Área 4,7 ha em frente ao Atacado 220m BR.101.

**HENRIQUE VIEIRA- C.2704. 17ª Reg. F.3231-4458/9115-6658.** Pamamirim Área 13ha- murada, exc p/condomínio fech,

**HENRIQUE VIEIRA- C.2704. 17ª Reg. F.3231-4458/9115-6658.** Plum área 3,5 ha, 250m margem do rio Plum.

**HENRIQUE VIEIRA- C.2704. 17ª Reg. F.3231-4458/9115-6658.** São Gonçalo do Amarante, Área 210ha, 342m de margem da estrada de Rio da Prata (zona sul) www.henriquevieira2704.com.br

**HENRIQUE VIEIRA- C.2704. 17ª Reg. F.3231-4458/9115-6658.** São Gonçalo do Amarante, Área de expansão do aeroporto 16 ha R\$ 7,00 m2.

**HENRIQUE VIEIRA- C.2704. 17ª Reg. F.3231-4458/9115-6658.** Arená. Granj. 10ha, csa sede, ár/lazer, pisc, bar, churrasq.

**HENRIQUE VIEIRA- C.2704. 17ª Reg. F.3231-4458/9115-6658.** São Gonçalo do Amarante. Granja 6 ha, csa sede, alp, 3/4, 1 ste, pisc, ppe vaquejada, R\$ 300 mil. www.henriquevieira2704.com.br

**HENRIQUE VIEIRA- C.2704. 17ª Reg. F.3231-4458/9115-6658.** São José de Mipibu Granja, 10,5 ha, cs, sede, csa morador, galpão c/ engenho de cana, cercada, energ trif, na marg do asfalto, distante 48 km de Natal. www.henriquevieira2704.com.br

**HENRIQUE VIEIRA- C.2704. 17ª Reg. F.3231-4458/9115-6658.** Ceará-Mirim, granj, 30 ha, casa morador, energia e poço. R\$ 140 mil.

**HENRIQUE VIEIRA- C.2704. 17ª Reg. F.3231-4458/9115-6658.** Sta Luzia granja 22 ha, csa sede nova, csa morador, telefonia fixa, internet à rádio, cerc, desmat, energ trif, 7 ha abacaxi c/ irrigados, plantio de coco, roça e cajú anão, poço c/ 70m água mineral. www.henriquevieira2704.com



**CURSO DE PETRÓLEO E GÁS**  
ETIC Esc Tec Industrial Ciência e Tecnologia.

**Seja um Profissional em Apenas 1 Ano!**

**LANÇAMENTO**  
Curso de Bombeiro Civil, INÉDITO em Natal e Curso de Eletrotécnica e Mecânica em Geral. C/duração de 1 Ano.

**3207-3818/9994-5577**  
eticm.com.br/etic2009@hotmail.com

**RICARDO DE OXÓSSI**  
Tarólogo e Espirita  
Consultas através de: CARTAS, BUZIOS E TAROT - TRAZ A PESSOA AMADA.  
Trabalhamos para todos fins.  
**3236.2161** Capim Macio - Natal/RN

3.1 Volkswagen

3.1 Automóveis

Fabricantes

Volkswagen

Volkswagen

Volkswagen

Volkswagen

Volkswagen

Volkswagen

Volkswagen

Volkswagen

Volkswagen

Volkswagen

Volkswagen

Volkswagen

Volkswagen

Volkswagen

Volkswagen

Volkswagen

Volkswagen

Volkswagen

Volkswagen

Volkswagen

Volkswagen

Volkswagen

Volkswagen

Volkswagen

Volkswagen

Volkswagen

Volkswagen

Volkswagen

Volkswagen

Volkswagen

Volkswagen

Volkswagen

Volkswagen

Volkswagen

Volkswagen

Volkswagen

Volkswagen

Volkswagen

Volkswagen

Volkswagen

Volkswagen

Volkswagen

Volkswagen

Volkswagen

Volkswagen

Volkswagen

Volkswagen

Volkswagen

Volkswagen

Volkswagen

Volkswagen

Volkswagen

4.1 Oferta de Trabalho

AGÊNCIA DE EMPREGO-Temos várias opções: Babá, Doméstica e Faxineira. F:3222-4944

EMPRESA AMERICANA BILIONÁRIA - recém chegada em Natal. Trabalha com matéria prima da Amazonia. Seleciona pessoas empreendedoras para seu quadro de Expansão. Possibilidade de ganhos de R\$ 300,00 a R\$ 800,00 por semana. NÃO É VENDAS! F:8802-0370/8883-0177 9920-7090/9423-3550

AUMENTE SUA CHANCE- DE EMPREGO. Cadastre-se na Cooperativa de Trabalho Proativa. F:3643-3968 ou www.redeproativa.com.br

SÓLIDA IMÓVEIS - C.0316/J.S. Corretores de imóveis ou estagiários mais 25 vagas para início imediato, com ou sem prática honorários excelentes, treinamentos, suporte, bom ambiente de trabalho, carteira de cliente. Marcar hora com Sr.Diniz ou enviar currículos para: dinizsolida@gmail.com

PRECISA-SE VENDEDOR- com experiência em TELEFONIA CELULAR p/trabalhar Agência AUTORIZADO CLARO. F:9138-5890(Natalia)

CARTOMANTE YASMIN- cartas de maçoia, búzios, tarô dos orixas. Faço trabalhos para todos os fins. Resultado garantido. 3222-3720/9617-7475

MULT CONSULTORIA EM RH - Seleciona de segunda a sábado: 14 porteiros, 12 ASG, 8 supervisor, 5 op. caixa, 4 aux. escrit, 6 aux. adm, 8 camaradeira, 5 aux. coz, 8 atendentes, 4 recepç e 14 op. telemkt. F: 3086-6050/3086-4452. Em cima da Loja Emanuelle do Alecrim, 2º and, sl 209.

EMPREGO FÁCIL - CCP 3 cursos por R\$ 100,00 (Aux.Escrit, adm e dep. pessoal) (Recepç, telef. e telemkt) (Tec. vendas, atend.cliente e op. cabva) F: 3086-4452, em cima da L. Emanuelle do Alecrim, 2º and, sl 209. Curso Novo: (Gerente Comercial e Administrativo)

PROCURO EMPREGO-AUXILIAR SERV. GERAIS. Tenho experiência como Barman.3653-9383.

ENFERMEIRO EXPERIENTE- A DOMICÍLIO.Experiência(1º socorros, sondas,feridas)Princ.dosos.Boas Referências.F:3222-7166/8855-6933

PROCURO-emprego de Massagista. Tel.9185-9340.

OFEREÇO-ME P/ TRABALHAR - Tec em enfermagem a domicilio em Hospitais e com Idosos. F:3663-4151/9985-3100

OFEREÇO-ME P/TRABALHAR - Como BABY SITTER. Boas Referências. F:3672-4108

DECORAÇÃO

PINTURA ESPECIAL - pintor.natal.com.br

PINTURA ESPECIAL - pintor.natal.com.br

PINTURA ESPECIAL - pintor.natal.com.br

PINTURA ESPECIAL - pintor.natal.com.br

PINTURA ESPECIAL - pintor.natal.com.br

PINTURA ESPECIAL - pintor.natal.com.br

PINTURA ESPECIAL - pintor.natal.com.br

PINTURA ESPECIAL - pintor.natal.com.br

PINTURA ESPECIAL - pintor.natal.com.br

PINTURA ESPECIAL - pintor.natal.com.br

PINTURA ESPECIAL - pintor.natal.com.br

PINTURA ESPECIAL - pintor.natal.com.br

PINTURA ESPECIAL - pintor.natal.com.br

PINTURA ESPECIAL - pintor.natal.com.br

PINTURA ESPECIAL - pintor.natal.com.br

PINTURA ESPECIAL - pintor.natal.com.br

PINTURA ESPECIAL - pintor.natal.com.br

PINTURA ESPECIAL - pintor.natal.com.br

PINTURA ESPECIAL - pintor.natal.com.br

PINTURA ESPECIAL - pintor.natal.com.br

PINTURA ESPECIAL - pintor.natal.com.br

PINTURA ESPECIAL - pintor.natal.com.br

PINTURA ESPECIAL - pintor.natal.com.br

PINTURA ESPECIAL - pintor.natal.com.br

PINTURA ESPECIAL - pintor.natal.com.br

PINTURA ESPECIAL - pintor.natal.com.br

PINTURA ESPECIAL - pintor.natal.com.br

PINTURA ESPECIAL - pintor.natal.com.br

PINTURA ESPECIAL - pintor.natal.com.br

PINTURA ESPECIAL - pintor.natal.com.br

PINTURA ESPECIAL - pintor.natal.com.br

PINTURA ESPECIAL - pintor.natal.com.br

PINTURA ESPECIAL - pintor.natal.com.br

PINTURA ESPECIAL - pintor.natal.com.br

PINTURA ESPECIAL - pintor.natal.com.br

PINTURA ESPECIAL - pintor.natal.com.br

PINTURA ESPECIAL - pintor.natal.com.br

PINTURA ESPECIAL - pintor.natal.com.br

PINTURA ESPECIAL - pintor.natal.com.br

PINTURA ESPECIAL - pintor.natal.com.br

5 CASA & SERVIÇOS

5.1 Construção e Reforma

Construção

Decoração

Manutenção

Piscina

Poços

Serviços de Manutenção

5.2 Educação e Ensino

Aulas Particulares

Cursos e Escolas

Transporte Escolar

5.3 Moda, Vestuário e Beleza

Academias

Acessórios

Ateliê de Costura

Cosméticos e Perfumes

Estética

Ótica

Massagem Terapêutica

Salão e Cabeleireiro

Vestuário

5.4 Pet Shop

Animais

Clínicas Veterinárias

Serviços

5.5 Saúde

Auxiliar de Enfermagem

Hospitais e Clínicas

Médicos

Odontologia

Outras Especialidades

Planos de Saúde

Produtos e Equipamentos

Psicologia

Terapias

5.6 Serviços para o Lar

Cestas e Presentes

Comes e Bebés

Decoração e Antiquidades

Eletrodomésticos e Utensílios

Entrega em Domicílio

Festas

Lavanderia

Marmitta

Móveis e Estofados

Plantas e Jardins

Serviços de Mensagem

Diversos

5.7 Serviços Profissionais

Advocacia

Arquitetura

Contador

Creche e Berçário

Detetive

Digitação

Eletricista

Encanador

Engenharia

Especializados

Limpeza

Mudança

5.8 Som e Imagem

Assistência Técnica

Fotografia e Filmagem

Discos, Fitãs, CD's e DVD's

Som

TV e Vídeo

Games

5.9 Diversos

Construções e reformas

Construções

Construções

Construções

Construções

Construções

Construções

Construções

Construções

Construções

Construções

Construções

Construções

Construções

Construções

Construções

Construções

Construções

Construções

Construções

Construções

Construções

Construções

Construções

Construções

Construções

Construções

Construções

Construções

Construções

Construções

Construções

Construções

Construções

Construções

Construções

Construções

Construções

Construções

Construções

Construções

Construções

Construções

Construções

Construções

Construções

Construções

Construções

Construções

Construções

Construções

Construções

Construções

Construções

Construções

Construções

Construções

Construções

Construções

Construções

Construções

Construções

Construções

Construções

Construções

Construções

Construções

Construções

Construções

5.2 Aulas Particulares

AULAS DE CANTO, TECLADO, VIOLÃO- A domicilio.3223-5061

Cursos e Escolas

Cursos e Escolas

Cursos e Escolas

Cursos e Escolas

Cursos e Escolas

Cursos e Escolas

Cursos e Escolas

Cursos e Escolas

Cursos e Escolas

Cursos e Escolas

Cursos e Escolas

Cursos e Escolas

Cursos e Escolas

Cursos e Escolas

Cursos e Escolas

Cursos e Escolas

Cursos e Escolas

Cursos e Escolas

Cursos e Escolas

Cursos e Escolas

Cursos e Escolas

Cursos e Escolas

Cursos e Escolas

Cursos e Escolas

Cursos e Escolas

Cursos e Escolas

Cursos e Escolas

Cursos e Escolas

Cursos e Escolas

Cursos e Escolas

Cursos e Escolas

Cursos e Escolas

Cursos e Escolas

Cursos e Escolas

Cursos e Escolas

Cursos e Escolas

Cursos e Escolas</





FÁBIO PACHECO

fabiopacheco.rn@diariosassociados.com.br

## Quebrar o tabu

O ABC tem dois desafios hoje à noite contra o Fortaleza, no Frasqueirão. Além de conquistar os três primeiros pontos, o time precisa quebrar o tabu de quatro jogos sem vencer o Fortaleza. Desde 1991 que o Mais Querido não vence o Tricolor em Natal, pela Série B. De lá para cá, segundo o homem da estatística Marcos Trindade, do Dnonline, foram quatro partidas com dois empates e duas derrotas alvinegras.

A mais recente foi no ano pas-



Silvino / D.N

sado, quando o Leão goleou o Elefante pelo placar de 4 a 1, em pleno Frasqueirão. Para quebrar esse tabu, nada melhor do que a presença da Frasqueira. Vindo de três derrotas seguidas,

o ABC precisa do apoio e da compreensão de sua torcida. O emocional vai pesar nessa partida, até porque o Fortaleza também precisa vencer para sair da zona de rebaixamento.

## drible curto

### Dispensas

O goleiro Tiago Cardoso, o volante Rogério e o ala Marco Aurélio podem ser os primeiros dispensados desta semana. Os três jogadores já foram suficientemente analisados por Arturzinho e devem dar espaço para novos reforços.

### Lateral se faz

A grande preocupação do América passou a ser a lateral-esquerda. O superintendente Gilberto De Nadai quebra a cabeça para encontrar um jogador no mercado. A falta da mão-de-obra não é de hoje e por isso muitos clubes estão fazendo laterais ao invés de contratá-los. Macuglia deveria fazer o mesmo.

### LÚCIO CURIÓ

Com 18 gols na temporada, o atacante alvirrubro Lúcio é um dos cotados para vencer o Prêmio Friedenreich, competição criada pelo globoesporte.com que premia o jogador que marcar mais gols nos campeonatos jogados no Brasil. A luta pelo prêmio é atualmente encabeçada por Taison, do Internacional. Curió é nono colocado.

Geandson Oliveira/DN/D.A Press



### Dívida

O Ceará deve R\$ 490 mil para o técnico Lula Pereira, mas um acordo feito entre as partes, no começo do ano, diminuiu o valor para R\$ 300 mil. Mesmo com o acordo, a diretoria alencarina não pagou nem parte da dívida.

### Kléber

Com os dois gols na vitória cruzeirense, por 2 a 0, sobre o Vitória, pela terceira rodada do Campeonato Brasileiro, Kléber chegou a incrível marca de 19 gols em 19 jogos com a camisa celeste.

### Fortaleza

Depois de muito mistério, a diretoria do Fortaleza anunciou oficialmente o nome de seu novo treinador para a disputa da Série B. Quem chega para comandar o time é Giba, que acompanhará o Tricolor em Natal.

# O drama de uma campeã

Frankie Marcone/DN/D.A Press

**Atleta Débora nascimento se lesionou gravemente e precisa fazer tratamento em Brasília**

Filipe Mamede  
filipemamede.rn@diariosassociados.com.br

A comunidade do surf potiguar se uniu para arrecadar fundos para auxiliar no tratamento da body boarder Débora do Nascimento, 29, que segue lutando para se recuperar de um trauma na coluna cervical, causado por um acidente que sofreu no dia 21 de abril enquanto treinava em Ponta Negra, para participar da segunda etapa do Circuito Mundial em Salvador.

Competições beneficentes estão sendo criadas e o dinheiro arrecadado será revertido para o auxílio da atleta, ela espera conseguir viajar à Brasília e receber um tratamento mais adequado no Hospital Sarah Kubitschek. "Se eu ficar aqui em Natal eu também posso voltar a andar, mas em Brasília, meu médico disse que isso pode acontecer em seis meses. Estou tentando me recuperar, o processo é bem



Body boarder sofreu traumatismo na coluna cervical durante sessão de treinamento em Ponta Negra

lento e eu tenho que ter muita paciência", relata. "O body board é minha vida", resume a atleta que sempre foi destaque nas ondas potiguares. "É o que eu sei fazer e eu creio que mais cedo ou mais tarde vou estar sur-

fando e competindo também", complementa a body boarder.

A maior dificuldade, porém, não tem sido o tratamento. Débora diz que o deslocamento até à clínica de fisioterapia é o verdadeiro vilão. "Existe um ôni-

bus da prefeitura que leva pessoas acidentadas para fazer o tratamento. Mas até hoje não consegui utilizar esse serviço. Tenho que ir em carros pequenos e acabo chegando muito debilitada na clínica", relata.

### COPA RF

## DEFINIDOS OS CLASSIFICADOS PARA 2ª FASE

Foi definido neste final de semana os classificados para a segunda fase da Copa Robinson Faria de Futebol Amador, a maior competição do interior do estado. Das 76 equipes que iniciaram a disputa mais acirrada do interior, 40 se classificaram para a próxima etapa. Nesta fase os jogos serão disputados através do sistema mata-mata. As partidas estão marcadas para os dias 30 e 31.

Os times classificados para a segunda fase são: Palmeiras-Una, Palmeiras-Laranjeira de Abdias, ABC-Comum, América-Parmamirim, Seleção de Passa e Fica, Boca Juniors-Lagoinha, Real Madrid-São Bento do Trairi, Fluminense-Gravatá, Várzea, Grêmio-L. Mato, Santa Cruz-Jundiá, América-Goianinha, Palmeiras-N. Cruz, Brasil de Cobé, Santa Cruz de Cuité, São Paulo-Goianinha, ABC-Tibau, Palmeiras -Jundiá, Família Teixeira-Pedro Velho, Boca Juniors-Lagoa Salgada, União-Nova Cruz, Seleção de Lagoa do Porto, Independente-Tangará, ABC-Brejinho, São Paulo-Várzea, Alecrim-L.Mato-Monte Alegre, Flamengo-Brejinho, Estrela do Mar-Passagem, Pedrinha-L. Pedra, Piranhas-Montanhas, Palmeiras-Espírito Santo.



# Duelo dos desesperados

**ABC e Fortaleza lutam pela primeira vitória no Frasqueirão**

BRASILEIRO 2009 - SÉRIE B

Bruno Araújo

brunoaraujo.rn@diariosassociados.com.br

**T**rês derrotas e uma situação que se agrava a cada rodada. O ABC e Fortaleza se enfrentam hoje, às 21h, no estádio Frasqueirão para tentar, enfim, marcar seus primeiros pontos na Série B do Campeonato Brasileiro. Sem tempo nem para descansar, os jogadores do Alvinegro fizeram ontem à tarde um treino para tentar corrigir as falhas na derrota para o Juventude, no último sábado, em Caxias do Sul. E uma cara nova, mas bem conhecida pelo torcedor abcedista, pôde ser vista entre os jogadores: o goleiro Paulo Musse. "Estou feliz por ter voltado e espero poder ajudar o ABC. Apesar de estarmos na zona de rebaixamento, vamos brigar pelo objetivo que é a classificação para a Série A", afirma o goleiro que atuou pelo Botafogo/SP durante o Paulistão deste ano.

Enquanto Musse e o volante

Fausto, já treinam junto à equipe, as outras contratações devem chegar em breve. O meia Alex Oliveira tem sua chegada prevista para a manhã de hoje, enquanto o lateral-direito Chiquinho e o volante Rafael devem chegar a Natal até o final da noite.

Para o presidente Judas Tadeu, algumas novas contratações devem ser anunciadas em breve, sendo pelo menos um atacante e um zagueiro, esse último, para preencher a vaga do zagueiro Juninho que passou por uma cirurgia no antebraço e deve ficar fora por pelo menos um mês. "O time começou mal. Precisamos tomar algumas medidas e trazer novos atletas. Nosso objetivo é brigar pela classificação", explica o dirigente.

Mas enquanto os novos contratados não chegam, o técnico Arturzinho sinalizou mudanças no time após o treino da tarde de ontem. O meia Sandro deve voltar ao time titular, assim como Audálio que deverá substituir o zagueiro Fabiano, expulso na partida contra os gaúchos. O lateral Ademar deve fazer a sua estreia pela equipe, enquanto Fábio Silva retorna ao time após se recuperar de uma virose.

Dedicação e esforço são as palavras de ordem do técnico para o jogo de hoje. "Nosso time ainda de-



Técnico Arturzinho vai contar com o retorno de Sandro no meio-campo e Fábio Silva no ataque

ve oscilar. Tivemos apenas dois dias para trabalhar. Para o jogo contra o Fortaleza vamos querer um time compacto e com alma em campo", explica o treinador que espera ansiosamente pelos dez dias que o time terá para trabalhar, após o jogo contra os tricolores cearenses.

## Tricolor muda formação

A equipe do Fortaleza está praticamente definida para o jogo de hoje contra o ABC. Em relação à última partida, o preparador físico Vladimir de Jesus, dirige o time de forma interina, enquanto o novo técnico, Antônio Gilberto Maniaes, o Giba, assitirá das cabines.

E quatro modificações já estão previstas na equipe que enfrenta o ABC. No meio-campo, Kiko formará o setor de contenção com Coutinho. Na criação, Saulo e Bismarck serão os titulares, com Luiz Carlos no ataque ao lado de Wanderley. Cleisson, com dores musculares, está fora, enquanto Eusébio e Bam-bam ficam no banco de reservas.

Giba foi confirmado no início da tarde de ontem como novo técnico do tricolor cearense para o restante da disputa do Campeonato Brasileiro da Série B. Ele substituiu Mirandinha, demitido após a derrota no último sábado, em casa, para o Brasiliense por 3 a 2.

ABC	Fortaleza
Ranieri, Audálio, Gaúcho e Ben-Hur, Marco Aurélio, Erandir, Sandro, Ademar e Tiano, Gabriel e Fábio Silva.	Douglas, Silvério, Danilo e Edson; Neto, Coutinho, Eusébio, Bismarck e Guto; Wanderley e Luiz Carlos.
Técnico: Arturzinho.	Técnico: Giba.

Local: Estádio Machadão

Horário: 21 horas

Árbitro: Emerson Batista da Silva (PE)

## AMÉRICA

# Manú já treina no CT

Filipe Mamede

filipemamede.rn@diariosassociados.com.br

Embalado pela primeira vitória no campeonato Brasileiro da Série B, o América pode anunciar nos próximos dias a contratação do volante Jota, do Asa de Arapiraca, campeão alagoano deste ano. O empresário do atleta, Alex Fabiano, vem à Natal para tentar uma negociação com o alvirrubro natalense. Enquanto a contratação de Jota não sai, a maior novidade no América é a chegada do atacante Manú, 20, ex-jogador do Souza da Paraíba. "Espero poder fazer uma boa temporada pelo clube e lutar pela posição no time titular", diz o atleta.

A comissão técnica do América já iniciou os treinamentos da semana visando o jogo de sábado contra o São Caetano no estádio Ana-

cleto Campanella. Priorizando a parte tática, ontem à tarde, no CT Abílio Medeiros, o técnico alvirubro, Guilherme Macuglia, utilizou Fábio Neves e Guarú no time dos titulares, enquanto Souza defendia o escanteio reserva. O último treino em Natal será na quinta, quando Macuglia irá comandar um coletivo de apronto no Machadão. Em busca da segunda vitória, o alvirubro segue sexta-feira para o ABC paulista onde enfrenta o São Caetano que ocupa a 15ª posição na tabela.

## Amistoso

Hoje o time faz um amistoso contra o São Paulo de Parnamirim, clube que disputará a segunda divisão potiguar. O amistoso diante do São Paulo será realizado no CT Abílio Medeiros, às 15h. Para ter acesso ao amistoso, será cobrado o valor único de R\$ 5,00.



Atacante campeão paraibano veio para disputar a condição de titular

## RODADA

# CEARÁ RECEBE O FIGUEIRA NO CASTELÃO

O técnico do Ceará, PC Gusmão, vai manter a mesma equipe para o jogo contra o Figueirense, hoje à Noite, no estádio Castelão, pela quarta rodada do Campeonato Brasileiro da Série B. Com três jogadores suspensos, os volantes João Marcos e Michel e o meia Geraldo, o time manterá a base das três últimas rodadas. O time alencarinense vem de derrota por 1 a 0 para o Bahia. Já o Figueirense contará com o desfalque do lateral-esquerdo Wellington. O jogador se desentendeu com o técnico Roberto Fernandes após a derrota para a Portuguesa, no último sábado, e foi barrado pelo treinador.