

**RELATÓRIO**

**1982**

**LIGA ARTISTICO - OPERARIA  
NORTE - RIOGRANDENSE**

**Fundada a 28 - 02 - 1904  
79 Anos de Atividades  
em Favor da Valorosa  
CLASSE OPERÁRIA**









Sede Própria: Av. Rio Branco, 621 - 1º and. - Natal - RN



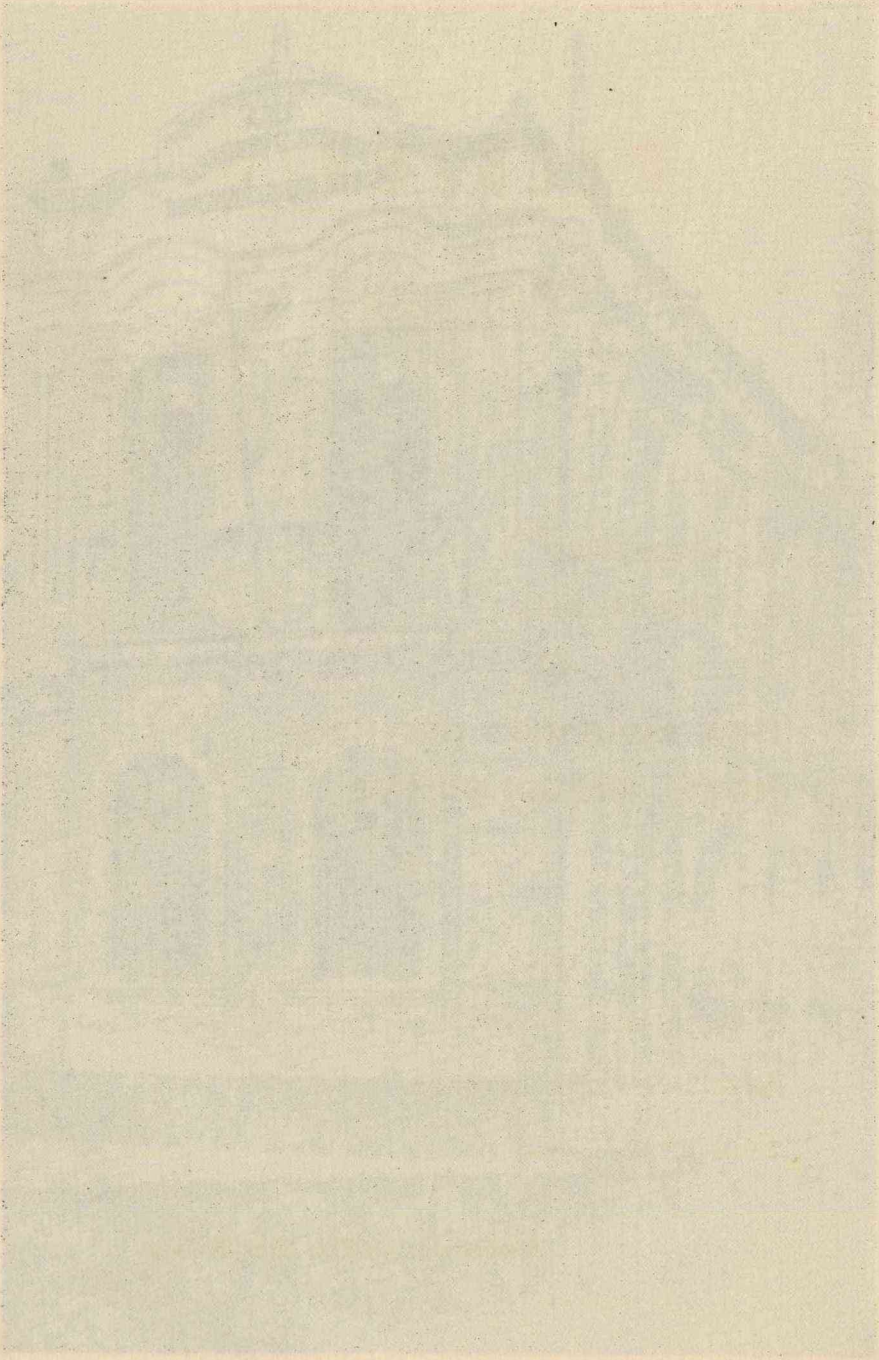

Sede própria: Av. Rio Branco, 521 - 9º and. - Natal - RN



# **RELATÓRIO**

**DE 1982**

*Apresentando  
à Consideração  
da*

**LIGA ARTÍSTICO - OPERÁRIA  
NORTE - RIOGRANDENSE**

*em*

*Assembléia Geral*

*Realizada em 30-01-83*

*Pelo Presidente*

**Antonio Félix da Silva**

Homagem ao Pastor  
da Igreja ~~de~~ Sinofim ao Silva,

RELATÓRIO

DE 1982

Apresentando  
a Consideração  
da

LIGA ARTÍSTICO - OPERÁRIA  
NORTE - RIOGRANDENSE

em

Assamblea Geral

Realizada em 30-04-83

Pelo Presidente

Antonio Félix de Silva



## LIGA ARTÍSTICO-OPERÁRIA NORTE-RIOGRANDENSE

*Entidade de Fins Beneficente, Assistencial e Reivindicatória*

FUNDADA EM 28.02.1904 — 79 ANOS DE ATIVIDADES

C.G.C. (M.F.) nº 08.427.759/0001-67

Registrada no Conselho Nacional de Serviço Social sob nº 14.866

*Sede Própria: Av. Rio Branco nº 621 — 1º Andar — Natal/RN*

### RELATÓRIO DAS ATIVIDADES DO EXERCÍCIO DE 1982

Prezados Companheiros:

Submetemos à apreciação desta Assemblêia, o Relatório das atividades sociais do ano de 1982, acompanhado da Prestação de Contas, constituída dos Balanços Financeiro, Patrimonial e Resultado do Exercício, de conformidade com o que dispõe o art. 3º, letra f, do Regimento Interno.

#### QUADRO SOCIAL DA LIGA

Efetivos, Beneméritos e Remidos			
Existentes em 31/12/1981 .....	2.018		
Admitidos .....	27	2.045	
Falecidos .....	29		
Reabilitados .....	8	37	2.008
Quitados em 31/12/1982 .....	750		
Reabilitáveis .....	1.189		
Atrasados .....	69		
T O T A L .....	2.008		

## DEPARTAMENTO SOCIAL FEMININO

Existentes em 31/12/1981 .....	3.580		
Admitidas .....	<u>107</u>	3.687	
Falecidas .....	25		
Reabilitadas .....	<u>18</u>	<u>43</u>	<u>3.644</u>
Quitadas em 31/12/1982 .....	1.629		
Reabilitáveis .....	1.808		
Atrasadas .....	<u>207</u>		
<b>T O T A L .....</b>	<b>3.644</b>		<b>5.652</b>

## PREVIDENTE-OPERÁRIA

Existentes em 31/12/1981 .....	5.841		
Admitidos .....	<u>134</u>	5.975	
Falecidos .....	54		
Reabilitados .....	<u>26</u>	<u>80</u>	<u>5.895</u>
Quitadas em 31/12/1982 .....	3.321		
Reabilitáveis .....	1.091		
Atrasados .....	<u>1.483</u>		
<b>T O T A L .....</b>	<b>5.895</b>		<b>5.895</b>

## ASSISTÊNCIA MÉDICO-DENTÁRIA

Durante o ano de 1982, foram efetuados os seguintes atendimentos:

Dr. <i>Francisco Félix de Lima</i> - Cl. Odontologia .....	500
Dr. <i>Lourival de Brito</i> - Cl. Geral e Dermatol. ....	400
Dr. <i>Edson Gutemberg de Souza</i> - Cl. Psiquiátrica ....	21
Dra. <i>Maria Dalva de M. Medeiros</i> - Cl. Geral e Ginecol. ....	263
Dra. <i>Ana Amélia de M. Marques</i> - Cl. Oftalmológica ...	300
INAMPS (através da Comunidade Assist. Sindical) - Cl. Odontológica ....	<u>427</u>
<b>T O T A L .....</b>	<b>1.911</b>



Foi despendida a quantia de Cr\$ 652.460,00 (seiscentos e cinquenta e dois mil, quatrocentos e sessenta cruzeiros) com a manutenção desta assistência.

#### ASSISTÊNCIA JURÍDICA

Permanece na função de Assistente Jurídico da Entidade, o Bacharel *Enélio Lima Petrovich* que prestou, durante o ano de 1982, assistência a 38 associados, inclusive dependentes, encaminhados pela **Liga**. Prestou ainda assistência a esta Presidência sobre assuntos relacionados com a Administração da Sociedade.

#### PECÚLIOS E AUXÍLIOS-FUNERAIS

A Previdente-Operária da **Liga**, no transcurso do exercício de 1982, pagou a dependentes de companheiros falecidos, 54 pecúlios e auxílios-funerais, no montante de Cr\$ 2.285.000,00 (dois milhões, duzentos e oitenta e cinco mil cruzeiros).

#### AUXÍLIO-DOENÇA

A Sociedade prestou auxílio-doença a companheiros, quando em fase de doença, despendo a quantia de Cr\$ 159.470,00 (cento e cinquenta e nove mil, quatrocentos e setenta cruzeiros).

#### DEPARTAMENTO SOCIAL FEMININO

Este órgão, auxiliar das atividades filantrópicas da **Liga**, prestou auxílio a pessoas carentes de recursos, na quantia de Cr\$ 272.000,00 (duzentos e setenta e dois mil cruzeiros).

## SERVIÇO DE CONTABILIDADE

Conforme dispositivos estatutários, a Diretoria é obrigada a apresentar, mensalmente, à consideração das sessões plenárias, os balancetes das tesourarias da Liga e da Previdente-Operária, sem prejuízo da apresentação em Assembléia Geral, da Prestação de Contas anual.

Essa norma regulamentar vem sendo satisfatoriamente atendida graças à pontualidade dos companheiros Tesoureiros, *João Barbosa* e *Antônio José Vieira Barros*, aliada ao zelo profissional do nosso contador, *Antônio Ferreira de Paiva*, com escritório instalado no Edifício 21 de Março, sala 609, nesta Capital.

## ADMINISTRAÇÃO

Presidente: *Antônio Félix da Silva*; 1º Vice-Presidente: *José Carvalho de Araújo*; 2º Vice-Presidente: *Pedro Eufrásio da Costa*; 1º Secretário: *Francisco Félix de Lima*; 2º Secretário: *José Batista da Silva*; Orador: *Epitácio Nunes*; Vice-Orador: *João Rodolfo de Lima*; Tesoureiro: *João Barbosa*; Vice-Tesoureiro: *Edezite Souza Terceira*.

Comissão Beneficente: *Antônio Gomes de Lima*, *Francisco Lopes da Costa*, *Edezite Souza Terceira*, *Maria Nazaré Silva* e *Maria de Lourdes Dias*.

Direção da Previdente-Operária - Secretário : *José Pinheiro Filho*; Suplente: *Maria de Fátima de Freitas*; Tesoureiro: *Antônio José Vieira Barros*; Suplente: *Maria Isabel da Silva*.

Conselho Fiscal: *Antônio Jorge da Silva*, *Erasmo Lucena Pereira* e *Luiz Antônio de Araújo Costa*; Suplentes: *Antônio Rodrigues Bezerra*, *Miguel Arcaño dos Passos Barros* e *Eurides Bezerra Pinheiro*.



Departamento Social Feminino - Presidente: *Maria Isabel da Silva*; Vice-Presidente: *Eurides Bezerra Pinheiro*; 1<sup>a</sup> Secretária: *Iracema José da Silva*, 2<sup>a</sup> Secretária: *Maria Asanete Tavares de Lima*; Tesoureira: *Altamira Ataliba Vilar*; Vice-Tesoureira: *Maria Nazaré da Silva*; Conselho Fiscal do Departamento: *Valdemira Vieira Gomes*, *Amélia Brito Filha* e *Marlene Teixeira de Souza*.

Diretoria de Honta - Presidente: *Companheiro Benemérito João Carlos de Vasconcelos*.

#### AGRADECIMENTOS

Registramos os agradecimentos da Presidência a todos os companheiros integrantes da Diretoria e Conselho Fiscal pela eficiente colaboração recebida e apoio demonstrado no decorrer do ano de 1982.

#### CONCLUSÕES

Submetemos à alta consideração desta Assembleia o presente Relatório, onde procuramos levar ao conhecimento dos nossos companheiros o que ocorreu na nossa Entidade durante o exercício de 1982. Em anexo os Balanços Financeiro e Patrimonial e o Resultado do Exercício, da Liga e da Previdente. Rendemos graças a Deus, por encerrarmos mais uma etapa da nossa Instituição, com uma boa soma de serviços prestados aos que a ela recorrem.

UNIÃO, PAZ E TRABALHO  
Natal, 15 de janeiro de 1983.

*Antônio Félix da Silva*  
Presidente

CERTIFICAMOS, em razão dos cargos que ocupa mos na Diretoria da Liga Artístico-Operária Norte-Rio grandense, que o presente Relatório e Prestação de Con tas, referentes ao ano de 1982, foram aprovados em Assem bléia Geral Ordinária, realizada nesta data.

Sala das Sessões, em Natal(RN), 30 de janeiro de 1983

*Antônio Félix da Silva*  
Presidente  
CPF 002.631.504-10

*Francisco Félix de Lima*  
1º Secretário  
CPF 031.970.344-49



## LIGA ARTÍSTICO-OPERÁRIA NORTE-RIOGRANDENSE

### CURSO PROFISSIONAL DE DATILOGRAFIA E CORTE E COSTURA

No exercício de 1982, o nosso Curso Profissional com a cooperação do Estado e da Prefeitura do Natal, com os quais mantemos convênios, colocando à nossa disposição 4 (quatro) regentes, preparou 393 (trezentos e noventa e três) novos profissionais de datilografia e corte e costura, assim discriminados:

#### DATILOGRAFIA

Regente: *MARIA DE FÁTIMA FREITAS DOS SANTOS.*  
 124 (cento e vinte e quatro) alunos: *Zoraide Nascimento da Rocha, Sandra de Oracelho Vilela, Luzia Gomes de Oliveira, Janete Alves da Silva, Jacqueline da Silva, Luciene da Silva, Simone Maria de Azevedo Cruz, Eleide Gomes Ferreira, Jonas Júnior Gomes Fernandes, Célia Maria Barroso, Gutemberg Simplicio de Souza, Josenaura dos Santos Nepomuceno, Jacqueline Batista dos Santos, Francisca das Chagas Evarista, Edvaldo Cabral de Melo, Maria de Fátima Firmino Pontes, Elza Regina de Medeiros, Antônio Gilberto de Macêdo, Gilberto Medeiros de Souto, Udemar Borges Soares, José Raimundo Oliveira da Silva, Maria Aparecida Benigno, Maria do Carmo Oliveira da Silva, Moacir Bento de Araújo, Inácia Maria Fonseca, Francisco Xavier Alves, Aula Moema Ribeiro de Medeiros, Esther Maria Ribeiro de Medeiros, Maria da Glória Costa da Silva, Rafael Pontes Melo, Marly Dias da Costa, Maria Luiza Costa, Edna Maria Gomes, Luzimar Costa da Silva, Francisca Cândida de Oliveira, Liege Maria da Silva, Maria Zuleide da Silva, Jossilene do Nascimento, Núbia Fidelis Bezerra, Maria Dilma Gomes Dias, Mirtis da Silva Lira, Suze Fernandes da Costa, Anailde Dantas, Nilson Augusto de Moura, Ivoneide*



Teixeira de Lima, Jair Soares da Costa, João da Cruz Ferreira, Valda da Silva, Cridesilva de Souza, Terezinha Pedro de Pontes, Lorena Liamint de Freitas, Jarian Nunes de Araújo, Sergio Augusto de Oliveira, Rosilda Bezerra do Nascimento, Terezinha de Jesus Silva de Oliveira, João Batista Ferreira, Maria Aparecida da Silva, Eliane Maria de Carvalho Cunha, Robson Rocha de Souza, Luiz Eduardo Morais, Hylma Martins de Oliveira, Cerise Ferreira da Silva, Marcos Fernando Félix da Silva, Elis Regina Batista, Antonio Flávio Vitor de Lima, Silvana Kátia Santana Carneiro, Erica Salgado Lima, José Morais Filho, Edna Maria de Oliveira Silva, Maria das Dores Bezerra da Silva, Maria Cleide da Cruz, Maria Marinez Pinheiro, Maria Iris de Medeiros, Lourival Leopoldino Tavares, Ivonete Teixeira de Lima, Dilvacy Maria de Jesus de Souza, Maria da Glória Oliveira da Silva, Maria Suzanete das Chagas, João Paulino de Lima Filho, Marinalva Alves de Oliveira, Maria Auxiliadora de Araújo, Ivonete Firmino da Cruz, Margarette Maria dos Santos, Antonio Paulo Neto, Janeide Dantas de Medeiros, Maria Cristina Salgado Lima, Veroneide Lúcia Pereira Cesar, Maria Estela Lopes Câmara, João Maria Marcolino da Silva, Reni Cristinane Pereira Angélica, Celia Maria Ferreira Cardoso, Romualdo Nascimento de Souza, Genira Henrique dos Santos, Maria Susana Pereira Cavalcanti, Ana Maria Correia de Araújo Félix, Maria Elizabeth Carvalho de Resende, Edilza Tavares da Silva, Margareth Miranda de Oliveira, Maria da Apresentação da Silva, Rita de Cassia de Medeiros Raposo, Edjaneide Barros de Medeiros, Marcia Sandra da Silva Pinheiro, Edla Maria da Silva, Soraya Maria dos Santos, Tereza Cristina de Melo Lira, Margareth Maciel Figueiredo, Lucidalva Miranda de Oliveira, João Maria da Silva França, José Rodrigues, Marcus Silva de Souza, Thereza Cristina Rocha da Silva, Antonio Soares dos Santos, Joselito Soares Dantas, Calpúbia Gomes dos Santos, Lourenço Wagner da Câmara, Francisco de Assis, Maria Dulce Lima de Oliveira, Sânderes Cruz da Costa, José Reinaldo Rocha, Maria Lúcia de Medeiros, Zenilda Soares de Lima, Antonio Gomes da Rocha e Luiz Carlos Santiago.



Regente: ANÍRIA FÉLIX BARBOSA. 113 (cento e treze) alunos: Gilberto de Melo, Maria Margareth Nascimento Melo, Maria das Graças Campêlo, Eliane Miranda da Silva, Maria Olívia Cabral de Oliveira, Arlene Fernandes de Melo, Kátia Carvalho de Lima, Joel Belarmino Nunes Júnior, Lészia Maria Maia do Nascimento, Leny Pereira da Silva, Maria Goreth Soares de Melo, Osemar Barbosa, Fabiano da Silva Bandeira, Márcia Fernandes Duarte, Francineide Augusto de Medeiros, Maristela Rodrigues de Lima, Maria Goretti da Silva, José Camilo de Souza, Maria Lúcia de Souza Costa, Gilmar Anselmo da Silva, Nádia Nadjane Ribeiro dos Santos, Joarez Cabral de Oliveira, Denilson Carvalho de Oliveira, Leandro de Mendonça Nonato, Kátia Maria da Silva Queiroz, Rosilene de Oliveira, Iracilda Barbosa da Cruz, Margona Nancy Lemos Vital, Gilda Maria Pontes Melo, Antônio Pereira de Araújo, Armando Pereira da Silva, Maria Margareth de Lima da Costa, Rosa Marinho da Rocha, José Duarte da Fonseca, Ana Cristina Costa Ribeiro, Erivan Rodrigues de Almeida, Maria de Cássia de Oliveira, Eulália Débora de Freitas, Dione Maria Duarte, Divanaldo Marques Duarte, Rose Mary Alves Quirino, Maria Antonia do Nascimento, Ladjane Galvão Moura, Iranilda Santos de Melo, Dário Grilo da Costa, Sandra Fernandes de Oliveira, Lúcia de Fátima de Souza, Francisca Alves da Silva, Leonilson Batista dos Santos, Valdira Paulino Dias da Silva, Vaneide Paulino Dias da Silva, Jobe Estevam dos Santos, Maria Constância de Freitas, Iranilda Sales de Oliveira, Maria Lúcia de Medeiros, José Luiz Bezerra Cavalcanti, João Maria de Souza Maciel, Maria de Lourdes da Silva, Selma Rodrigues da Silva, Maria Goretti da Silva Macêdo, Antonio Firmino Neto, José Grimberg da Silva, Maria Inês Dantas, Viviane Fernandes Rachel, Juçara Lourentino Peixoto, Manoel Avelino Lopes, Luiz Manoel Freire da Câmara de Faria Caldas, Daliane de Souza Costa, Tenísia Maria Cortês Rocha, Ana Lúcia Flor Silva, Ana Cristina de Araújo, Otânia Maria de Oliveira, Maurício Olimpio Silva, Rosineide Maria de Oliveira, Mário Roberto Barbosa, Tereza Maria Batista de Moura, Severino Alves Filho, João Agrinaldo V. de Negreiros, Lindem



berge Farias Fernandes, Maria de Fátima da Costa, Rita de Cássia Amador, Vitória Régia Dantas, Hélio Francisco da Silva, Ezineide Rodrigues Bezerra, Alaides Maria dos Santos, Auzimar Ribeiro dos Santos, Nair Ribeiro de Oliveira, Cláudio Alberto de Melo Junior, Gilson Carvalho de Souza, José Jailton da Silva, Vicente Francisco da Silva, Aprígio Nascimento da Silva, Wellington de Lima, Maria da Guia Filgueira, Eneide da Costa Eufrásio, Damiana Pereira da Silva, Agnaldo de Lima Sobrinho, Ana Rita Couto Salgado, Maria José de Carvalho, Rosângela Alves Cruz, José Roberto de Oliveira, Maria das Graças Silva, Severina Justino do Nascimento, Maria de Fatima Alves, Marinalva Alves Silva, Rivanda da Rocha Lima, Francisca de Assis Gonzaga, Genilson Alves da Silva, Jarbas Araújo Dantas, Gilvaneide Rodrigues de Oliveira, Joana D'arc Soares Belo, Gisélia Lira Marinho e Alípio Rosa do Nascimento.

Regente: EMERITA BATISTA DE SOUZA. 123 (cento e vinte e três) alunos: José Araújo do Nascimento, Ademilde Francisca de Souza, Kayo Tenistocles de Aguiño Lira, Francisco Junior do Rego, João Paulo de Souza Sobrinho, Marilécia Fernandes Nunes, Francisco Alberto de Oliveira Soares, José Maria Rodrigues da Silva, Maria Geolise de Andrade, Aldeise Leocádio da Silva, Sheyla da Câmara, Cláudio Roberto R. Santos, João Natálio de Lima, Maria Neta Viana, Luiz Antonio Rodrigues da Silva, Eliane Torres de Sales, João Batista Aguiar, Davi Antonio da Silva Filho, Maria Neta Viana Raposo, Maria Auxiliadora Viana Souza, Gildete Fonseca Pereira, Rosângela Mendes da Silva, Maria dos Anjos Soares de Paiva, Maria das Graças de Moura, Célia Maria do Nascimento, Milton Cândido de Oliveira, Rosângela Maria do Nascimento, Iranilda Fernandes de Oliveira, Tania Maria de Oliveira, Francileide da Costa Aguiar, Flávio Eugênio Silva, Ivanilson José de Oliveira, Antonio Gilberto de Macedo, Maria da Conceição Pinto de Medeiros, Cerize Bernardo Santana, Carlos Roberto Pereira Simas, Norma Lúcia Pinheiro de Lima, Ivanilde Dias, Neurimar de Fátima da Silva Deniz,



Renato Francisco de Souza Silva, Francisco de Assis da Costa, Jaercio Mendes do Nascimento, Cláudia Angélica de Lima, Francisco Canindé da Silva, Dione Freitas Souza, Severino de Ramos Araújo, Paulino de Farias de Morais, Jailson Marinho, José Boaventura de Oliveira Filho, Maria da Conceição Vieira de Oliveira, Rosângela Maria da Cunha, Núbia Maria Ramos, Cristiane Alves de Andrade, Edna Lima de Santana. Elizabeth dos Santos, Ana Tereza Damião, Maria das Dores de Barbosa, Dilza Celi de Souza Silva, Davalaira de Fátima Tavares, Francisca Ivonete, Raimunda de Carvalho Costa, Lucineide Miranda de Oliveira, Julieta Rodrigues da Silva, Kelma Fernandes de Lira, Maria das Dores P. da Cunha, Iranir de Souza Costa, Maria Selma de Moura, Maria de Fátima Tavares, Marlene Alves de Oliveira, Vanja Maria de Alcaniz, Maria Auxiliadora de França, Maria da Conceição, Souza Gois, Elvanice Gonzaga de Figueiredo, Tania Maria Teixeira, Maria da Conceição dos Santos, Francisca Lourenço da Silva, Ana Lúcia Cruz, Iranda Costa, Maria do Socorro de Souza, Elizabeth Ferreira de Sena, Celly Maria Lopes, Maria Renilce de Góis, Leônidas Tavares de Morais, Ana Lúcia dos Santos Conceição, Francisco Djalma Tomaz, Iranir Pereira da Silva, Francisco Luiz de Araújo, Carlos Antonio de Oliveira, Maria de Fatima Amorim, Maria da Conceição dos Santos, João Batista de Macêdo, Leônidas Tavares dos Santos, Luzinete Targino dos Santos, Maria Auxiliadora Pereira, Gildo Araújo Paiva, Paulo Cesar da Silva, Maria do Socorro Gadêlha da Silveira, Laércio Costa de Farias Junior, Célia Cristina da Silva, Gessilvana Paulino dos Santos, Marcelo Alves, Alderi Marques de Souza, João Batista de Souza Junior, Maluci Costa, Maria da Conceição da Cruz Silva, José Antonio Gomes da Silva, Marcelo Alves, Jair Santos, Maria Olímpia Chafia Nefertiti de Oliveira Grilo, Geralda Grinalda da Silva, Inácio Primo Neto, Eriberto Dionísio de Oliveira, Ana Maria Alves, Tereza Cristina Tavares da Costa, Flávio Silva Duarte, Luiz Antonio Clementino Barbosa, Suerde Ferreira Martins, Maria Jerusa Cruz, Elisamar Paiva Almeida Oliveira, Josefa Otaviano de Oliveira e Mariza Bezerra de Oliveira.

## CORTE E COSTURA

Regente: AMÉLIA BRITO FILHA. 33 (trinta e três) alunas: Francisca Maria da Silva Gondim, Maria Ribeiro Gomes, Célia Amorim Campos, Julieta Galvão da Silva, Sônia Maria Silva da Cunha, Almak Bezerra Pereira, Lúcia Maria de Araújo Oliveira, Marilene Costa Plácido, Maria Salete Alves Costa, Maria da Salete Souza Barreto, Luiza Lúcia Paz da Silva, Maria Francisca da Silva, Lúcia de Fátima Xavier Paixão, Joana D'arc Estevam, Maria do Socorro Costa de Almeida, Maria Neuza de Medeiros, Joana Maria Marques, Lenilde Cândida de Moura, Suzana C. Nascimento, Elzimar Eufrásia Oliveira, Nádia Nadjan Ribeiro dos Santos, Salvina da Silva Bay, Edilza Batista, Maria Francisca da Silva, Maria das Graças M. Pessoa, Emyly Lustosa de Lima, Elzimar Eufrásio de Oliveira, Mirian Rodrigues Nascimento, Maria Nascinalva da Silva, Maria do Carmo Pereira, Tereza Ferreira de Paiva, Maria do Socorro Câmara de Lima, Tânia Maria Lima e Gione Maria de Santana.

Natal, 30 de novembro de 1982.

Maria Isabel da Silva  
Supervisora

Antônio Félix da Silva  
Presidente



LIGA ARTÍSTICO-OPERÁRIA NORTE-RIOGRANDENSE

NATAL - RIO GRANDE DO NORTE

BALANCETE FINANCEIRO DO EXERCÍCIO DE 1982

Saldo em Dezembro de 1981

Caixa e Bancos ..... 724.766,14

RECEITA

Mensalidade - Liga .....	593.950,00
Mensalidade - D.S.P. ....	906.950,00
Receitas Complementares DSP	32.160,00

RECEITA PATRIMONIAL

Aluguéis .....	894.000,00	
Dividendo Correção Monetária	2.028.075,45	
Bens Imóveis .....	15.000,00	
Subvenção Federal .....	130.000,00	
Receita Extraordinária ....	2.985.000,00	
Subvenção Municipal .....	7.500,00	
Imposto de Renda na Fonte .	2.300,00	
Doação .....	18.971,33	
Previdente C/Op.C/Suprimento	21.200,10	7.635.106,88
Soma das Entradas .....		<b>8.359.873,02</b>

DESPESA

Beneficência Méd. Dentária.	159.470,00
Assistência Méd. Dentária.	652.460,00
Assistência Jurídica .....	251.374,00
Curso de Datilografia .....	351.700,00
Imposto de Renda na Fonte ..	2.300,00
A TRANSPORTAR .....	1.417.304,00

TRANSPORTE .....	1.417.304,00	
Transporte de Comissão de Beneficências .....	30.000,00	
Curso de Corte e Costura ..	107.000,00	
Assist. Dep. Soc. Feminino.	272.100,00	
Despesas de Arrecadação ...	242.911,00	
Despesas Gerais .....	339.339,08	
Seguros .....	31.099,48	
Conservação e Reparo de Imóveis .....	130.110,00	
Previdente Op.C/Suprimento.	21.200,10	
Despesas Tributárias .....	12.717,60	
Bens Imóveis .....	54.000,00	2.657.781,26
		<hr/>
Saldo para Janeiro de 1983		
Bancos		
Caixa Econômica Federal ...	4.401.416,59	
Banco do Estado do RGNorte.	383,20	
APERN .....	1.295.381,83	
Banco do Brasil - Centro ..	228,82	
Banco do Brasil - Ribeira .	28,82	
Caixa .....	4.652,50	5.702.091,76
		<hr/>
Soma das Saídas .....		<b>8.359.873,02</b>

Natal, 31 de dezembro de 1982

*Antonio Felix da Silva*

*João Barbosa*

*Antonio Ferreira de Paiva*  
Téc. Cont. CRC-RN 466



PREVIDENTE OPERÁRIA

NATAL - RIO GRANDE DO NORTE

BALANCETE FINANCEIRO DO EXERCÍCIO DE 1982

Saldo em Dezembro de 1981		
Caixa e Bancos .....		1.851.372,96

RECEITA

Receita Social Chamadas p/		
óbitos .....	2.776.640,00	
Receitas Complementares ...	8.040,00	
Receita Patrimonial .....	1.864.127,58	
Liga Artístico-Op. C/Supri-		
mento .....	21.200,10	
Donativos .....	64,10	4.670.071,78
Soma das Entradas .....		<b>6.521.444,74</b>

DESPESA

Pecúlios p/óbitos .....	1.080.000,00	
Auxílio Funeral .....	1.205.000,00	
Liga Art.-Op. - C/Suprimento	21.200,10	
Despesa de Arrecadação ....	278.438,00	
Despesas Gerais .....	110.500,00	
Conservação e Reparo de Imó-		
veis .....	248.510,00	2.943.648,10
Saldo para Janeiro de 1983		
Bancos		
APERN .....	3.563.236,79	
A TRANSPORTAR .....	3.563.236,79	2.943.648,10

TRANSPORTE .....	3.563.236,79	2.943.648,10
Caixa Econômica Federal ...	200,00	
Caixa .....	<u>14.359,85</u>	<u>3.577.796,64</u>
Soma das Saídas .....		<b>6.521.444,74</b>

Natal, 31 de dezembro de 1982

*Antônio Félix da Silva*

*Antonio José Vieira Barros*

*Antonio Ferreira de Paiva*  
Téc. Cont. CRC-RN 466



LIGA ARTÍSTICO-OPERÁRIA NORTE-RIOGRANDENSE

NATAL - RIO GRANDE DO NORTE

RESULTADO DO EXERCÍCIO EM 31 DE DEZEMBRO DE 1982RECEITA

Receita Social - Liga .....	1.533.060,00	
Receita Social - Previdente.	2.784.680,00	
Bens Móveis .....	575,00	
Receita Patrimonial - Liga.	2.921.964,55	
Receita Patrimonial - Previ dente .....	1.864.127,58	
Receita Extraordinária ....	2.985.000,00	
Subvenção - Liga .....	137.500,00	
Imposto de Renda na Fonte .	2.300,00	
Doação .....	18.971,33	
Previdente Op. C/Suprimento	21.200,10	
Liga Artístico-Op. C/Supri- mento .....	21.200,10	12.290.578,66

DESPESAAssistência Social

Beneficências .....	159.470,00	
Assistência Méd. Dentária .	652.460,00	
Assistência Jurídica .....	251.374,00	
Transporte de Comissões de Beneficências .....	30.000,00	
Assist. Dep. Soc. Feminino.	272.100,00	
Pecúlio p/óbito - Previdente	1.080.000,00	
Auxílio Funeral - Previdente	1.205.000,00	3.650.404,00
A TRANSPORTAR .....		3.650.404,00

TRANSPORTE .....		3.650.404,00
<u>Assistência Educativa-Liga.</u>		
Curso de Datilografia .....	351.700,00	
Curso Corte e Costura .....	<u>107.000,00</u>	458.700,00
Despesas de Arrecadação —		
Liga .....	242.911,90	
Despesas de Arrecadação —		
Previdente .....	278.438,00	
Seguro - Liga .....	31.099,48	
Conservação e Reparo de Imó-		
veis - Liga .....	130.110,00	
Despesas Tributárias - Liga	12.717,60	
Previdente Op. C/Suprimento	21.200,10	
Liga Artístico-Op. C/Supri-		
mento .....	21.200,10	
Imposto de Renda na Fonte .	2.300,00	
Bens Móveis .....	575,00	
Despesas Gerais - Liga ....	339.339,08	
Despesas Gerais - Previdente	110.500,00	
Conservação e Reparo de Imó-		
veis - Previdente .....	<u>248.510,00</u>	<u>1.438.900,36</u>
Superavit conforme resulta-		
do do Exercício .....		<u>6.742.574,30</u>
TOTAL DA RECEITA .....		<b>12.290.578,66</b>

Natal, 31 de dezembro de 1982

Antonio Felix da Silva

João Barbosa

Antonio Ferreira de Paiva  
Téc. Cont. CRC-RN 466



LIGA ARTÍSTICO-OPERÁRIA NORTE-RIOGRANDENSE

NATAL - RIO GRANDE DO NORTE

BALANÇO PATRIMONIAL EM 31 DE DEZEMBRO DE 1982A T I V ODISPONÍVEL

Caixa - Liga .....	4.652,50	
Caixa - Previdente .....	14.359,85	
Banco - Liga .....	5.697.439,26	
Banco - Previdente .....	<u>3.563.436,79</u>	9.279.888,40

REALIZÁVEL

Quotas-Partes Cooperativa.	10,00	
Ações da Casa de Saúde ...	200,00	
Devedores Diversos .....	<u>460,00</u>	670,00

IMOBILIZADO

Bens Imóveis - Liga .....	1.416.946,40	
Bens Móveis - Liga .....	202.662,41	
Bens Imóveis - Previdente.	55.409,48	
Bens Móveis - Previdente.	7.400,00	
Ações da TELERN (Linha Te lefônica) .....	<u>5.000,00</u>	<u>1.687.418,29</u>
SOMA DO ATIVO .....		<u>10.967.976,69</u>

**P A S S I V O**

**INEXIGÍVEL**

Patrimônio Líquido		
Saldo em 31-12-81 .....	4.225.402,39	
Superavit conforme resulta do no Exercício .....	6.742.574,30	<u>10.967.976,69</u>
SOMA DO PASSIVO .....		<b>10.967.976,69</b>

Natal, 31 de dezembro de 1982

Antonio Felix da Silva  
Presidente

Joao Barbosa  
Tesoureiro

Antonio Ferreira de Paiva  
Téc. Cont. CRC-RN 466



LIGA AERTÍSTICO-OPERÁRIA NORTE-RIOGRANDENSE

NATAL - RIO GRANDE DO NORTE

RELAÇÃO DOS BENS IMÓVEIS E MÓVEIS DA SOCIEDADE

01 Prédio de Alvenaria à rua Cel. Cascudo, 166 .....	245.306,58	
01 Prédio de Pavimento à Av. Rio Branco, 621 .....	624.766,55	
01 Prédio de 2 Pavimentos à Av. Rio Branco, 623 .....	410.858,27	
01 Prédio de Alvenaria à Rua Mário Negócio, 1550 .....	129.015,00	
01 Mausoléu no Cemitério do Alecrim .....	3.000,00	
01 Mausoléu no Bom Pastor ..	<u>59.409,48</u>	1.472.355,88

BENS MÓVEISCURSO DE DATILOGRAFIA

20 Máquinas de Datilografia em funcionamento. neste curso .....	8.923,57
03 Máquinas de Datilografia em funcionamento .....	25.000,00
20 Mesas .....	40,00
09 Bancos de Madeira p/máqui na de escrever .....	<u>5,80</u>
A TRANSPORTAR .....	33.969,37

TRANSPORTE .....	33.969,37	
01 Bebedouro Everete modelo. EF-40 Garrafão Interno ..	54.000,00	
01 Ventilador "Silmar" .....	620,00	
05 Máquinas de Datilografia "Remington" .....	6.625,00	
01 Máquina de Datilografia "Aldar-Facit". .....	750,00	
41 Cadeiras Gerdeau .....	<u>28.336,83</u>	124.301,20
<u>CURSO DE CORTE E COSTURA</u>		
01 Mesa de Madeira embuia ..	1.600,00	
02 Máquinas "Singer" nº 4861 M. 666 BZ5 10.666 2 Pedais	1.100,00	
02 Máquinas de Costura Mercs miss .....	16,40	
01 Máquina "Elgin" RZ 1051-L automática .....	620,00	
01 Máquina de Costura "Morde nage" .....	7,50	
01 Máquina de Costura "Cros- ley" .....	9,00	
01 Máquina de Costura "Phili pe" .....	14,00	
01 Máquina de Costura "Leo nan" .....	16,00	
01 Armário de Açu "Fiel" mod. 223 com porta Grafite ...	562,00	
16 Cadeiras "Parnã" .....	<u>84,00</u>	
A TRANSPORTAR .....	4.028,90	<u>124.301,20</u>



TRANSPORTE .....	4.028,90	124.301,20
02 Pranchas com Cavaletes ..	0,20	
01 Mesa de Cavaletê .....	70,00	
01 Ventilador "Silmar" .....	620,00	
01 Quadro Negro .....	35,00	
01 Relógio de Parede .....	0,40	
01 Motor Bomba mod. 11/115- 3-60-C .....	270,00	
02 Filtros de Barro.....	0,55	
01 Mesa para Filtro .....	0,12	
03 Cadeiras escolares 2 luga res .....	3,48	
01 Quadro Negro p/Cavalete .	<u>0,50</u>	5.029,15
01 Fichário de Madeira .....	0,18	
01 Bureau de Madeira 1.20 x 80m .....	<u>0,80</u>	0,98
<u>BIBLIOTECA PEDRO PAULO PESSOA</u>		
01 Coleção Lisa Biblioteca de comunicação .....	200,00	
01 Estante de Madeira marca "Ritzman" modelo 9907 - 150 x 1,55, com portas ..	315,00	
1.067 volumes, sendo 696 doa dos pelo Dr. Cleto Câmara 391 pelo Instituto Nacio- nal de Livro .....	2.569,06	
01 Coleção "Delta Larouse" .	<u>3.289,00</u>	<u>6.373,06</u>
A TRANSPORTAR .....		135.704,39

TRANSPORTE .....		135.704,39
01 Livro de Orçamento da União .....	290,00	
01 Livro adquirido no exercício passado .....	150,00	
01 Compêndio de Legislação trabalhista .....	480,00	920,00

DIRETORIA

01 Ventilador PMVD - Porter.	2.800,00	
02 Ventiladores adquiridos à ELLIT .....	1.700,00	
01 Ventilador UBEL .....	850,00	
12 Cadeiras "Samuel Smith" .	570,00	
36 Cadeiras Lemos .....	6.896,00	
01 Máquina de Somar "Precisa"	440,00	
01 Máquina de Somar "Precisa"	3.300,00	
03 Armário-Arquivo de Madeira	1,20	
01 Fichário de Aço com cinco gavetas .....	3.700,00	
01 Bureau de Madeira 1,20 x 80 .....	1,40	
01 Arquivo de Madeira .....	0,25	
01 Escada de Madeira com 12 degraus .....	45,00	
01 Amplificador de som para microfone .....	7,50	
01 Ventilador "Eletromar" ..	220,00	
A TRANSPORTAR .....	20.531,35	136.624,39



TRANSPORTE .....	20.531,35	136.624,39
01 Estante de Madeira 1,45 x 70 .....	1,20	
01 Estante de Vidro para Far mácia .....	0,45	
01 Tribuna de Madeira, 1,10 x 10 .....	0,35	
30 Cadeiras "Gerdeau" .....	7,50	
13 Cadeiras de Palhinha ....	1,60	
01 Arquivo "Grasey" .....	10,00	
02 Cabines de Madeira .....	0,12	
01 Relógio de Parede .....	0,80	
01 Fichário de madeira para a Tesouraria .....	35,00	
01 Bureau pequeno .....	0,80	
01 Armário de madeira .....	0,05	
01 Estrada de madeira (mesa Diretoria) .....	0,80	
12 Cadeiras "Lemos" mod.1022	740,00	
01 Mesa lateral modelo ML - PML-L .....	160,00	
01 Móvel de madeira para de- pósito das instalações do aparelho de som .....	600,00	
01 Geladeira Prosdócimo ....	2.500,00	
01 Telefone .....	758,00	
01 Arquivo de Aço .....	3.200,00	
01 Mesa para Telefone .....	300,00	
A TRANSPORTAR .....	28.848,02	136.624,39

TRANSPORTE .....	28.848,02	136.624,39
01 Porta .....	800,00	
01 Mesa madeira embuia .....	5.750,00	
01 Mesa Estil .....	5.450,00	
01 Estante .....	3.900,00	
01 Cadeira .....	2.400,00	
24 Cadeiras .....	5.760,00	
01 Motor Bomba p/Luz de 1/3.	2.030,00	
60 Cadeiras .....	14.400,00	
01 Arquivo de Aço-Previdente	<u>4.100,00</u>	<u>73.438,02</u>
		210.062,41

### R E S U M O

Bens Imóveis .....	1.472.355,88	
Bens Móveis .....	<u>210.062,41</u>	<u>1.682.418,29</u>
Total dos Bens Imóveis e Móveis .....		<b>1.682.418,29</b>

Natal, 31 de dezembro de 1982.

*Antônio Félix da Silva*  
Presidente

*Antônio José Vieira Barros*  
Tesoureiro

*Antonio Ferreira de Paiva*  
Téc. Cont. CRC-RN 466



LIGA ARTÍSTICO-OPERÁRIA NORTE-RIOGRANDENSE

RELAÇÕES DOS ASSOCIADOS ADMITIDOS EM 1982

NO QUADRO SOCIAL

JANEIRO

<u>C.Nºs</u>	<u>NOMES</u>	<u>ADMISSÃO</u>
5810	Hélia de Moura Barbosa	10.01.82
5811	Eliete Pereira da Silva	10.01.82
5812	Dalva Duarte Silva	10.01.82
5813	Nair Ribeiro de Oliveira	10.01.82
5814	Arizê Barbosa Lima	10.01.82
5815	Maria de Lourdes Lima da Silva	10.01.82
5816	Ana Maria dos Santos Lima	10.01.82
5817	Maria Gorete Santos da Silva	31.01.82
5818	Marlene Victor da Silva	31.01.82
5819	Maria de Fátima Teixeira	31.01.82

FEVEREIRO

5820	Marília Pereira	14.02.82
5821	Maria de Lourdes de Melo	14.02.82
5822	Noemia Moraes da Silva	14.02.82
5823	Maria do Socorro da Silva	14.02.82
5824	Zulmira Bernardo de Souza	14.02.82
5825	Maria Venântio de Medeiros	14.02.82
5826	Francisca Ataliba da Silva	14.02.82
5827	Adeniza Costa da Silva	14.02.82
5858	Diva Maria Silva de Macedo	14.02.82
5829	Francisco de Assis Guimarães Freire	14.02.82
5830	Francisco Aguiar de Oliveira	14.02.82
5831	Luzia Félix Marques	28.02.82

<u>C.NºS</u>	<u>NOMES</u>	<u>ADMISSÃO</u>
5832	Maria Nazarê Alves Baracho	28.02.82
5833	Carlos Tibúrcio da Silva	28.02.82
5834	Terezinha Maria de Aguiar	28.02.82
5835	Creuza Alves do Nascimento	28.02.82
5836	Adraildo Monteiro Galvão	28.02.82

MARÇO

5837	Miriam Rodrigues do Nascimento	14.03.82
5838	Silvana Diniz Bezerra	14.03.82
5839	Silas Nascimento Bezerra	14.03.82
5840	Irene Teixeira da Silva	14.03.82
5841	Leci Etelvina de Azevedo	14.03.82
5842	Risoleta de Assis Borja	14.03.82
5843	Arnaldo Romão Fonsêca	14.03.82
5844	Maria das Virgens do N. Rodrigues	28.03.82
5845	Inácio Alves Nogueira	28.03.82

ABRIL

5846	Egídia Maria do Nascimento	11.04.82
5847	Maria Francisca do Nascimento	25.04.82
5848	Maria Lúcia Soares	25.04.82
5849	Francisca de Lima Pereira	25.04.82
5850	Maria Francisca da Fonsêca	25.04.82

MAIO

5851	Maria de Mendonça Marques	09.05.82
5852	Maria Lúcia de Moraes	09.05.82
5853	José Galdino da Silva	09.05.82
5854	José Sivercino da Cruz	30.05.82
5855	Vera Lúcia Cunha da Cruz	30.05.82
5856	Maria Aparecida Barbosa	30.05.82



<u>C.N.ºs</u>	<u>NOMES</u>	<u>ADMISSÃO</u>
5857	Joaquim Nunes da Silva	30.05.82
5858	Francisca Pereira da Silva	30.05.82
5859	Maria de Lourdes Farias Costa	30.05.82
5860	Maria Eulália Lopes de Souza	30.05.82
5861	Neire Gomes de Sena	30.05.82

JUNHO

5862	Antonio Martins do Nascimento	13.06.82
5863	Alaide Dantas de Brito	13.06.82
5864	José Albino de Brito	13.06.82
5865	Ivoneide Ferreira da Silva Costa	13.06.82
5866	Luiza Teixeira de Melo	27.06.82
5867	Maria das Dores Silva Freire	27.06.82
5868	Dalila Carlos de Oliveira	27.06.82
5869	Maria do Socorro Amador	27.06.82
5870	Eliana Silva de Carvalho	27.06.82

JULHO

5871	Maria José Macêdo de Moraes	25.07.82
5872	Maria Lucas de Lima	25.07.82
5873	Maria do Socorro de Oliveira Souza	25.07.82
5874	Maria da Conceição Pegado Ferreira	25.07.82
5875	Jurandir Ferreira da Silva	25.07.82
5876	Jaime Dionísio de Andrade	25.07.82

AGOSTO

5877	Francisco Damasceno Bezerra	08.08.82
5878	Palmira Maria de Oliveira	08.08.82
5879	Maria Lúcia Franco	08.08.82
5880	Francinete Ferreira da Costa	08.08.82

<u>C. Nºs</u>	<u>NOMES</u>	<u>ADMISSÃO</u>
5881	Terezinha Nogueira de Araújo	08.08.82
5882	Silma Maria Eufrásio de Medeiros	08.08.82
5883	Lenira Carlos de Oliveira	08.08.82
5884	Maria Costa de Araújo	08.08.82
5885	Luzia Alves da Silva	08.08.82
5886	Elias Antonio da Costa Sobrinho	08.08.82
5887	Judite Gomes da Silva	08.08.82
5888	Francisco Bezerra Brandão	08.08.82
5889	Crizelda Alves de Souza	08.08.82
5890	Margarida Barbosa da Silva	08.08.82
5891	Arnóbio Alves Bezerra	29.08.82
5892	Paulo Peres Tito	29.08.82
5893	Eunice Dantas	29.08.82
5894	Lucineide Maurício dos Santos	29.08.82
5895	Francisco Lúcio de Souza	29.08.82
5896	Raimunda Cosme da Silva	29.08.82
5897	Maria Albetiza de Souza	29.08.82
5898	Aliete de Souza Lima	29.08.82

SETEMBRO

5899	Milton de Araújo	12.09.82
5900	Maria das Dores de Oliveira	12.09.82
5901	Carmelita Pereira da Silva	12.09.82
5902	Maria de Lourdes Vitaliano Cabral	12.09.82
5903	Maria Inácio dos Santos	26.09.82
5904	Maria Aparecida Moura dos Santos	26.09.82
5905	Geuza Maria de Oliveira	26.09.82
5906	Regina Célia Gomes da Silva	26.09.82
5907	Jovenil Maria de Oliveira	26.09.82
5908	Raimunda Belarmino da Silva	26.09.82
5909	Terezinha Alves da Mota	26.09.82
5910	João Pedro Bezerra Filho	26.09.82
5911	Maria Irene Alves Bezerra	26.09.82
5912	Maria Dalvanete Silva	26.09.82



<u>C.Nºs</u>	<u>NOMES</u>	<u>ADMISSÃO</u>
5913	Anita Nogueira da Silva Gomes	26.09.82
5914	Maria de Melo Silva	26.09.82

OUTUBRO

5915	Maria Eunice da Silva	10.10.82
5916	Dulcinéia do Nascimento Costa	10.10.82
5917	Antonia Pereira da Silva	10.10.82
5918	Maria José da Silva Santana	10.10.82
5919	Honorina Martins da Silva	10.10.82
5920	Alda Ciriaco da Silva	10.10.82
5921	Maria de Souza Santos	31.10.82
5922	Rosilda Pereira de Oliveira	31.10.82
5923	Francisca Wanderlei Pereira	31.10.82
5924	William Fernandes de Oliveira	31.10.82
5925	Maria Ribeiro de Oliveira	31.10.82
5926	Celso Pereira de Santana	31.10.82

NOVEMBRO

5927	Maria Medeiros Alves Torres	14.11.82
5928	Maria de Lourdes de Lima	14.11.82
5929	Antonio Soares Barbosa	14.11.82
5930	Geraldo Francisco de Freitas	28.11.82
5931	Maria Aparecida de Andrade	28.11.82
5932	Teresinha Francisca da Silva	28.11.82
5933	Francisca Xavier de Souza	28.11.82
5934	Manoel Pereira da Silva	28.11.82
5935	Ana Carlos da Silva	28.11.82

DEZEMBRO

<u>C.Nºs</u>	<u>NOMES</u>	<u>ADMISSÃO</u>
5936	Josefa Cristina de Oliveira	12.12.82
5937	Luzia Maria de Matos	12.12.82
5938	Isabel de Fátima Dantas da Silva	12.12.82
5939	Aurea da Silva Bandeira	12.12.82
5940	Jorge Luiz Procópio	12.12.82
5941	Maria Genilda Nascimento	12.12.82
5942	Noemia Zulmira de Moura	26.12.82
5943	Tereza de Souza Pires	26.12.82

Total: 134 associados.



LIGA ARTÍSTICO-OPERÁRIA NORTE-RIOGRANDENSERELAÇÕES DOS SÓCIOS REABILITADOS NO ANO DE 1982

26 ASSOCIADOS.

<u>D A T A</u>	<u>N O M E S</u>	<u>C.N.ºs</u>
05.01.82	João Izidorio	1323
05.01.82	Elvira Izidoria Monteiro	1322
28.01.82	Clarice Petronila Marinho	2622
15.02.82	Abigail Ferreira do Nascimento	661
01.03.82	Teresa Querubina de Brito	2126
03.03.82	Ana Tito Barreto	135
04.03.82	José Antunes de França	3754
04.03.82	Nazaré Martins Soares	993
08.03.82	Raimunda Juvência da Silveira	3595
18.05.82	Teodorico Xavier de Paiva	5854
02.06.82	Francisca Santos de Souza	3457
17.06.82	Cícero Fagundes da Silva	4797
09.07.82	Joana Martins da Silva	5255
29.08.82	Lenice Maria de Lima	1792
29.08.82	Maria das Dores de O. e Silva	946
03.09.82	Maria Pereira Nunes	4918
31.10.82	Edite de Freitas Marinho	1688
03.11.82	José Basílio da Silva	2616
09.11.82	Cícero Inácio de Souza	805
09.11.82	Luíza Barbosa de Souza	806
02.12.82	Francisco Vicente da Silva	1975
02.12.82	Ornilia Enestina de Souza Silva	1976
09.12.82	Maurides Dantas	3714
12.12.82	Francisco Ivo de Souza	3583
12.12.82	Rosa Freitas da Silva	2608
30.12.82	Doralice Bezerra de Oliveira	4622

LIGA ARTÍSTICO-OPERÁRIA NORTE-RIOGRANDENSE

RELAÇÕES NOMINAIS DOS SÓCIOS FALECIDOS NO ANO DE 1982

PREVIDENTE-OPERÁRIA

54 Ass. Falecidos

<u>ÓBITOS</u>	<u>NOMES</u>	<u>CAD.</u>	<u>ADMISSÃO</u>	<u>FALECTO</u>
1460	Gonçala Fernandes Barbosa	1243	02.07.48	01.01.82
1461	Cícero Teófilo de Araújo	1144	01.05.53	21.01.82
1462	Maria Raimunda Américo	2302	26.05.35	06.02.82
1463	Maria da Glória C.de Souza	2133	03.06.51	07.02.82
1464	Antonia Alves Ferreira	2928	20.06.54	07.02.82
1465	Regina Rodrigues Cavalcante	0850	15.01.44	10.02.82
1466	José Ferreira C.Segundo	1021	25.12.60	28.02.82
1467	Antonia Alves Barbosa	0481	11.10.57	04.03.82
1468	Benedito Bezerra da Costa	1506	05.04.42	10.03.82
1469	Frrancisco das Chagas Dantas	1988	04.01.40	25.03.82
1470	Bianor Romualdo da Silva	0285	23.05.42	31.03.82
1471	Izaura Duarte de Miranda	1004	27.12.41	31.03.82
1472	João Ferreira de Moura	1032	23.08.59	11.04.82
1473	Lúcia Medeiros	0089	30.05.65	17.04.82
1474	Severina Ramos Pimentel	0290	29.09.63	19.04.82
1475	Abílio Dantas de Souza	3707	18.09.66	29.04.82
1476	Maria Luzia Dantas	2964	10.10.40	01.05.82
1477	Miguel C. de Oliveira	3162	25.12.49	01.05.82
1478	Maria do C. L. de Miranda	0161	16.12.62	04.05.82
1479	Emídio Soares Bezerra	1627	20.01.46	14.05.82
1480	Joaquim S. de Freitas	3187	20.12.64	19.05.82
1481	Maria Teresa da Silva	2101	01.12.63	28.05.82
1482	Maria das Mercês G.Freitas	5334	18.09.77	30.05.82
1483	José Paulo de Oliveira	2876	19.12.34	01.06.82
1484	Isaura Pereira da Silva	1618	28.05.42	07.06.82



<u>ÓBITOS</u>	<u>NOMES</u>	<u>CAD.</u>	<u>ADMISSÃO</u>	<u>FALECTO</u>
1485	José Crescêncio Freire	0734	04.04.54	23.06.82
1486	Pedro Araújo dos Santos	2487	30.12.56	02.07.82
1487	Maria L. do Nascimento	2110	07.12.41	09.07.82
1488	José Camilo do Nascimento	1096	26.02.50	09.07.82
1489	José Alves Chagas	1211	09.01.42	31.07.82
1490	Pedro Ferreira da Fonsêca	1821	12.12.56	07.08.82
1491	João Varela de Albuquerque	1442	16.11.36	08.08.82
1492	Manoel Alves Bezerra	2514	10.02.62	13.08.82
1493	Odete Pires Pereira	1024	15.01.61	15.08.82
1494	Félix Barbosa	1592	22.05.60	14.09.82
1495	Manoel Nogueira de Souza	4140	04.08.68	14.09.82
1496	Leão Magno da S. Bastos	0600	01.05.53	21.09.82
1497	Luiz Medeiros Neto	1795	31.02.71	21.09.82
1498	Joaquina dos Santos	0971	12.11.34	27.09.82
1499	Raimundo Nunes Cornélio	5521	16.03.80	02.10.82
1500	Maria Bezerra da Silva	3059	16.07.52	07.10.82
1501	Amalia Ananias de Oliveira	0403	04.05.58	07.10.82
1502	Juvina Alves da Silveira	1951	24.01.39	27.10.82
1503	Maria das Dores B. Segunda	0416	11.03.51	16.11.82
1504	Antonio A. do Nascimento	5715	23.08.81	19.11.82
1505	Henrique Adriano da Silva	2699	13.05.34	21.11.82
1506	Alice Maria Soares	0760	18.05.58	02.12.82
1507	Djanira Bandeira Soares	2348	05.07.46	03.12.82
1508	João Américo de Paiva	0738	18.12.38	06.12.82
1509	Esmerina C. do Nascimento	1070	08.03.61	06.12.82
1510	Francisco de Assis G. Freire	5829	14.02.82	06.12.82
1511	Severina Barbosa de Lucena	1964	21.12.46	06.12.82
1512	Bernardo Virgílio da Silva	1019	22.02.46	10.12.82
1513	Maria Amália de França	1872	15.01.61	24.12.82

LIGA ARTÍSTICO-OPERÁRIA NORTE-RIOGRANDENSERELATÓRIO E PRESTAÇÃO DE CONTAS DO EXERCÍCIO DE 1982PARECER DO CONSELHO FISCAL

Os membros do Conselho Fiscal da Liga Artístico-Operária Norte-Rio-grandense, abaixo-assinados, reunidos em sua sede social, examinaram o Relatório do Com-panheiro Presidente, Balanço Financeiro da Entidade, inclusive da Previdente-Operária, Resultado do Exercício e Balanço Patrimonial em 31 de dezembro de 1982, e constataram que esses documentos estão em perfeita consonância com a escrituração dos livros Caixa que mensalmente é conferida por este Conselho. Diante da exatidão dos referidos documentos, são de parecer que a Assembléia Geral a realizar-se em 30 de janeiro em curso, APROVE o Relatório, Balanço, contas e atos gestivos da Diretoria, visto que, ao lado das realizações de caráter social, educativo e assistencial desenvolvidas no Exercício de 1982, o Balanço foi encerrado com um "Superavit" de Cr\$ 6.742.574,30.

Natal, 16 de janeiro de 1983.

*Antônio Jorge da Silva*

Relator

CPF 005.950.394-72

*Erasmus Pereira de Lucena*

Membro

CPF 026.641.864-34

*Luiz Antônio de Araújo Costa*

Membro

CPF 010.851.154-53



LIGA ARTÍSTICO-OPERÁRIA NORTE-RIOGRANDENSE*DEPARTAMENTO SOCIAL FEMININO*BALANCETE FINANCEIRO DO EXERCÍCIO DE 1982

Saldo do exercício de 1981		74.550,89
<b>(+) RECEBIMENTOS</b>		
Donativos .....	285.420,00	
Cor.Monet. e depósitos ..	<u>222.726,31</u>	<u>508.146,31</u>
Total das Entradas .....		<b>582.297,20</b>
<b>(-) PAGAMENTOS</b>		
Benefício a Associados ..	116.550,00	
Despesas Diversas .....	79.944,00	
Depósitos Bancários .....	153.692,94	
Máquinas e Equipamentos .	<u>80.000,00</u>	<u>430.186,94</u>
<b>( ) SALDO para 1983</b>		
Bancos APERN .....	123.125,25	
Caixa .....	<u>29.385,01</u>	<b>152.510,26</b>

Natal, 31 de dezembro de 1982.

*Maria Isabel da Silva*  
Presidente

*Altamira Ataliba Vilar*  
Tesoureira

*Gilson Antonio Barbosa*  
Téc. Cont. CRC-RN 1008  
CPF 005.905.844-

LIGA ARTÍSTICO-OPERÁRIA NORTE-RIOGRANDENSE*DEPARTAMENTO SOCIAL FEMININO*BALANÇO FINANCEIRO DO EXERCÍCIO DE 1982PARECER DO CONSELHO FISCAL

Os membros do Conselho Fiscal do Departamento Social Feminino da Liga Artístico-Operária Norte-Rio-grandense, que este assinam, reunidos na sede social, apreciaram o Balanço Financeiro deste Departamento, referente ao exercício de 1982 e constataram que o mesmo se encontra em perfeita consonância com a escrituração' do Livro nº 05, fls. 39 a 58, que mensalmente examinam, apresentando ao final do exercício um saldo em caixa e bancos no montante de Cr\$ 152.510,26 (cento e cinquenta e dois mil, quinhentos e dez cruzeiros e vinte e seis centavos).

Nestas condições, são de parecer que o referido Balanço seja aprovado pela Assembléia Geral convocada para o dia 30 do mês de janeiro em curso.

Sede Social em Natal(RN), 20 de janeiro de 1983.

*Valdemira Vieira Gomes*

*Amélia Brito Filha*

*Marlene Teixeira de Souza*



# Hino da Liga Artístico-Operária

Letra de Deolindo Lima  
Musica do Hino do Trabalho

I

*A União, fortaleza invencida  
Que recorda o Brasília Torrão  
Faz a nossa alegria na vida  
Fulgurando no nosso Pendão.*

Estribilho

*E se o obreiro do bem, fraterniza  
No manejo da serra ou do malho  
Seja um hino de amor a divisa:  
**União pela Paz no Trabalho!***

II

*Seja a **Paz** sacrossanta harmonia  
Que perdure em nossa alma viril,  
as Guerreiros sejamos se um dia  
Reclamar nosso sangue o Brasil!*

III

*O **Trabalho** que vence altaneiro  
Muitas lutas que a vida contém  
É da **Liga** o fulgente luzeiro  
A guiar-nos nas trilhas do Bem!*

Maio - 1962





